





LEGENDA

- 
 BUDYNEK BĄDĄCY PRZEDMIOTEM OPRACOWANIA
 ELEMENTY PRZEBUDOWY
 MIEJSCE PROWADZENIA BADAŃ



MAPA DO CELÓW PROJEKTOWYCH

Oznaczenie kancelaryjne zgłoszenia pracy geodezyjnej		PODGK.6640.1518.2025
Miejscowość		Opinogóra Górna dz. nr 36
Jedn. ewidencyjna	Identyfikator/nazwa	140207_2 OPINOGÓRA GÓRNA
Obszr ewidencyjny	Identyfikator/nazwa	140207_2.0020 OPINOGÓRA GÓRNA
Skala mapy		1:500
Nazwa układu współrzędnych	prostokątnych płaskich	2000 strefa 7 (21°)
	wysokości	PL-EVRF2007-NH
Oznaczenie granic obszaru, który był przedmiotem aktualizacji		
Służebność gruntowe mające wpływ na zagospodarowanie gruntów zlokalizowanych w granicach projektowanej inwestycji		Wykonanie niniejszej mapy nie było poprzedzone ustaleniami dotyczącymi ewentualnych służebności gruntowych obciążających grunty położone w granicach projektowanej inwestycji budowlanej.
Data opracowania mapy:		14.07.2025
OSWIADCZENIE		
Aż niżej podpisywany(a) składam oświadczenie następującej treści:		
Oświadczam o uzyskaniu protokołu weryfikacji z wynikiem pozytywnym pracy geodezyjnej zgłoszonej do STAROSTY CIECHANOWSKIEGO pod numerem identyfikacyjnym zgłoszenia PODGK.6640.1518.2025		
Numer uprawnień zawodowych kierownika pracy: 17309		
Numer oraz data wystawienia protokołu weryfikacji:		
PODGK.6640.1518.2025_1 z dn. 16.07.2025		
Jestem świadomy(a) odpowiedzialności karnej za złożenie fałszywego oświadczenia.		
data 20.07.2025...		
GEO-IN-BUD PRZEDSIĘBIORSTWO USŁUG GEODEZYJNYCH PAWEŁ JASKULSKI Ciepłelewo 61, 06-200 Stary Szekłów NIP: 7571454399, REGON: 142465447 BIKRD: 06-040 CIECHANÓW, ul. 17 STYCZNIA 2 Tel. 664 782 530		GEODETA UPRAWNIENY  Rafał Żurzyński Upr. Nr 17309
Nazwa / imię i nazwisko wykonawcy osoby, która sporządziła mapę		Imię i nazwisko, nr uprawnień oraz podpis geodety

Nie wyklucza się istnienia w terenie innych nie zgłoszonych na niniejszej mapie urzędzeń podziemnych, które nie były zgłoszone do inwentaryzacji lub o których brak jest informacji w instytucjach branżowych.

RAFAŁ
ZBRZEZNY

Elektronicznie podpisany
przez RAFAŁ ZBRZEŃNY
Data: 2025.07.16 16:45:30
+02'00'

inwestycja:
Termomodernizacja budynku Oficyny Pałacowej
Muzeum Romantyzmu w Opiniogórze
ul. Zygmunta Krasińskiego 9
06-406 Opiniogóra Górna
działka nr ew. 140207_2.0020.64_BUD

inwestor:
Muzeum Romantyzmu w Opiniogórze
ul. Zygmunta Krasińskiego
06-406 Opiniogóra Górna

projektant:
ARCHITEKT PIOTR JAŃSKI
ul. Raclawicka 79/3
53-146 Wrocław
piotr.janski.apj@gmail.com
tel. 515 319 329



ARCHITEKTURA

projektant:
Piotr Jański
nr uprawnień W/07/2012

sprawdzający:
Maciej Marzecki
nr uprawnień 21/SLOKK/2014

PROJEKT ZAGOSPODAROWANIA TERENU- LOKALIZACJA		1:500, 1:10000 skala
PW/PT stadium	14.10.2025 data	A.01 numer

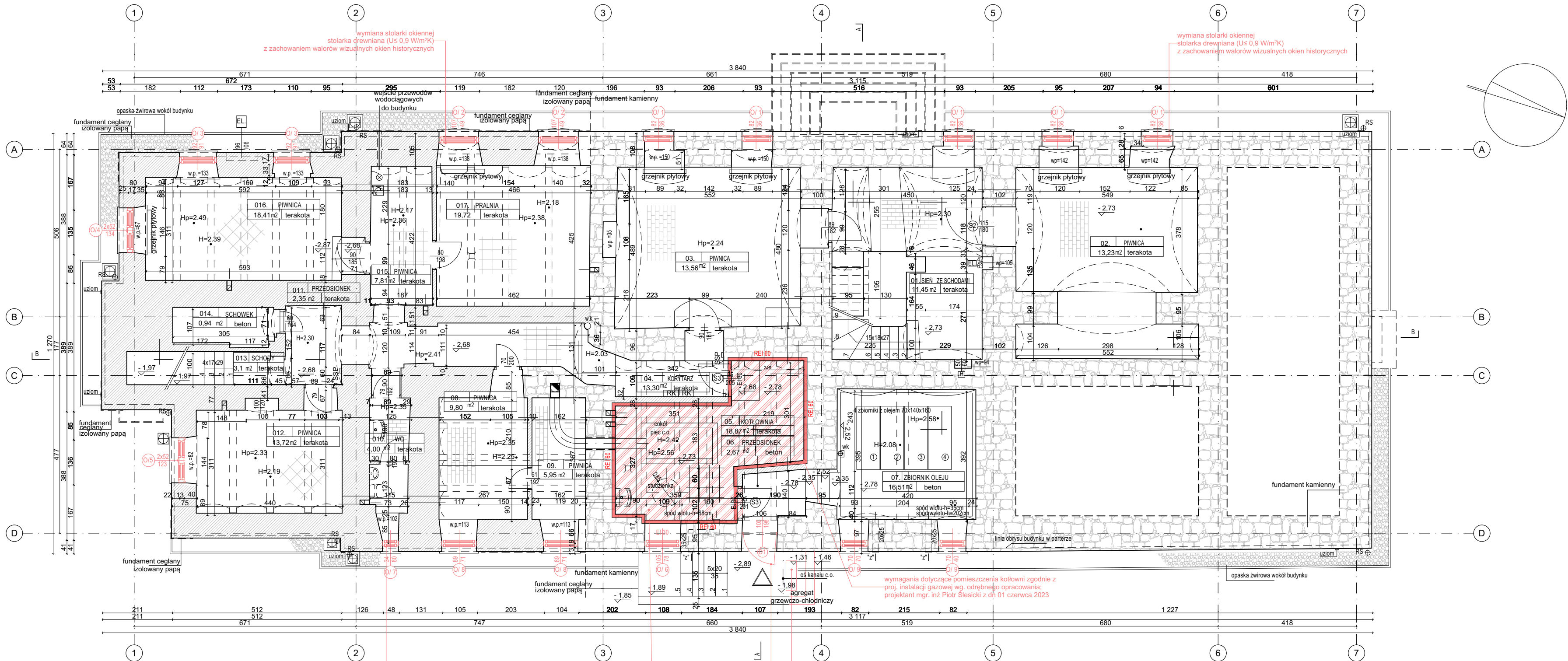

zestawienie pomieszczeń piwnic:

01.	SIENI ZE SCHODAMI	11,45m ²
02.	PIWNICA	13,23m ²
03.	PIWNICA	13,56m ²
04.	KORYTARZ	13,30m ²
05.	KOTŁOWNIA	18,87m ²
06.	PRZEDSIONEK	2,67m ²
07.	ZBIORNIK OLEJU	16,51m ²
08.	PIWNICA	9,80m ²
09.	PIWNICA	5,95m ²
10.	WC	4,00m ²
11.	PRZEDSIONEK	2,35m ²
12.	PIWNICA	13,72m ²
13.	SCHODY	3,10m ²
14.	SCHOWEK	0,94m ²
15.	PIWNICA	7,81m ²
16.	PIWNICA	18,41m ²
17.	PRALNIA	19,72 m ²

Powierzchnia piwnic razem : 175,39 m²

LEGENDA	ELEMENTY ISTNIEJĄCE, DO ZACHOWANIA
	ELEMENTY PROJEKTOWANE
	ELEMENTY PROJEKTOWANE

inwestycja:
Termomodernizacja budynku Oficyny Pałacowej
Muzeum Romantyzmu w Opiniogórze
ul. Zygmunta Krasieńskiego 9
06-406 Opiniogóra Górna
działka nr ew. 140207_2.0020.64_BUD

inwestor:
Muzeum Romantyzmu w Opiniogórze
ul. Zygmunta Krasieńskiego
06-406 Opiniogóra Górna

projektant:
ARCHITEKT PIOTR JAŃSKI
ul. Racławicka 79/3
53-146 Wrocław
piotr.janski.apj@gmail.com
tel. 515 319 329



ARCHITEKTURA

projektant:
Piotr Jański
nr uprawnień W/07/2012

sprawdzający:
Maciej Marzecki
nr uprawnień 21/SLOK/2014

RZUT PIWNICY

1:100
skala

PW/PT stadium	14.10.2025 data	A.02 numer
------------------	--------------------	---------------

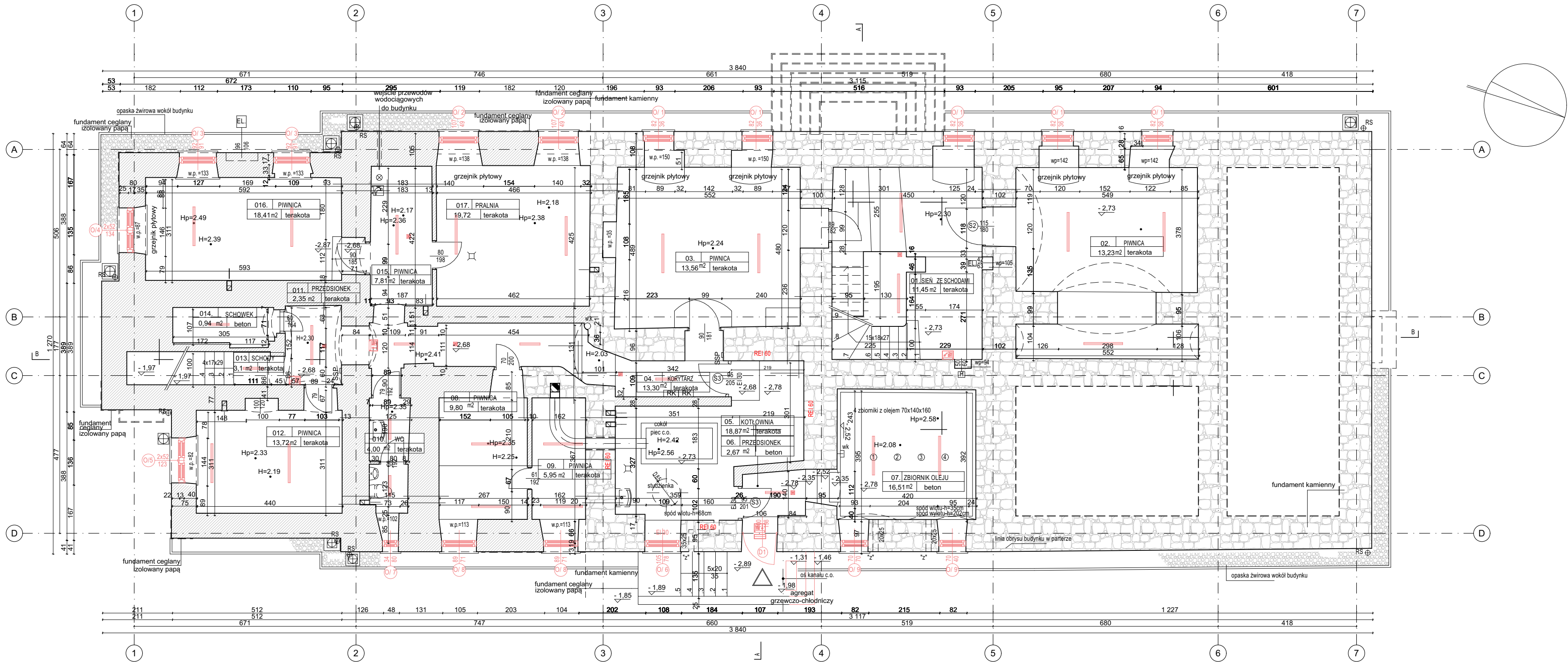

zestawienie pomieszczeń piwnic:

01.	SIENI ZE SCHODAMI	11,45m ²
02.	PIWNICA	13,23m ²
03.	PIWNICA	13,56m ²
04.	KORYTARZ	13,30m ²
05.	KOTŁOWNIA	18,87m ²
06.	PRZEDSIONEK	2,67m ²
07.	ZBIORNIK OLEJU	16,51m ²
08.	PIWNICA	9,80m ²
09.	PIWNICA	5,95m ²
10.	WC	4,00m ²
11.	PRZEDSIONEK	2,35m ²
12.	PIWNICA	13,72m ²
13.	SCHODY	3,10m ²
14.	SCHOWEK	0,94m ²
15.	PIWNICA	7,81m ²
16.	PIWNICA	18,41m ²
17.	PRALNIA	19,72 m ²

Powierzchnia piwnic razem : 175,39 m²

- LEGENDA
- ELEMENTY ISTNIEJĄCE, DO ZACHOWANIA
 - ELEMENTY PROJEKTOWANE
 - OŚWIETLENIE OGÓLNE
 - OŚWIETLENIE AWARYJNE

inwestycja:
Termomodernizacja budynku Oficyny Pałacowej
Muzeum Romantyzmu w Opiniogórze
ul. Zygmunta Krasińskiego 9
06-406 Opiniogóra Górna
działka nr ew. 140207_2.0020.64_BUD

inwestor:
Muzeum Romantyzmu w Opiniogórze
ul. Zygmunta Krasińskiego
06-406 Opiniogóra Górna

projektant:
ARCHITEKT PIOTR JAŃSKI
ul. Racławicka 79/3
53-146 Wrocław
piotr.janski.apj@gmail.com
tel. 515 319 329



ARCHITEKTURA

projektant:
Piotr Jański
nr uprawnień W/07/2012

sprawdzający:
Maciej Marzecki
nr uprawnień 21/SLOK/2014

RZUT SUFITU PIWNIICY		1:100 skala
PW/PT stadium	14.10.2025 data	A.03 numer

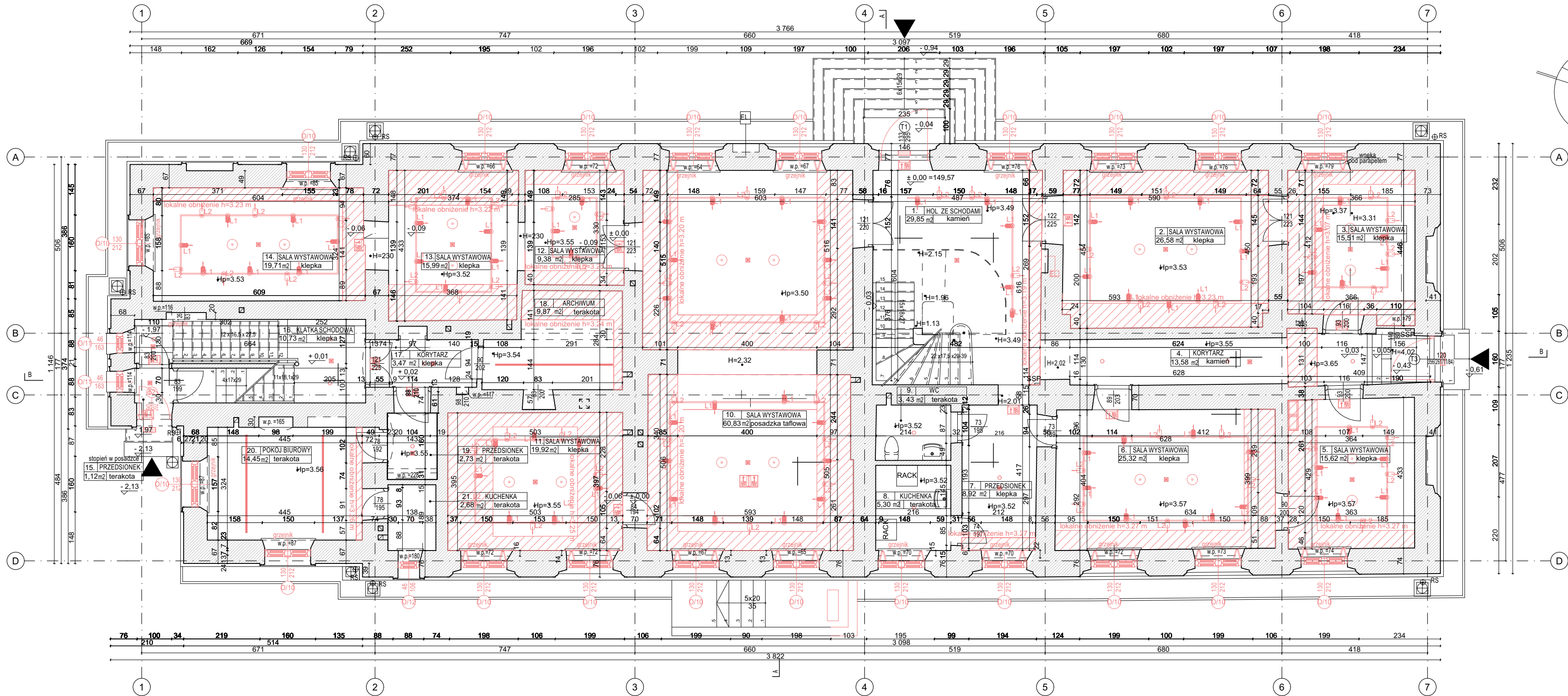

zestawienie pomieszczeń parteru		
1.	HOL ZE SCHODAMI	29,85m²
2.	SALA WYSTAWOWA	26,58m²
3.	SALA WYSTAWOWA	15,51m²
4.	KORYTARZ	13,58m²
5.	SALA WYSTAWOWA	15,62m²
6.	SALA WYSTAWOWA	25,32m²
7.	PRZEDSIONEK	8,92m²
8.	KUCHENKA	5,30m²
9.	WC	60,83m²
10.	SALA WYSTAWOWA	19,92m²
11.	SALA WYSTAWOWA	9,38m²
12.	SALA WYSTAWOWA	15,99m²
13.	SALA WYSTAWOWA	19,71m²
14.	PRZEDSIONEK	1,12m²
15.	KLATKA SCHODOWA	10,73m²
16.	KORYTARZ	3,47m²
17.	ARCHIWUM	9,87m²
18.	PRZEDSIONEK	2,73m²
19.	POKÓJ BIUROWY	20,45m²
20.	KUCHENKA	2,68m²

Powierzchnia parteru razem : 320,72 m²

- LEGENDA
- ELEMENTY ISTNIEJĄCE, DO ZACHOWANIA
 - ELEMENTY PROJEKTOWANE
 - SUFITY PODWIESZANE
 - PROJEKTOR OŚWIETLENIA OGÓLNEGO
 - PROJEKTOR KADRUJĄCY
 - HISTORYCZNA OPRAWA OŚWIETLENIOWA
- SZYNY OŚWIETLENIOWE MONTOWAĆ NA WYSOKOŚCI 3 m

inwestycja:
Termomodernizacja budynku Oficyny Pałacowej
Muzeum Romantyzmu w Opiniogórze
ul. Zygmunta Krasińskiego 9
06-406 Opiniogóra Góra
działa nr ew. 140207_2.0020.64_BUD

inwestor:
Muzeum Romantyzmu w Opiniogórze
ul. Zygmunta Krasińskiego
06-406 Opiniogóra Góra

projektant:
ARCHITEKT PIOTR JAŃSKI
ul. Racławicka 79/3
53-146 Wrocław
piotr.janski.ap@gmail.com
tel. 515 319 329



ARCHITEKTURA

projektant:
Piotr Jański
nr uprawnień W/07/2012

sprawdzający:
Maciej Marzecki
nr uprawnień 21/SLOKK/2014

RZUT SUFITU PARTERU		1:100 skala
PW/PT stadium	14.10.2025 data	A.05 numer

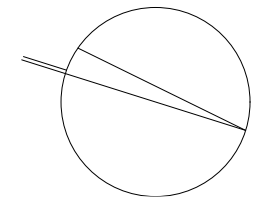

LEGENDA

———— ELEMENTY ISTNIEJĄCE, DO ZACHOWANIA

———— ELEMENTY PROJEKTOWANE

 ELEMENTY PROJEKTOWANE

inwestor:
Muzeum Romantyzmu w Opiniogórze
ul. Zygmunta Krasińskiego
06-406 Opiniogóra Górna



ARCHITEKTURA

sprawdzający:
Maciej Marzecki
nr uprawnień 21/SLOKK/2014

RZUT 1 PIĘTRA		1:100 skala
PW/PT stadium	14.10.2025 data	A.06 numer

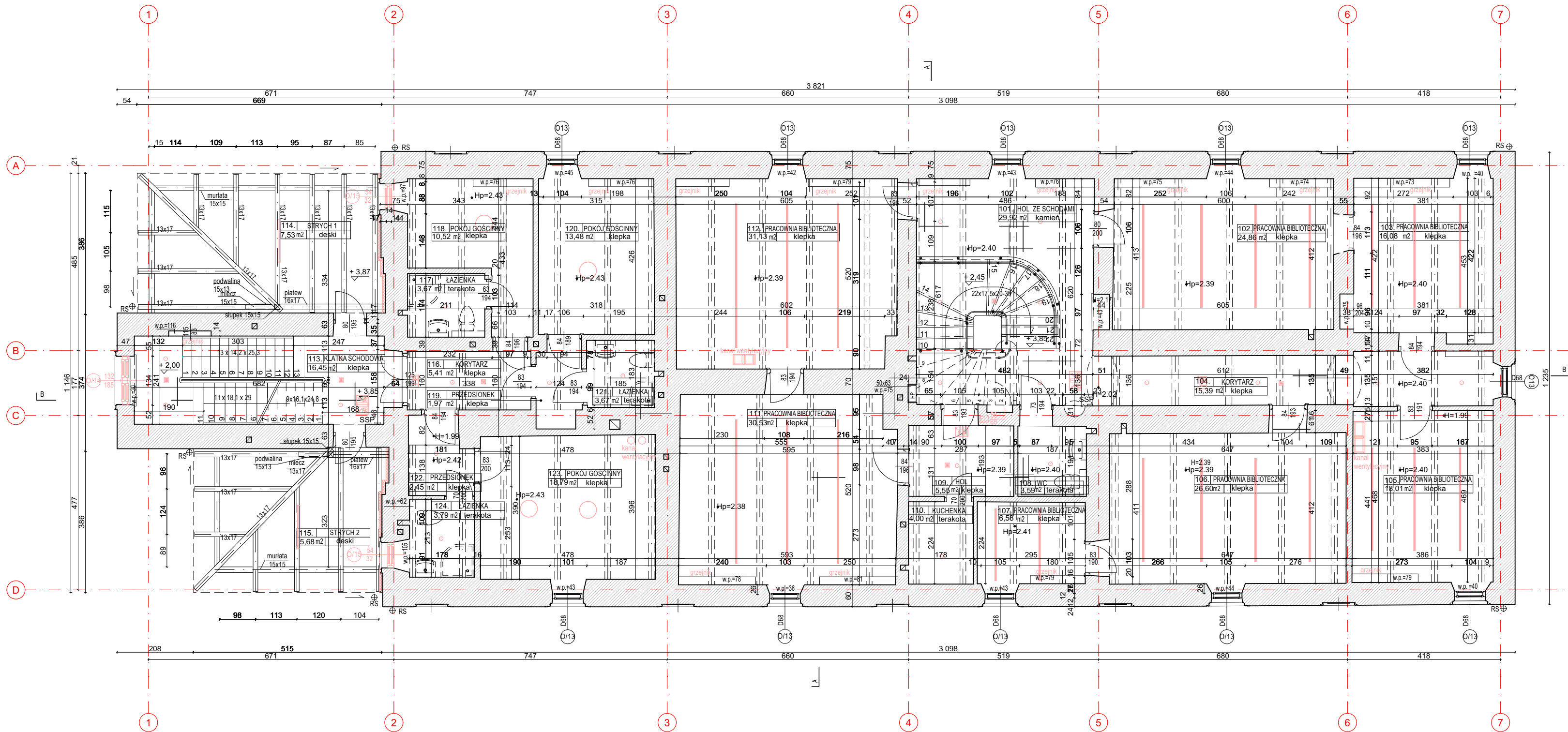

zestawienie pomieszczeń piętra

101.	HOL ZE SCHODAMI	29,92 m ²
102.	PRACOWNIA BIBLIOTECZNA	24,86 m ²
103.	KORYTARZ	16,08 m ²
104.	PRACOWNIA BIBLIOTECZNA	15,39 m ²
105.	PRACOWNIA BIBLIOTECZNA	18,01 m ²
106.	PRACOWNIA BIBLIOTECZNA	26,60 m ²
107.	PRACOWNIA BIBLIOTECZNA	6,58 m ²
108.	WC	3,59 m ²
109.	HOL	5,55 m ²
110.	KUCHENKA	4,00 m ²
111.	PRACOWNIA BIBLIOTECZNA	30,53 m ²
112.	PRACOWNIA BIBLIOTECZNA	31,13 m ²
113.	KŁATKA SCHODOWA	16,45 m ²
114.	STRYCH 1	7,53 m ²
115.	STRYCH 2	5,68 m ²
116.	KORYTARZ	5,41 m ²
117.	ŁAZIENKA	3,67 m ²
118.	POKOJ GOŚCINNY	10,52 m ²
119.	PRZEDSIONEK	1,97 m ²
120.	POKOJ GOŚCINNY	13,48 m ²
121.	ŁAZIENKA	3,67 m ²
122.	PRZEDSIONEK	2,45 m ²
123.	POKOJ GOŚCINNY	18,79 m ²
124.	ŁAZIENKA	3,79 m ²

Powierzchnia piętra razem :	305,65 m ²
LEGENDA	ELEMENTY ISTNIEJĄCE, DO ZACHOWANIA
	ELEMENTY PROJEKTOWANE
	OŚWIETLENIE OGÓLNE
	OŚWIETLENIE AWARYJNE

inwestycja:
Termomodernizacja budynku Oficyny Pałacowej
Muzeum Romantyzmu w Opinogórze
ul. Zygmunta Krasińskiego 9
06-406 Opinogóra Góra
działka nr ew. 140207.2.0020.64_BUD

inwestor:
Muzeum Romantyzmu w Opinogórze
ul. Zygmunta Krasińskiego
06-406 Opinogóra Góra

projektant:
ARCHITEKT PIOTR JAŃSKI
ul. Racławicka 79/3
53-146 Wrocław
piotr.janski.ap@gmail.com
tel. 515 319 329



ARCHITEKTURA

projektant:
Piotr Jański
nr uprawnień W/07/2012

sprawdzający:
Maciej Marzecki
nr uprawnień 21/SLOK/2014

RZUT SUFITU PIĘTRA 1
1:100
skala

PW/PT stadium	14.10.2025 data	A.07 numer
------------------	--------------------	---------------

201.	KLATKA SCHODOWA	13,89 m ²
202.	PODDASZE	173,33 m ²
razem :		187,22 m ²

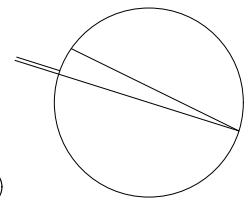

inwestycja:
Termomodernizacja budynku Oficyny Pałacowej
Muzeum Romantyzmu w Opiniogórze
ul. Zygmunta Krasińskiego 9
06-406 Opiniogóra Górna
działka nr ew. 140207 2.0020.64 BUD

projektant:
ARCHITEKT PIOTR JAŃSKI
ul. Racławicka 79/3
53-146 Wrocław
piotr.janski.apj@gmail.com
tel. 515 319 329







ARCHITEKTURA

sprawdzający:
Maciej Marzecki
nr uprawnień 21/SLOKK/2014

RZUT PODDASZA		1:100 skala
PW/PT stadium	14.10.2025 data	A.08 numer

LEGENDA

	ELEMENTY ISTNIEJĄCE, DO ZACHOWANIA
	ELEMENTY PROJEKTOWANE
	OŚWIETLENIE OGÓLNE
	OŚWIETLENIE OGÓLNE
	OŚWIETLENIE AWARYJNE

inwestor:
Muzeum Romantyzmu w Opiniogórze
ul. Zygmunta Krasińskiego
06-406 Opiniogóra Górna



projektant:
Piotr Jański
nr uprawnień W/07/2012

1:100
skala

PW/PT stadium	14.10.2025 data	A.09 numer
------------------	--------------------	---------------

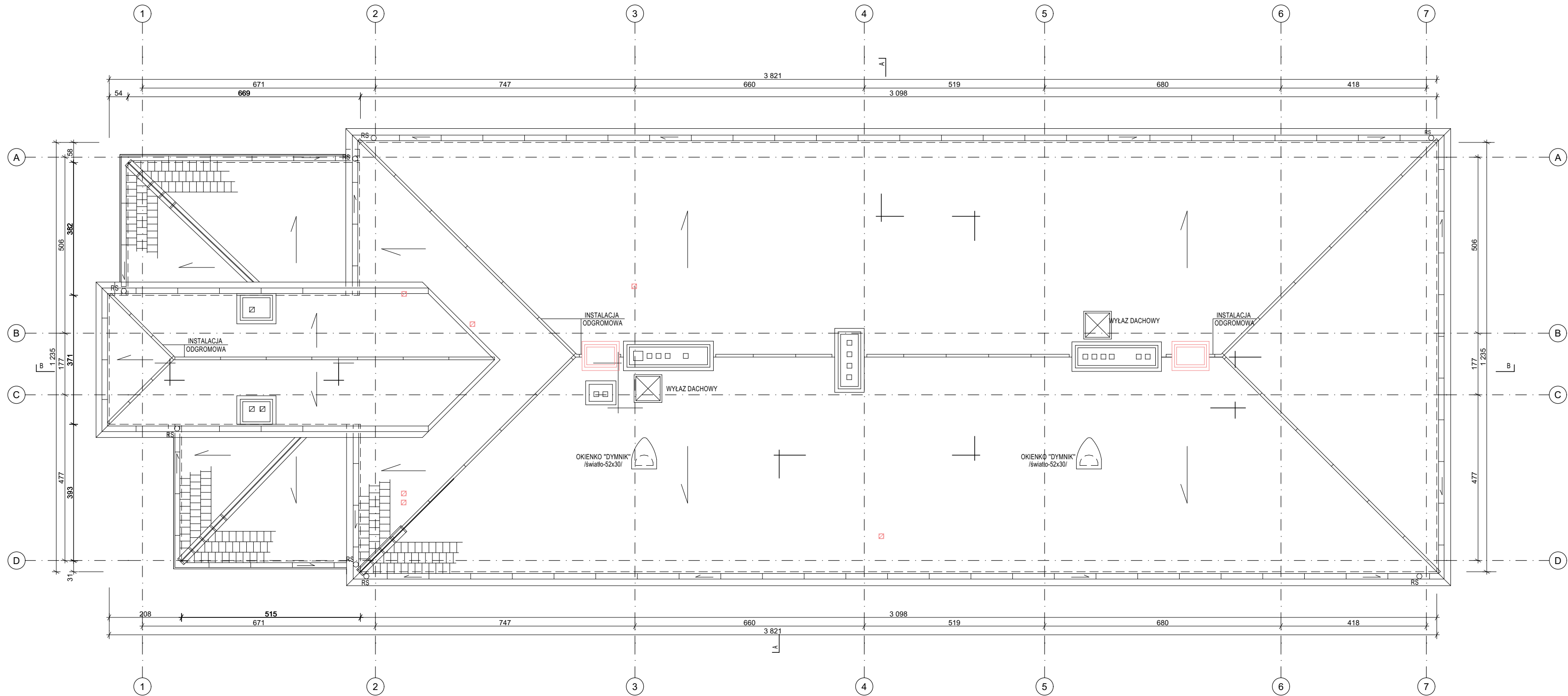

- LEGENDA
- ELEMENTY ISTNIEJĄCE, DO ZACHOWANIA
 - ELEMENTY PROJEKTOWANE
 - ELEMENTY PROJEKTOWANE

inwestycja:
Termomodernizacja budynku Oficyny Pałacowej
Muzeum Romantyzmu w Opiniogórze
ul. Zygmunta Krasińskiego 9
06-406 Opiniogóra Górna
działka nr ew. 140207_2.0020.64_BUD

inwestor:
Muzeum Romantyzmu w Opiniogórze
ul. Zygmunta Krasińskiego
06-406 Opiniogóra Górna

projektant:
ARCHITEKT PIOTR JAŃSKI
ul. Racławicka 79/3
53-146 Wrocław
piotr.janski.apj@gmail.com
tel. 515 319 329



ARCHITEKTURA

projektant:
Piotr Jański
nr uprawnień W/07/2012

sprawdzający:
Maciej Marzecki
nr uprawnień 21/SLOKK/2014

RZUT DACHU		1:100 skala
PW/PT stadium	14.10.2025 data	A.10 numer

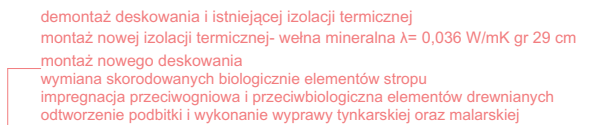

wymiana stolarki okiennej
stolarka drewniana
($U \leq 0,9 \text{ W/m}^2\text{K}$)
z zachowaniem walorów
wizualnych
okien historycznych

wymiana stolarki drzwiowej
stolarka drewniana ($U \leq 1,3 \text{ W/m}^2\text{K}$)
z zachowaniem walorów
wizualnych drzwi historycznych



sprawdzający:
Maciej Marzecki
nr uprawnień 21/SLOKK/2014

PRZEKRÓJ B-B		1:100 skala
PW/PT stadium	14.10.2025 data	A.12 numer

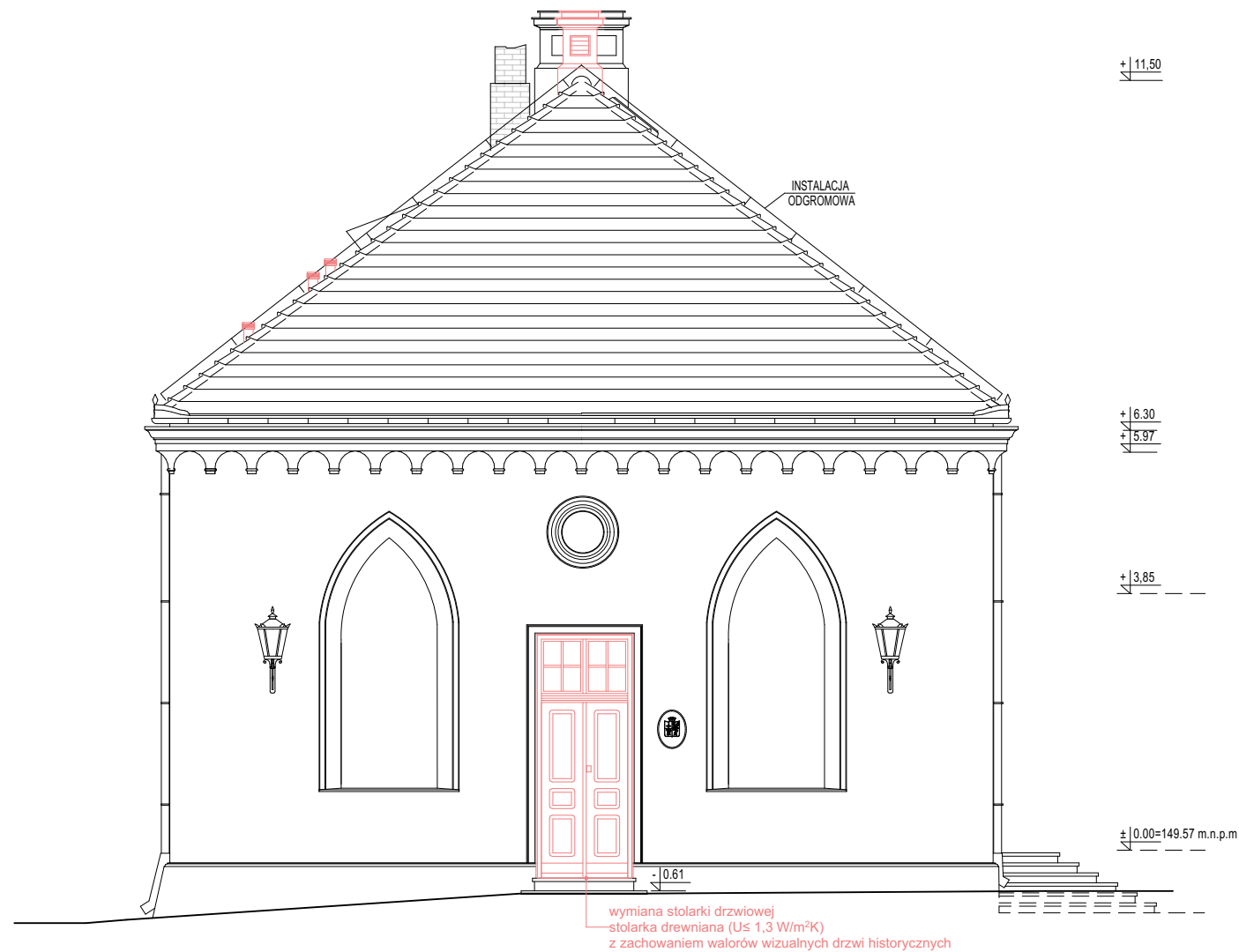

- LEGENDA
- ELEMENTY ISTNIEJĄCE, DO ZACHOWANIA
 - ELEMENTY PROJEKTOWANE
 - ELEMENTY PROJEKTOWANE

inwestycja:
Termomodernizacja budynku Oficyny Pałacowej
Muzeum Romantyzmu w Opiniogórze
ul. Zygmunta Krasińskiego 9
06-406 Opiniogóra Górna
działka nr ew. 140207_2.0020.64_BUD

inwestor:
Muzeum Romantyzmu w Opiniogórze
ul. Zygmunta Krasińskiego
06-406 Opiniogóra Górna

projektant:
ARCHITEKT PIOTR JAŃSKI
ul. Racławicka 79/3
53-146 Wrocław
piotr.janski.apj@gmail.com
tel. 515 319 329



ARCHITEKTURA

projektant:
Piotr Jański
nr uprawnień W/07/2012

sprawdzający:
Maciej Marzecki
nr uprawnień 21/SLOKK/2014

ELEWACJA PÓLNOCNA

1:100
skala

PW/PT
stadium

14.10.2025
data

A.13
numer



- LEGENDA
- ELEMENTY ISTNIEJĄCE, DO ZACHOWANIA
 - ELEMENTY PROJEKTOWANE
 - ELEMENTY PROJEKTOWANE

inwestycja:
Termomodernizacja budynku Oficyny Pałacowej
Muzeum Romantyzmu w Opiniogórze
ul. Zygmunta Krasińskiego 9
06-406 Opiniogóra Górna
działka nr ew. 140207_2.0020.64_BUD

inwestor:
Muzeum Romantyzmu w Opiniogórze
ul. Zygmunta Krasińskiego
06-406 Opiniogóra Górna

projektant:
ARCHITEKT PIOTR JAŃSKI
ul. Racławicka 79/3
53-146 Wrocław
piotr.janski.apj@gmail.com
tel. 515 319 329



ARCHITEKTURA

projektant:
Piotr Jański
nr uprawnień W/07/2012

sprawdzający:
Maciej Marzecki
nr uprawnień 21/SLOKK/2014

ELEWACJA POŁUDNIOWA

1:100
skala

PW/PT
stadium

14.10.2025
data

A.14
numer

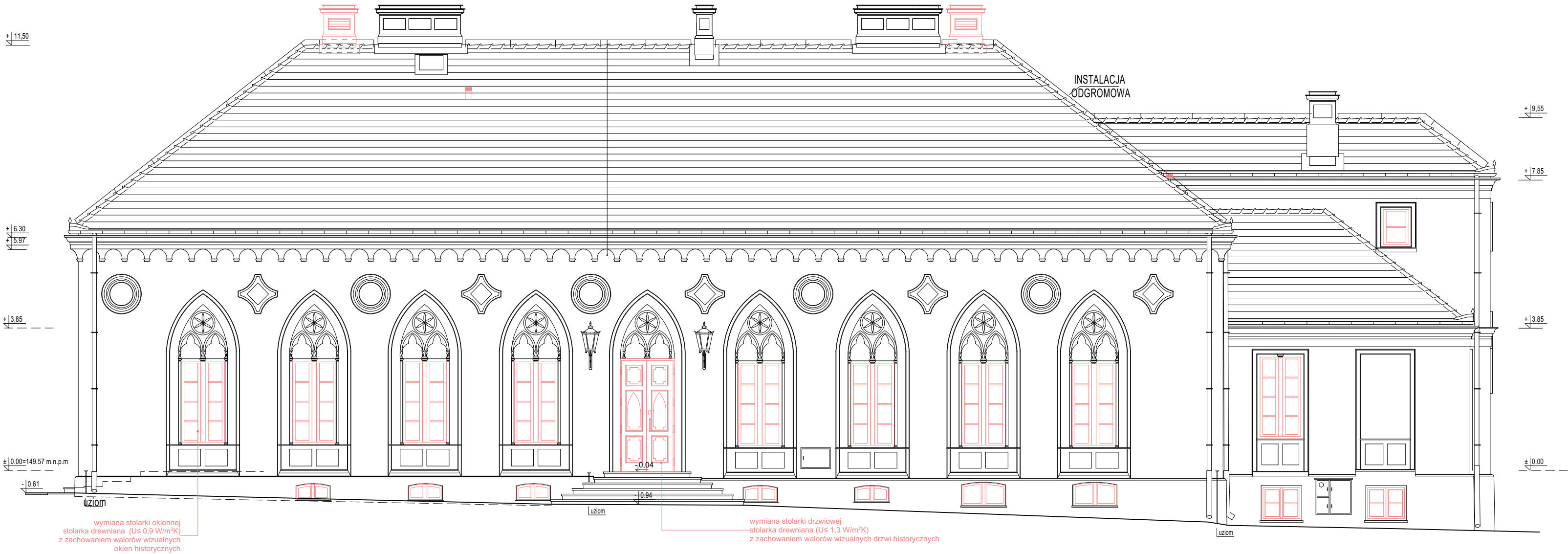

- LEGENDA
- ELEMENTY ISTNIEJĄCE, DO ZACHOWANIA
 - ELEMENTY PROJEKTOWANE
 - ELEMENTY PROJEKTOWANE

inwestycja:
Termomodernizacja budynku Oficyny Pałacowej
Muzeum Romantyzmu w Opinogórze
ul. Zygmunta Krasińskiego 9
06-406 Opinogóra Górna
działka nr ew. 140207_2.0020.64_BUD

inwestor:
Muzeum Romantyzmu w Opinogórze
ul. Zygmunta Krasińskiego
06-406 Opinogóra Górna

projektant:
ARCHITEKT PIOTR JAŃSKI
ul. Racławicka 79/3
53-146 Wrocław
piotr.janski.apj@gmail.com
tel. 515 319 329



ARCHITEKTURA

projektant:
Piotr Jański
nr uprawnień W/07/2012

sprawdzający:
Maciej Marzecki
nr uprawnień 21/SLOK/2014

ELEWACJA ZACHODNIA		1:100 skala
PW/PT stadium	14.10.2025 data	A.15 numer

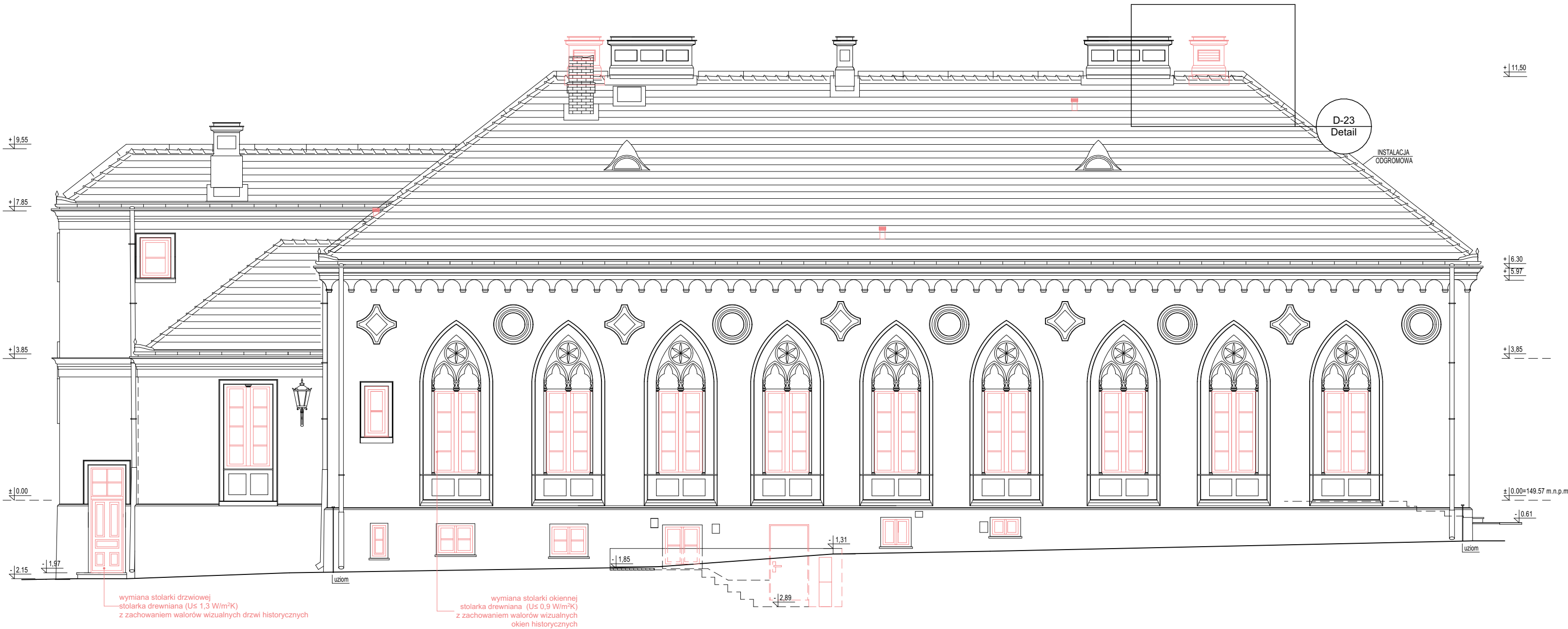

LEGENDA	
	ELEMENTY ISTNIEJĄCE, DO ZACHOWANIA
	ELEMENTY PROJEKTOWANE
	ELEMENTY PROJEKTOWANE

inwestycja:
Termomodernizacja budynku Oficyny Pałacowej
Muzeum Romantyzmu w Opiniogórze
ul. Zygmunta Krasieńskiego 9
06-406 Opiniogóra Górna
działka nr ew. 140207_2.0020.64_BUD

inwestor:
Muzeum Romantyzmu w Opiniogórze
ul. Zygmunta Krasieńskiego
06-406 Opiniogóra Górna

projektant:
ARCHITEKT PIOTR JAŃSKI
ul. Racławicka 79/3
53-146 Wrocław
piotr.janski.apj@gmail.com
tel. 515 319 329



ARCHITEKTURA

projektant:
Piotr Jański
nr uprawnień W/07/2012

sprawdzający:
Maciej Marzecki
nr uprawnień 21/SLOKK/2014

ELEWACJA WSCHODNIA		1:100 skala
PW/PT stadium	14.10.2025 data	A.16 numer

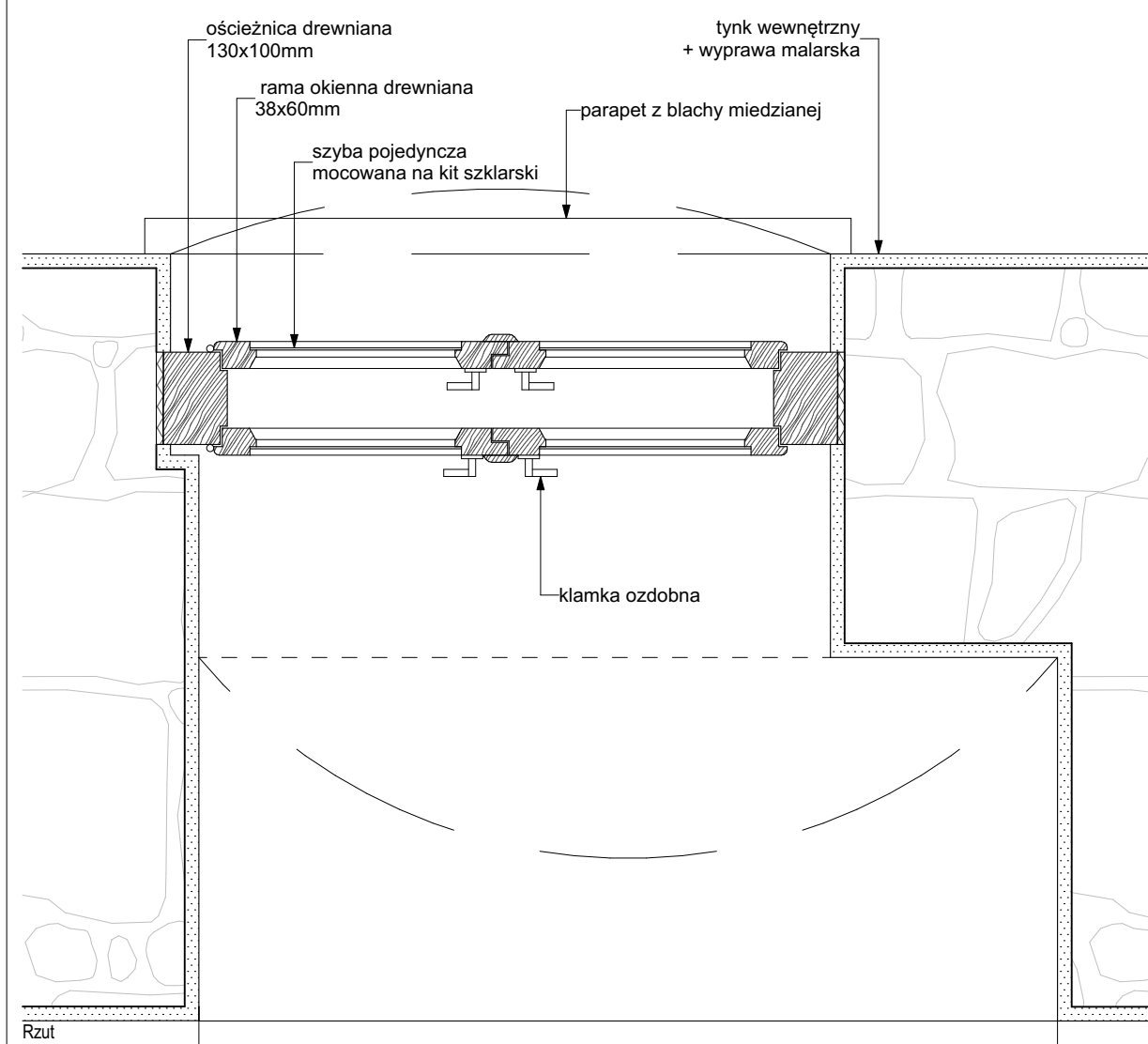

Rzut

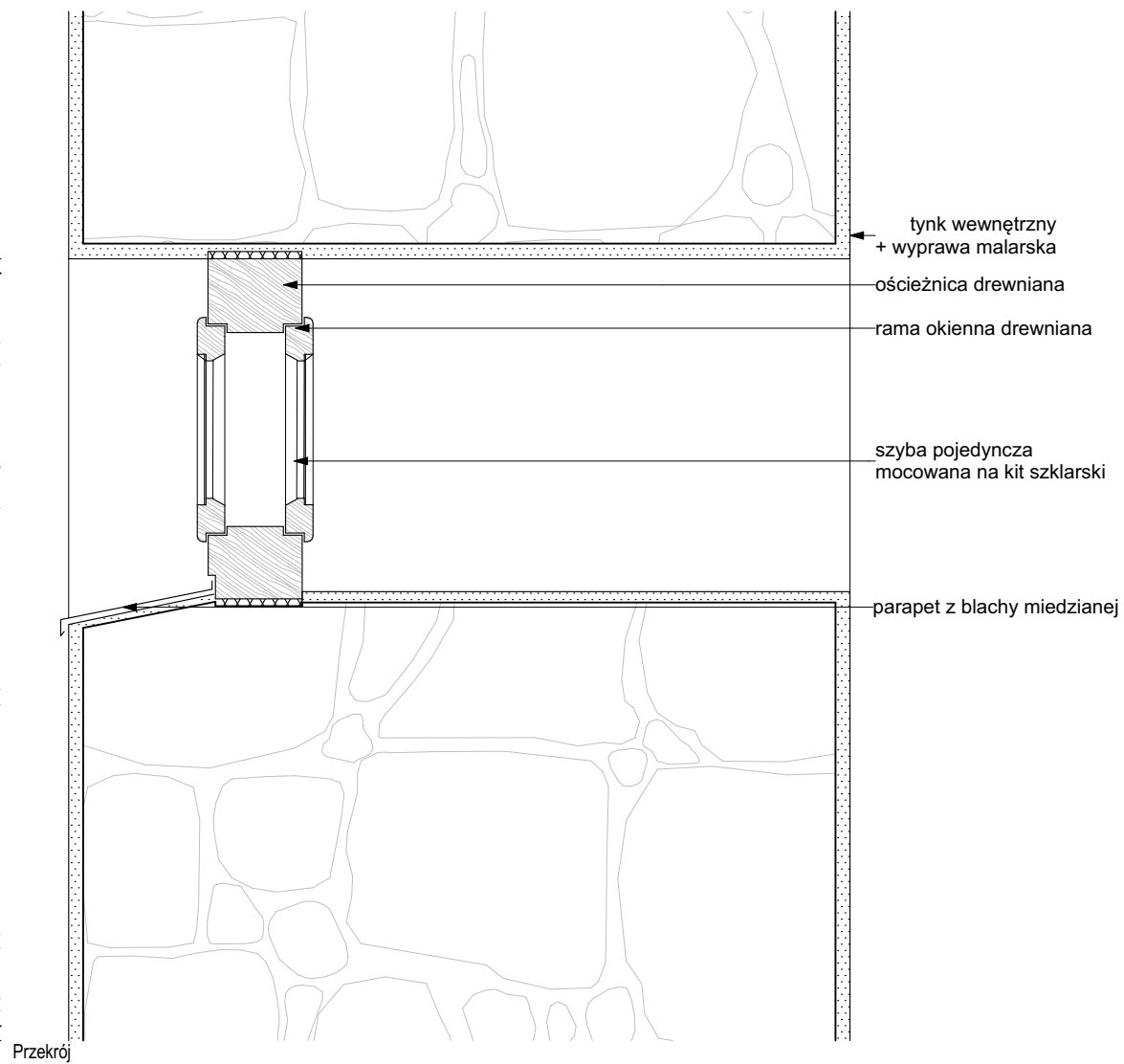

Przekrój

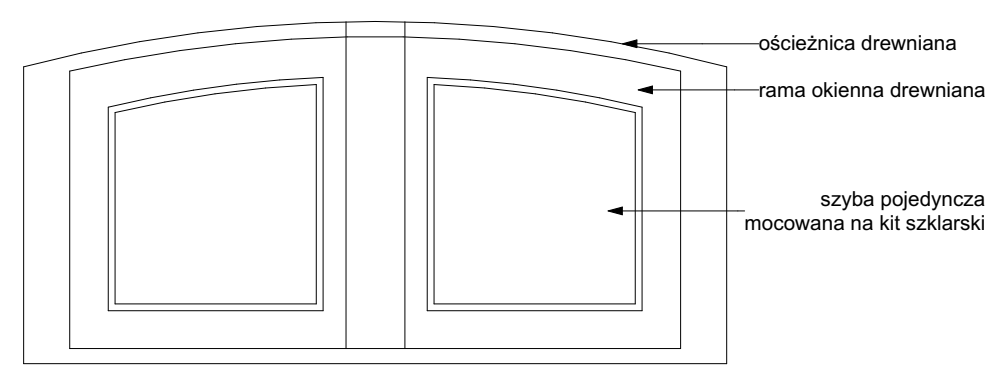

Widok od środka

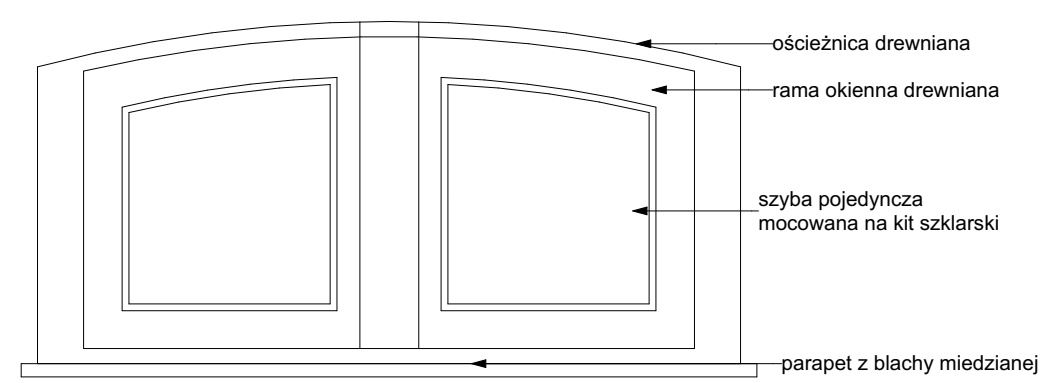

Widok od zewnątrz

inwestycja:
Termomodernizacja budynku Oficyny Pałacowej
Muzeum Romantyzmu w Opiniogórze
ul. Zygmunta Krasińskiego 9
06-406 Opiniogóra Górna
działka nr ew. 140207_2.0020.64_BUD

inwestor:
Muzeum Romantyzmu w Opiniogórze
ul. Zygmunta Krasińskiego
06-406 Opiniogóra Górna

projektant:
ARCHITEKT PIOTR JAŃSKI
ul. Racławicka 79/3
53-146 Wrocław
piotr.janski.apj@gmail.com
tel. 515 319 329



ARCHITEKTURA

projektant:
Piotr Jański
nr uprawnień W/07/2012

sprawdzający:
Maciej Marzecki
nr uprawnień 21/SLOKK/2014

DETAL OKNA O\1 - ISTNIEJĄCE		1:10 skala
PW/PT stadium	14.10.2025 data	A.17 numer

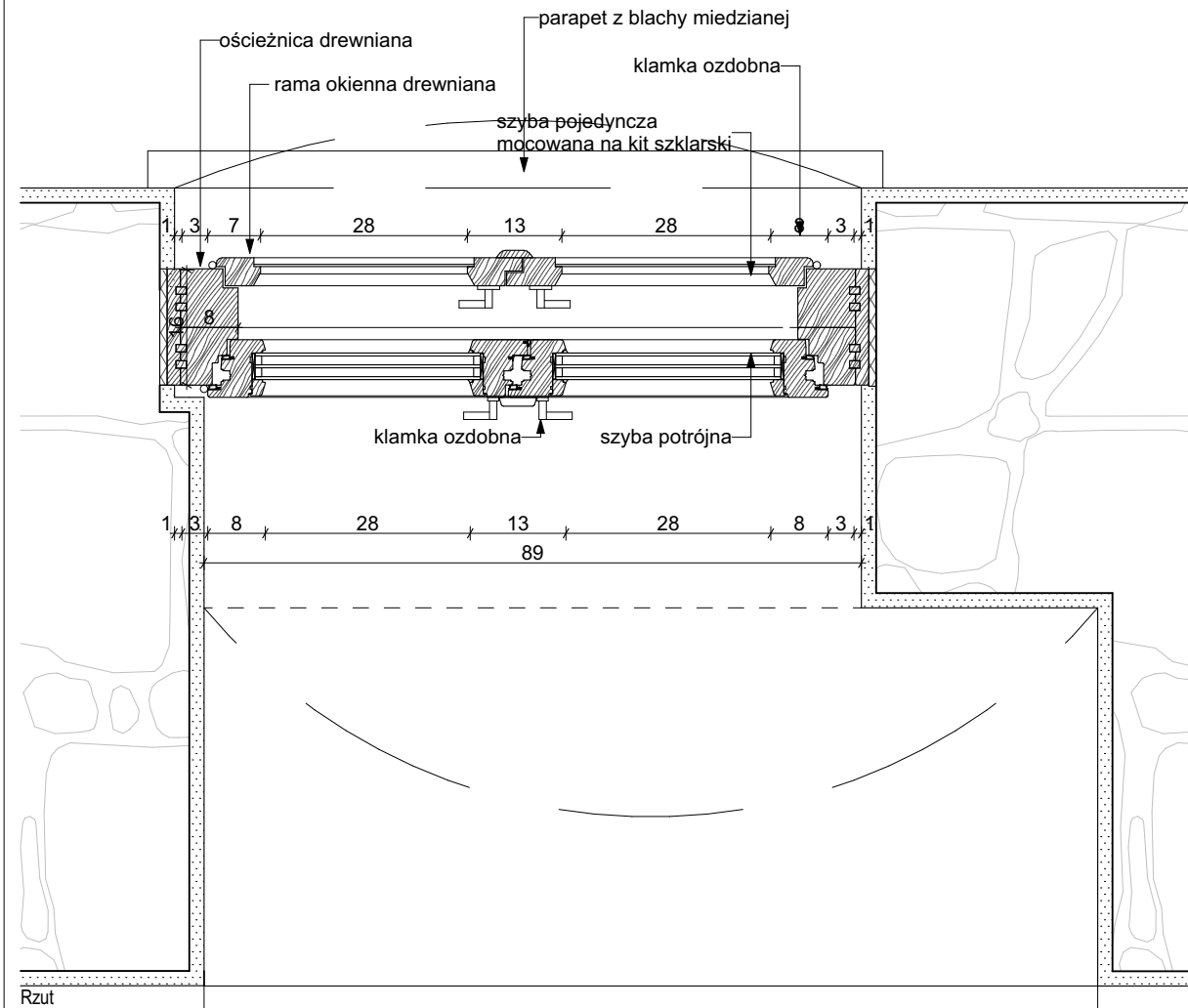

Rzut

Przekrój

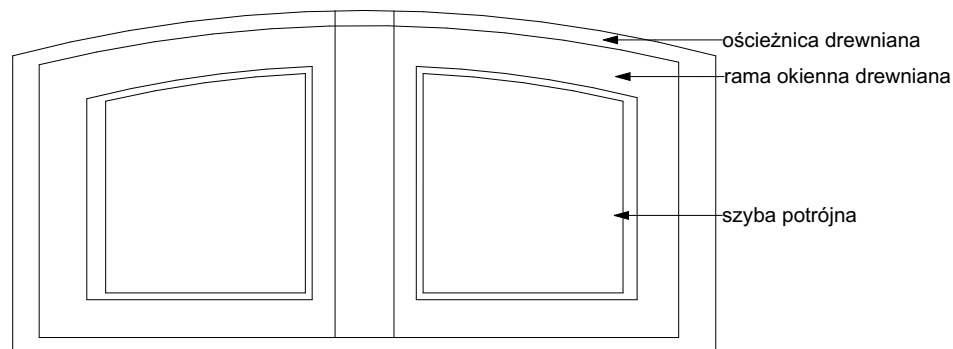
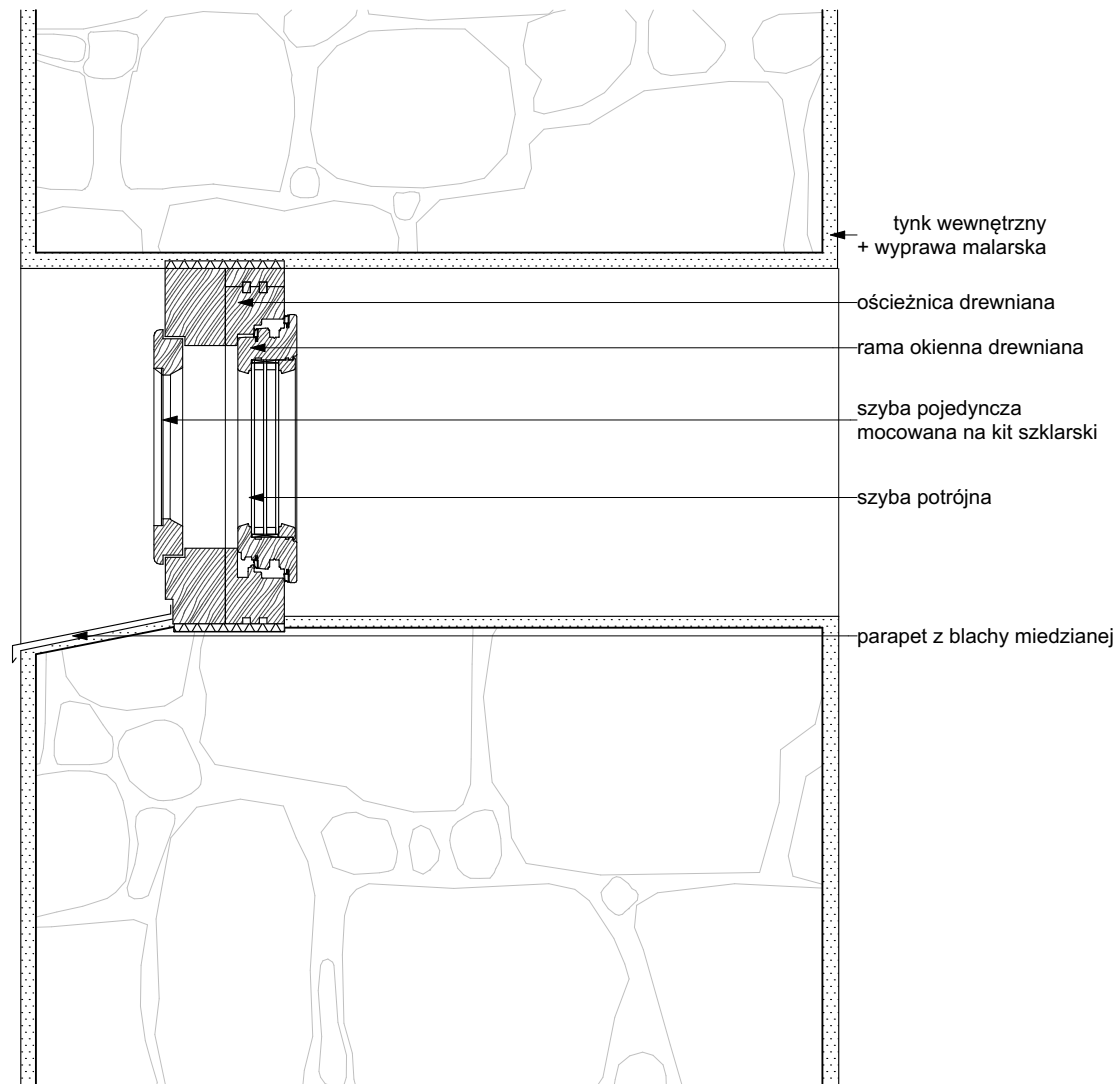

Widok od środka

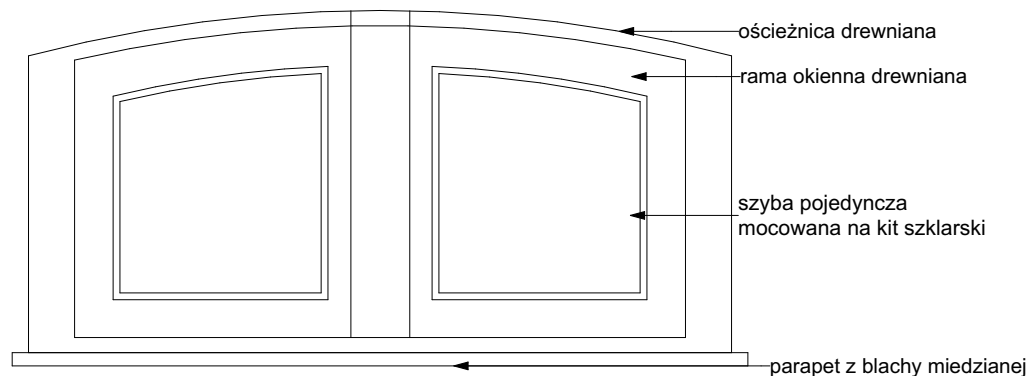

Widok od zewnątrz

inwestycja:
Termomodernizacja budynku Oficyny Pałacowej
Muzeum Romantyzmu w Opiniogórze
ul. Zygmunta Krasińskiego 9
06-406 Opiniogóra Górna
działka nr ew. 140207_2.0020.64_BUD

inwestor:
Muzeum Romantyzmu w Opiniogórze
ul. Zygmunta Krasińskiego
06-406 Opiniogóra Górna

projektant:
ARCHITEKT PIOTR JAŃSKI
ul. Racławicka 79/3
53-146 Wrocław
piotr.janski.apj@gmail.com
tel. 515 319 329



ARCHITEKTURA

projektant:
Piotr Jański
nr uprawnień W/07/2012

sprawdzający:
Maciej Marzecki
nr uprawnień 21/SLOKK/2014

DETAL OKNA O1 - PROJEKTOWANE

1:10
skala

PW/PT
stadium

14.10.2025
data

A.18
numer

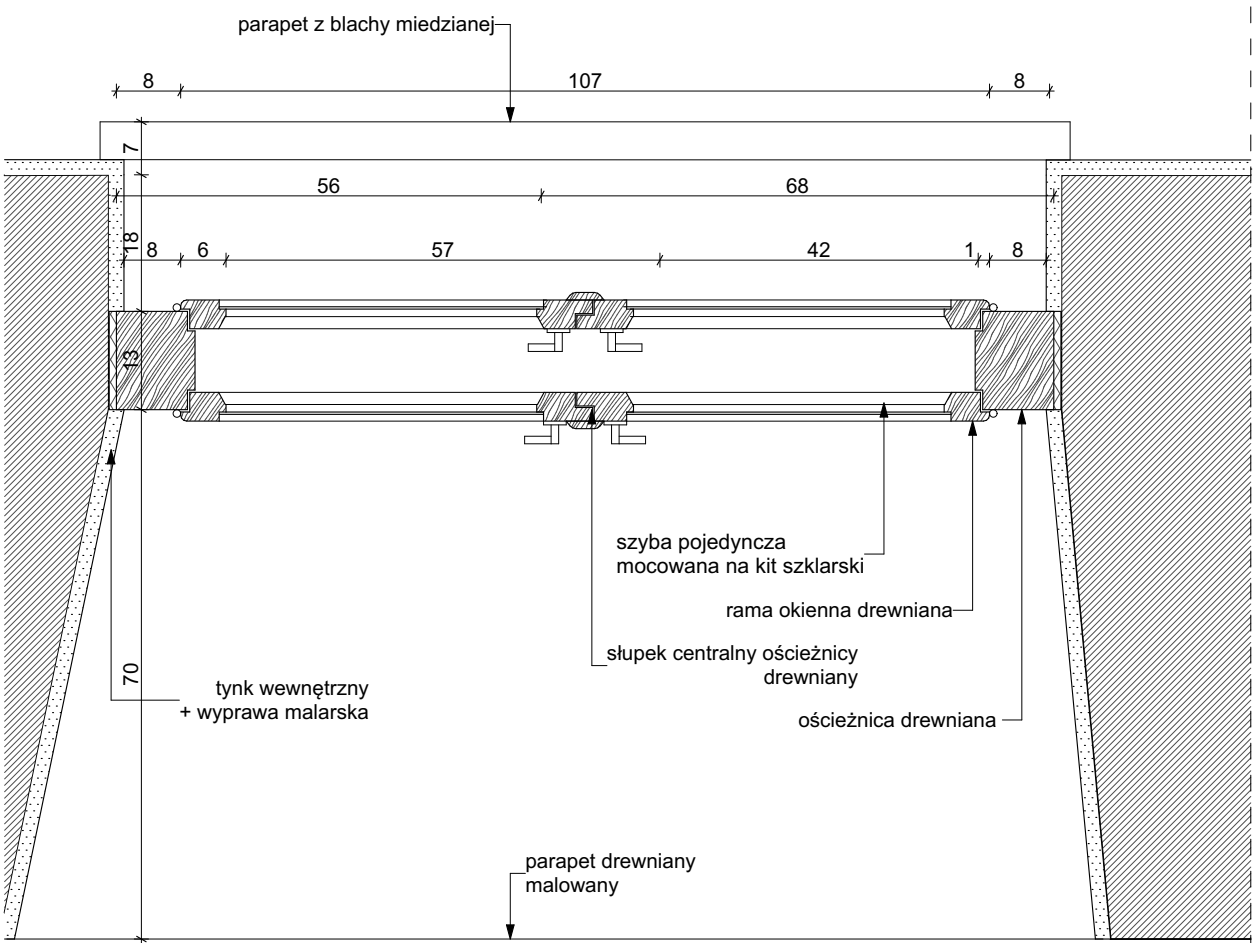

Rzut

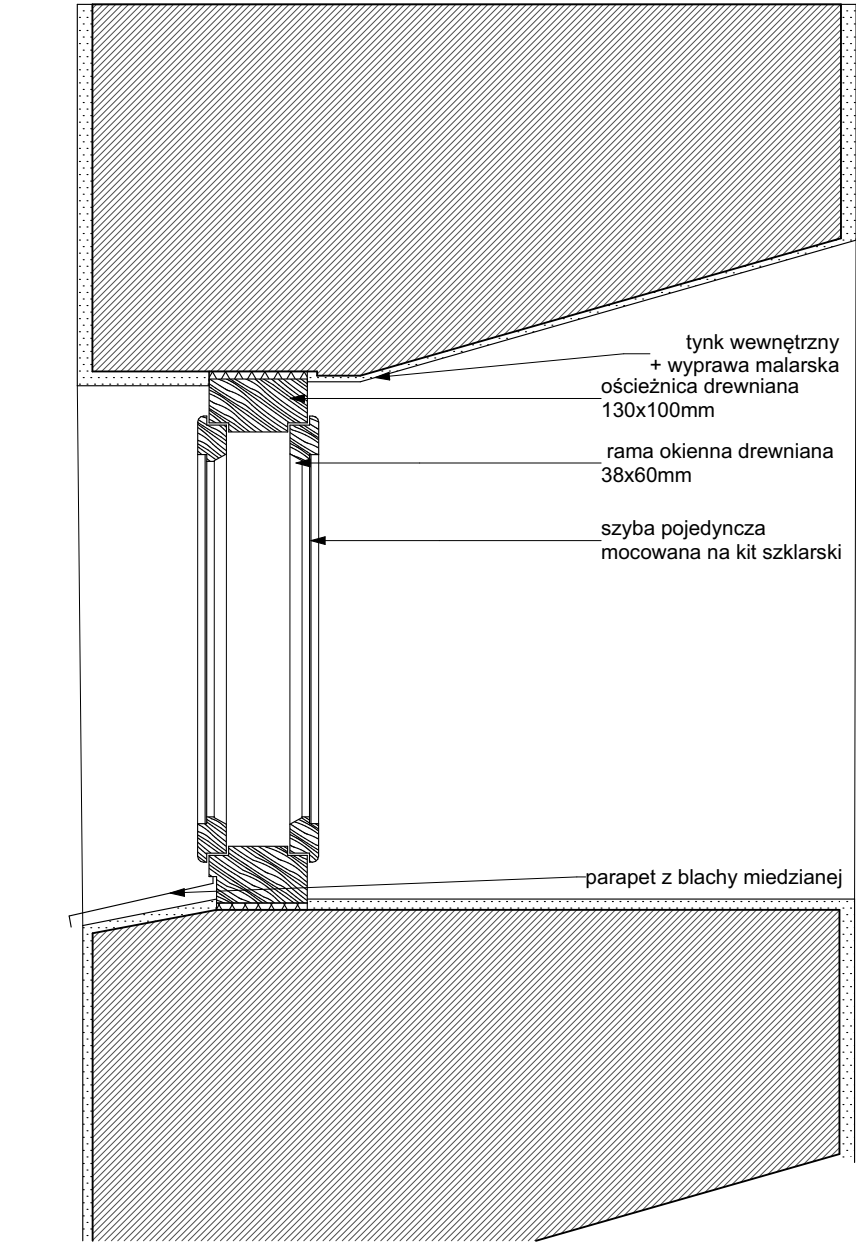

Przekrój

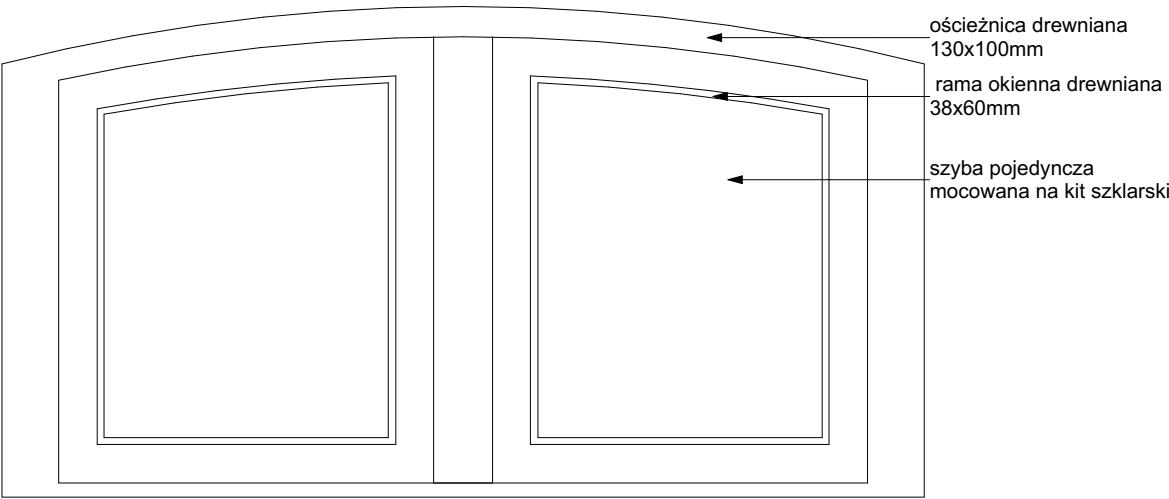

Widok od środka

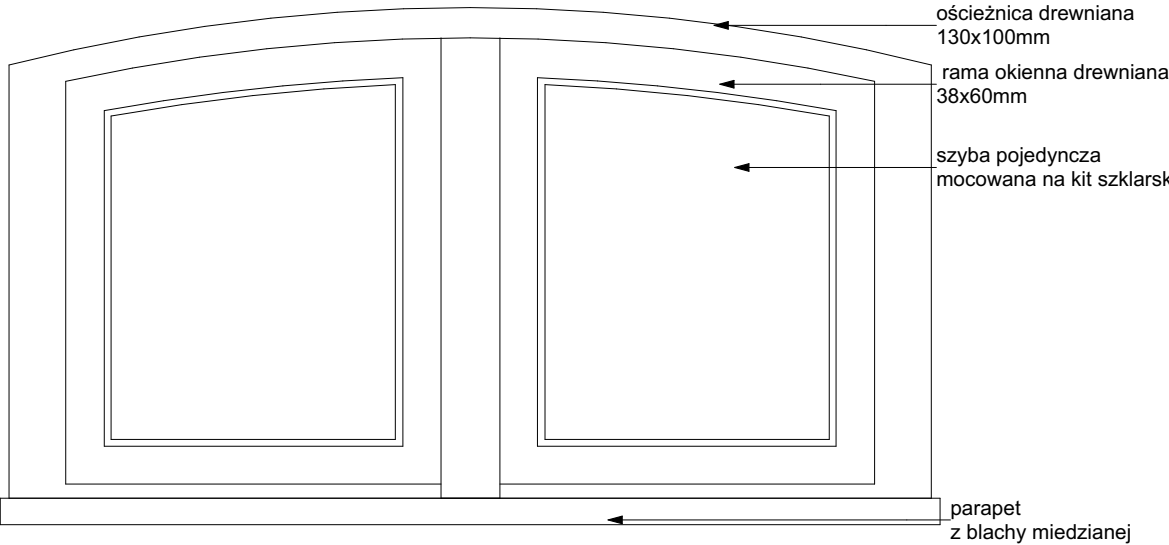

Widok od zewnątrz

inwestycja:
Termomodernizacja budynku Oficyny Pałacowej
Muzeum Romantyzmu w Opiniogórze
ul. Zygmunta Krasińskiego 9
06-406 Opiniogóra Górna
działka nr ew. 140207_2.0020.64_BUD

inwestor:
Muzeum Romantyzmu w Opiniogórze
ul. Zygmunta Krasińskiego
06-406 Opiniogóra Górna

projektant:
ARCHITEKT PIOTR JAŃSKI
ul. Racławicka 79/3
53-146 Wrocław
piotr.janski.apj@gmail.com
tel. 515 319 329



ARCHITEKTURA

projektant:
Piotr Jański
nr uprawnień W/07/2012

sprawdzający:
Maciej Marzecki
nr uprawnień 21/SLOKK/2014

DETAL OKNA O12 - ISTNIEJĄCE

1:10
skala

PW/PT
stadium

14.10.2025
data

A.19
numer

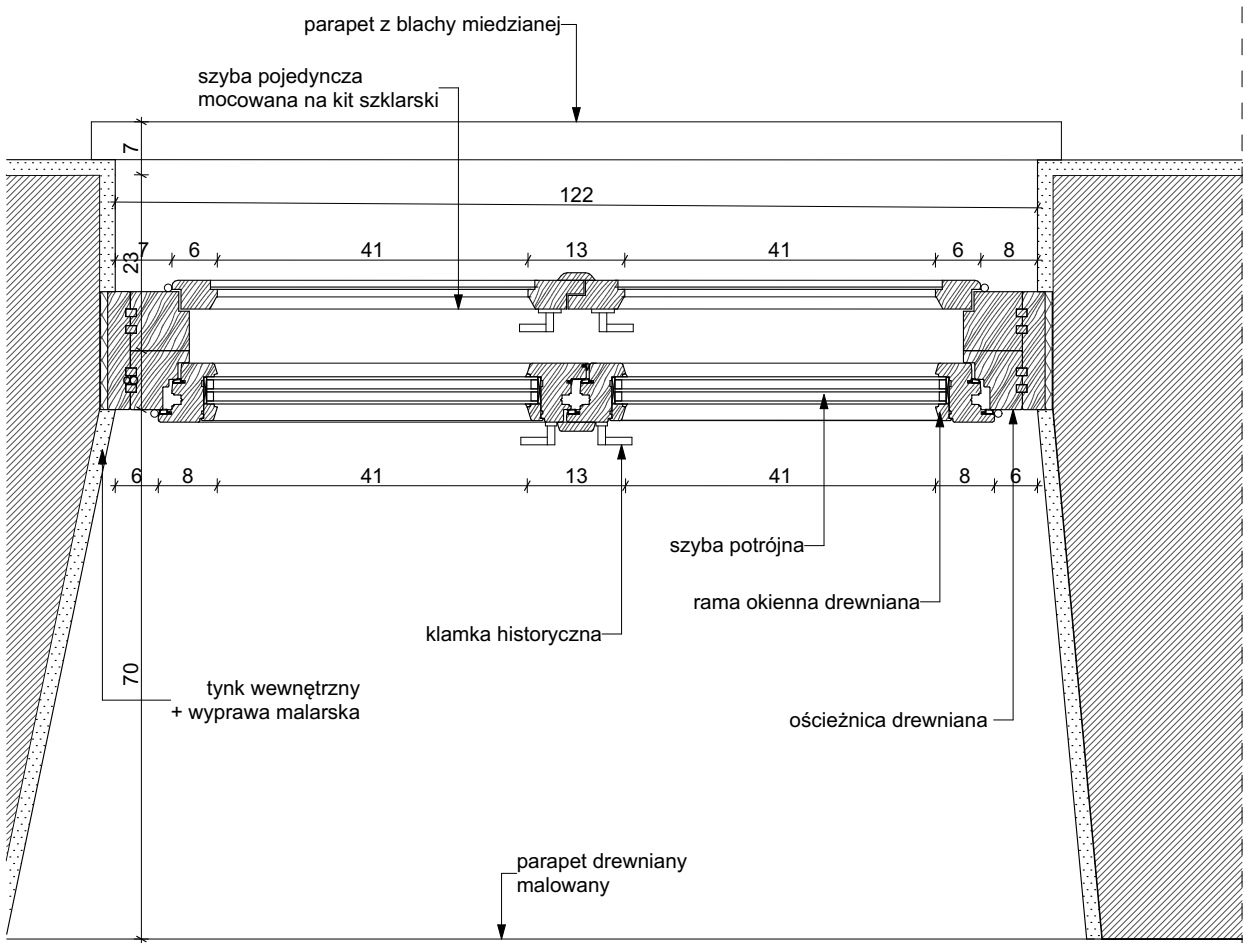

Rzut

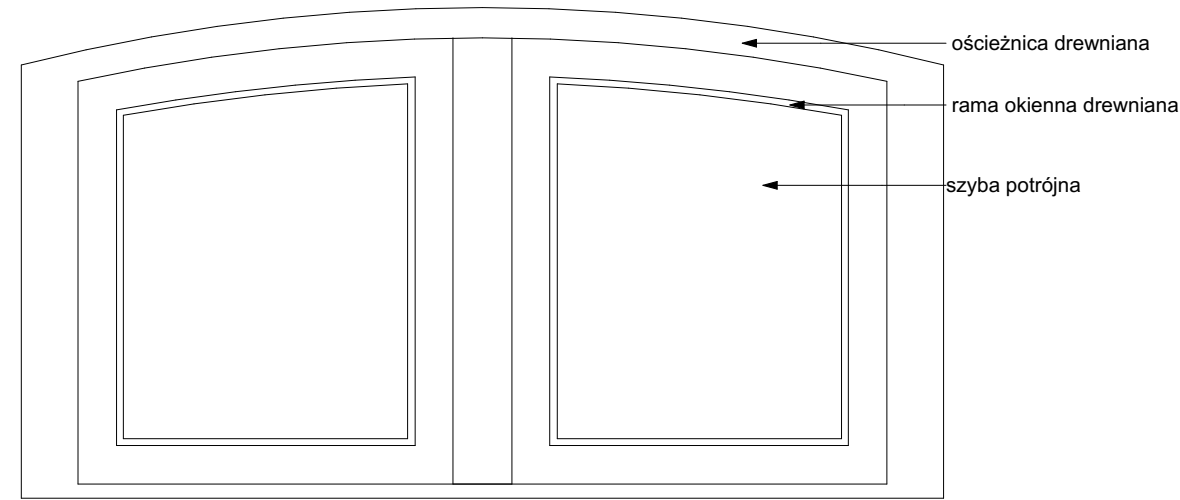

Widok od środka

Przekrój

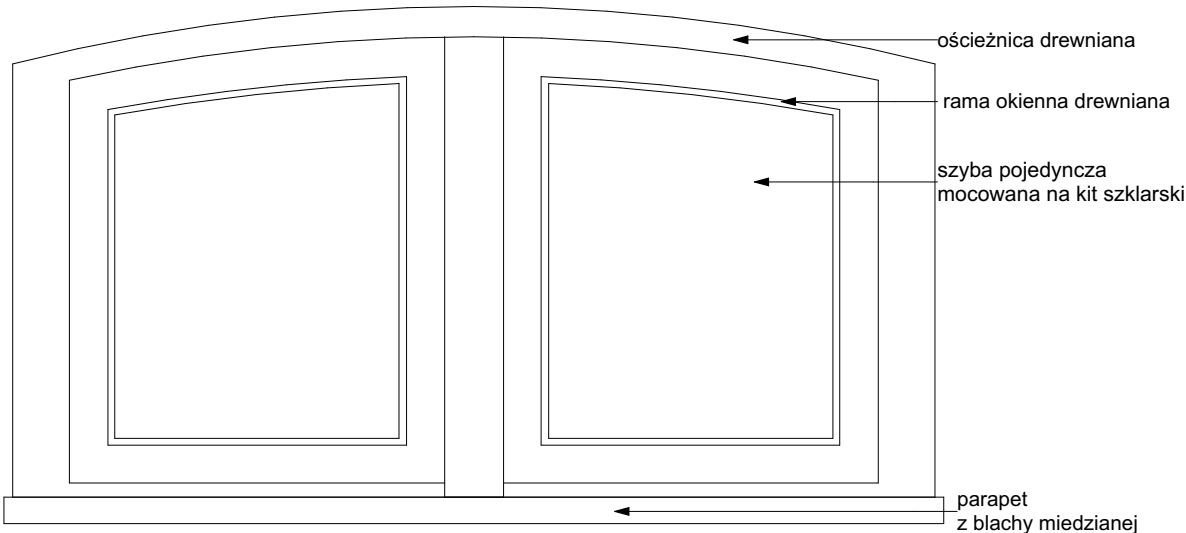
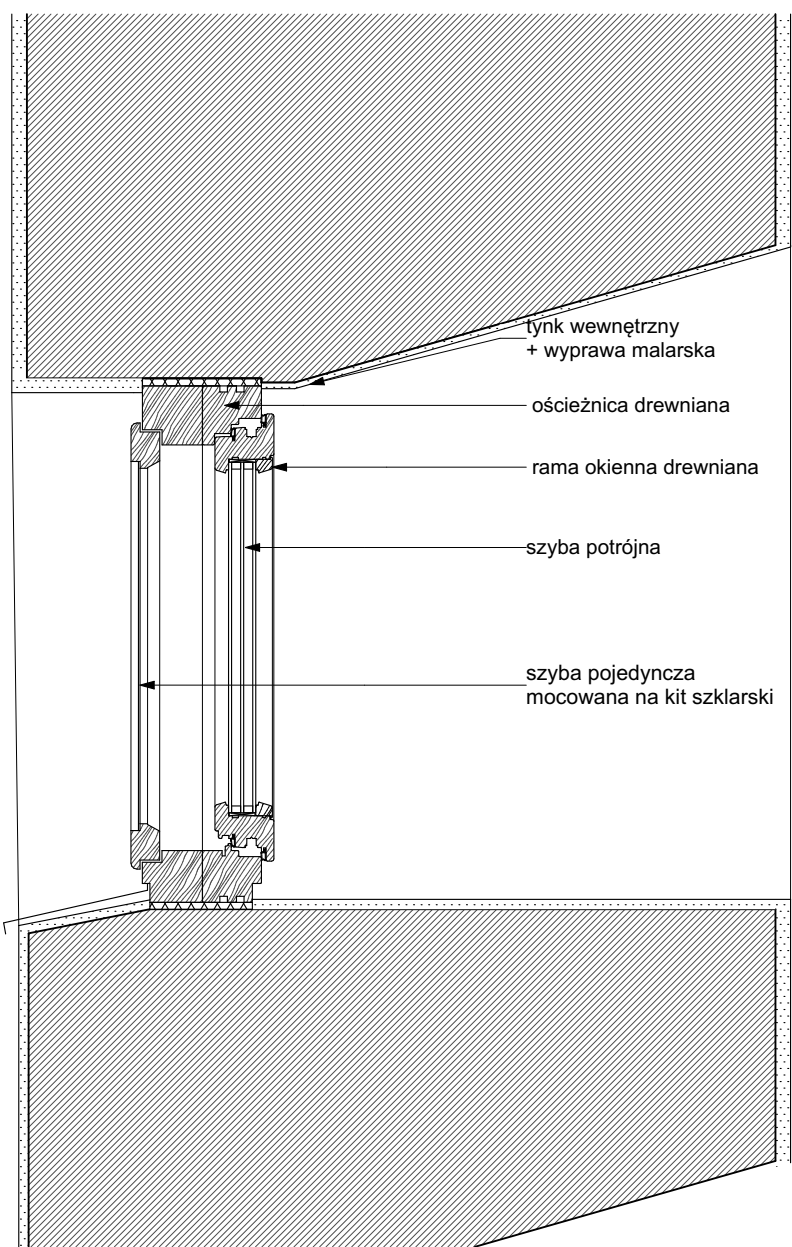

Widok od zewnątrz

inwestycja:
Termomodernizacja budynku Oficyny Pałacowej
Muzeum Romantyzmu w Opiniogórze
ul. Zygmunta Krasińskiego 9
06-406 Opiniogóra Górna
działka nr ew. 140207_2.0020.64_BUD

inwestor:
Muzeum Romantyzmu w Opiniogórze
ul. Zygmunta Krasińskiego
06-406 Opiniogóra Górna

projektant:
ARCHITEKT PIOTR JAŃSKI
ul. Racławicka 79/3
53-146 Wrocław
piotr.janski.apj@gmail.com
tel. 515 319 329



ARCHITEKTURA

projektant:
Piotr Jański
nr uprawnień W/07/2012

sprawdzający:
Maciej Marzecki
nr uprawnień 21/SLOKK/2014

DETAL OKNA OI2 - PROJEKTOWANE

1:10
skala

PW/PT
stadium

14.10.2025
data

A.20
numer

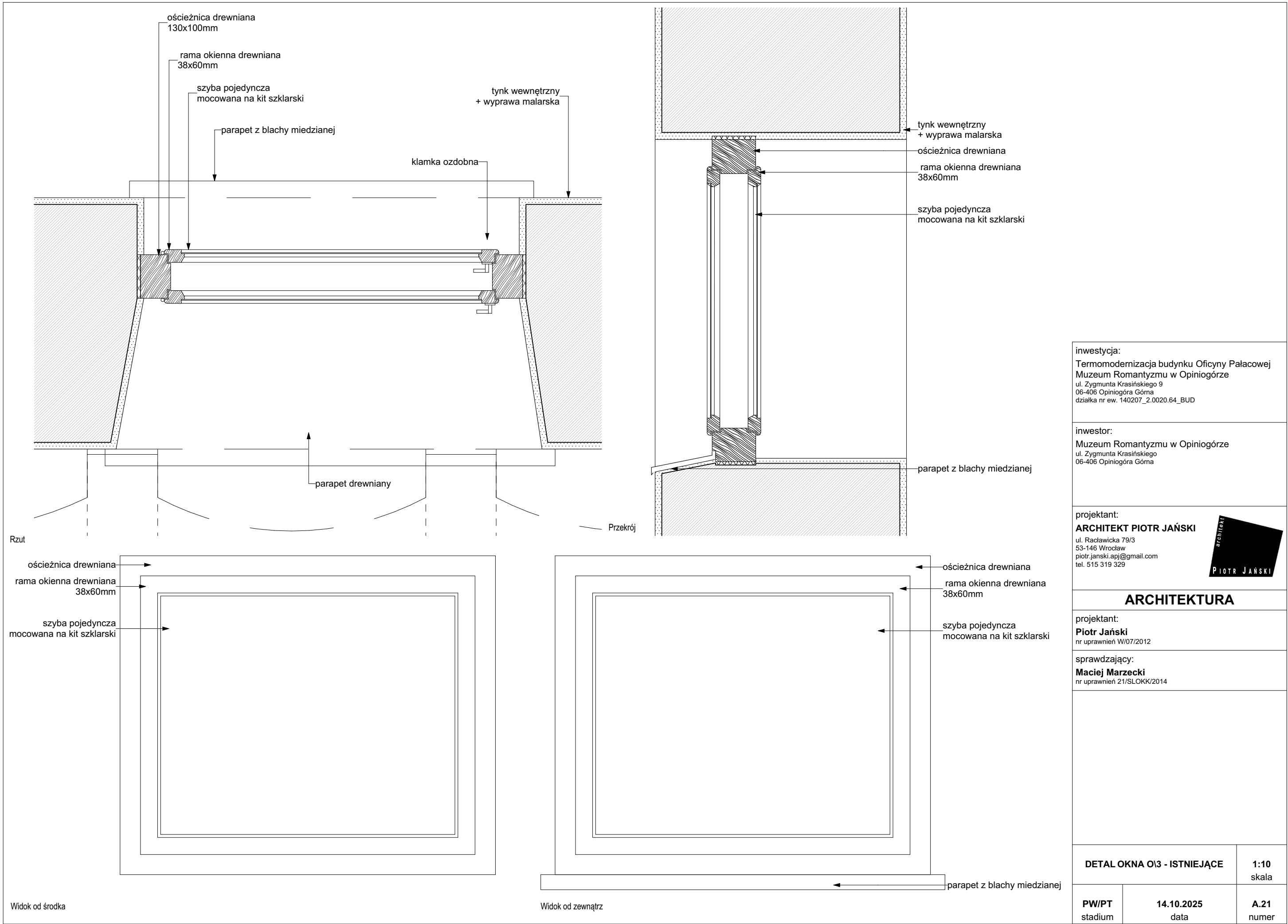

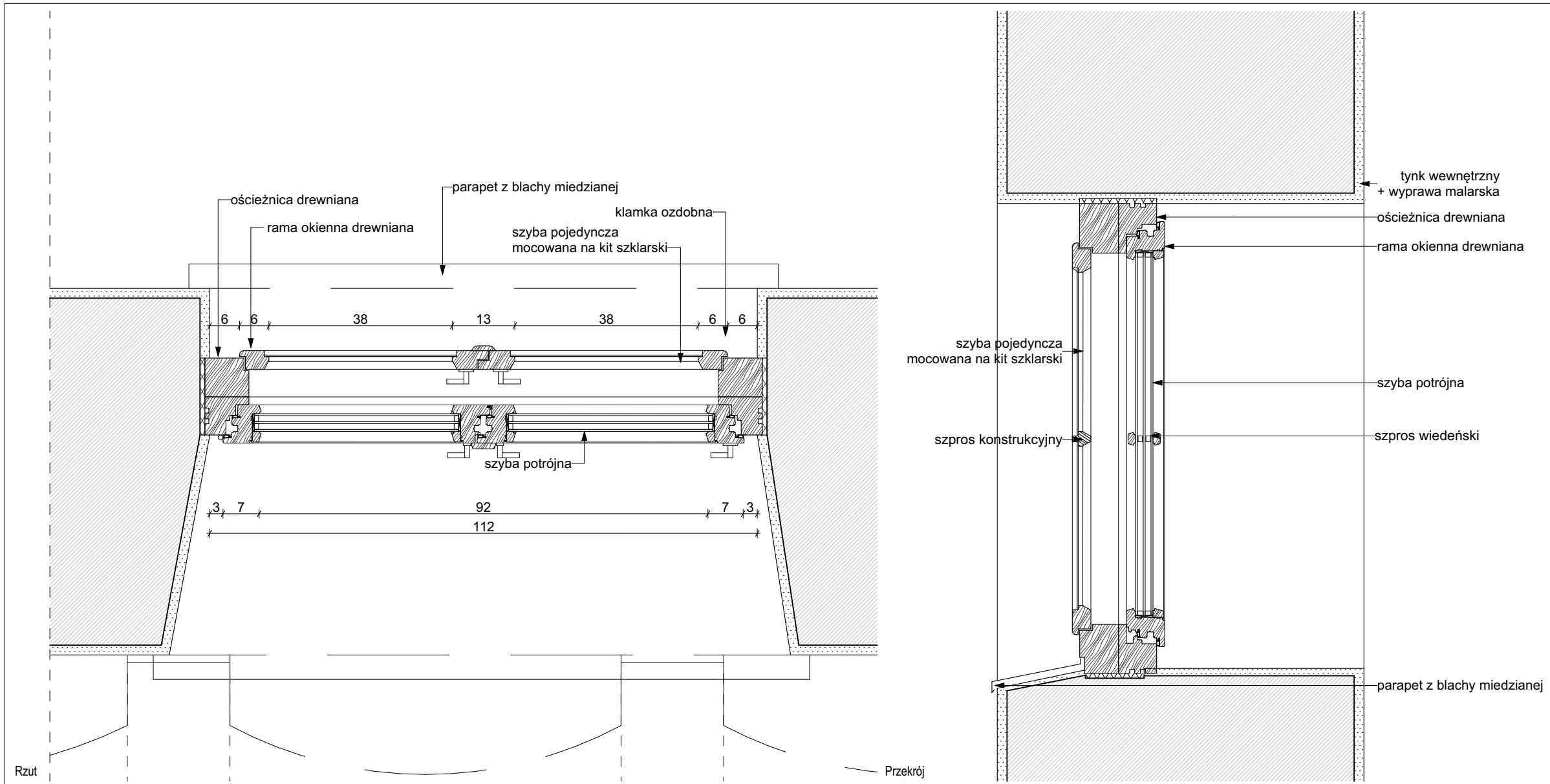

inwestycja:
Termomodernizacja budynku Oficyny Pałacowej
Muzeum Romantyzmu w Opiniogórze
ul. Zygmunta Krasińskiego 9
06-406 Opiniogóra Górna
działka nr ew. 140207_2.0020.64_BUD

inwestor:
Muzeum Romantyzmu w Opiniogórze
ul. Zygmunta Krasińskiego
06-406 Opiniogóra Górna

projektant:
ARCHITEKT PIOTR JAŃSKI
ul. Racławicka 79/3
53-146 Wrocław
piotr.janski.apj@gmail.com
tel. 515 319 329



ARCHITEKTURA

projektant:
Piotr Jański
nr uprawnień W/07/2012

sprawdzający:
Maciej Marzecki
nr uprawnień 21/SLOKK/2014

DETAL OKNA OI3 - PROJEKTOWANE

1:10
skala

PW/PT
stadium

14.10.2025
data

A.22
numer

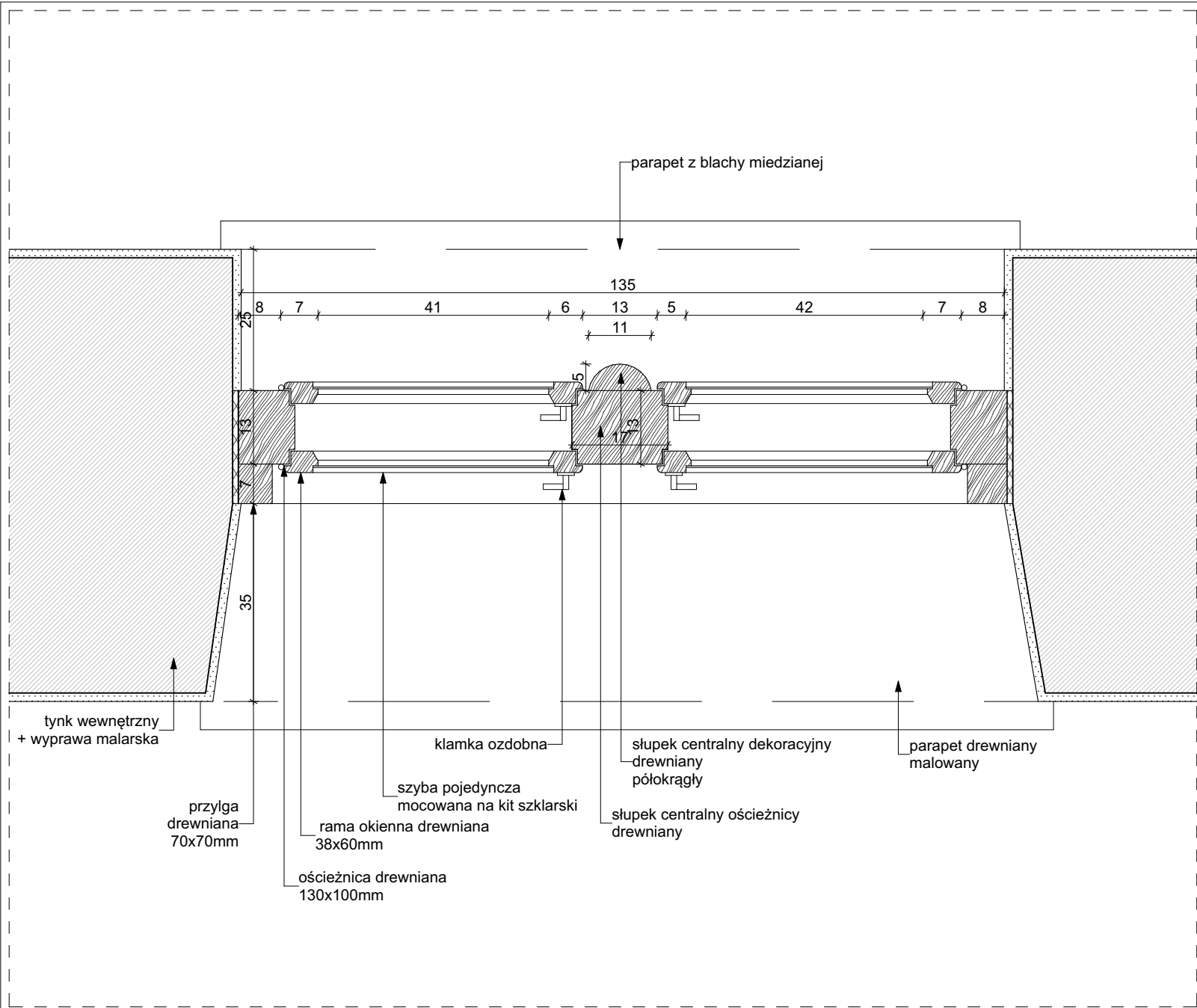

Rzut

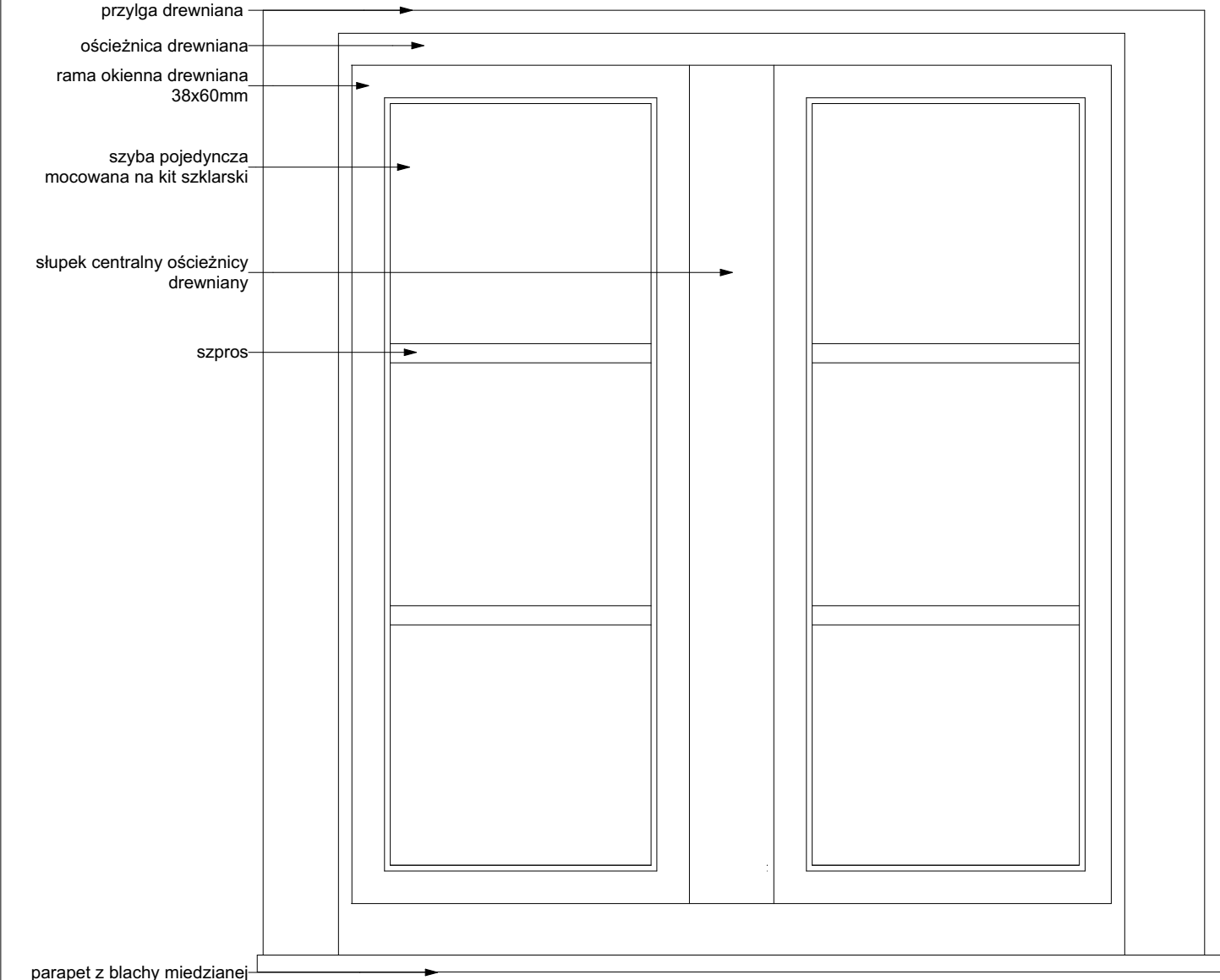

Widok od środka

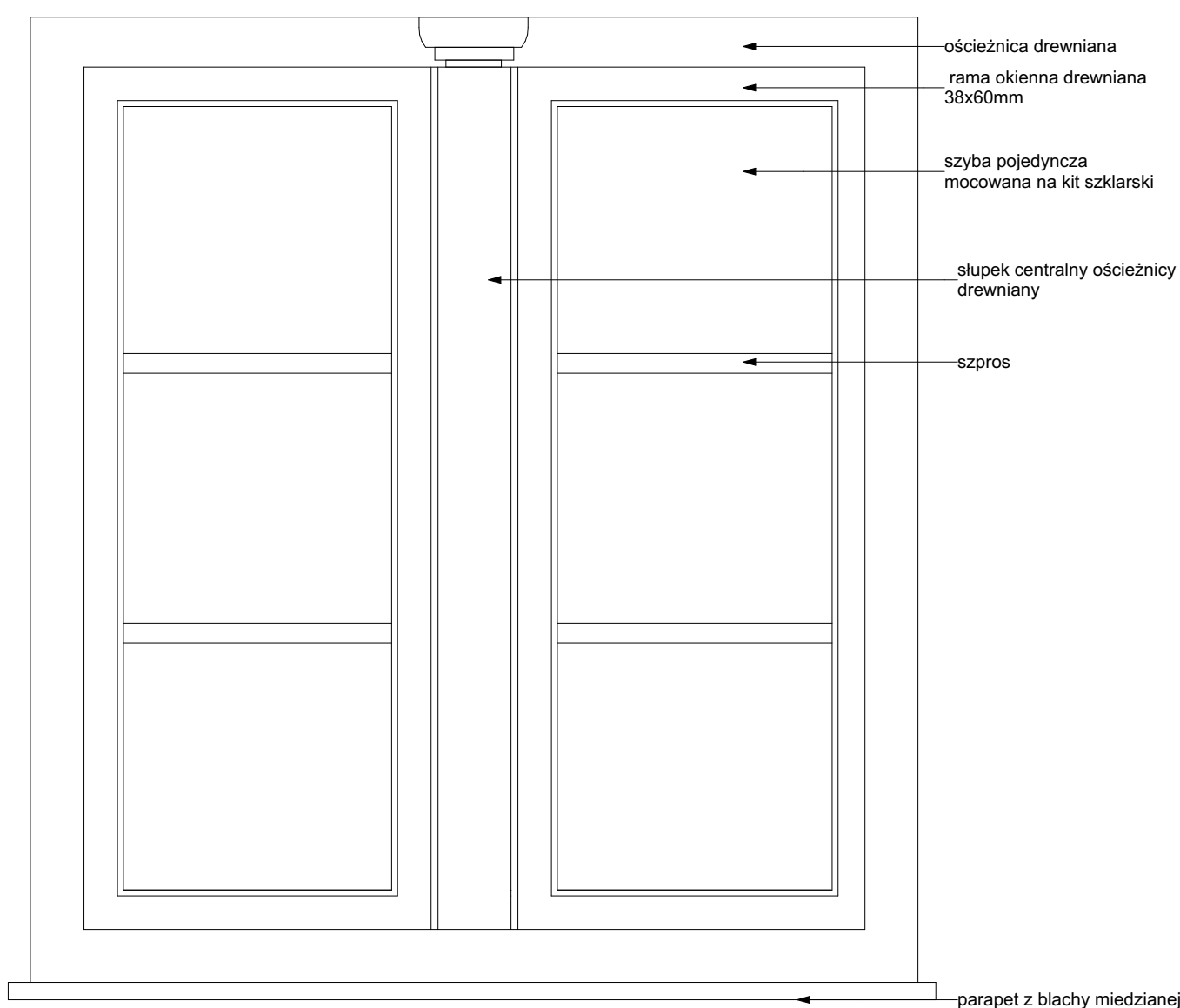

Widok od zewnątrz

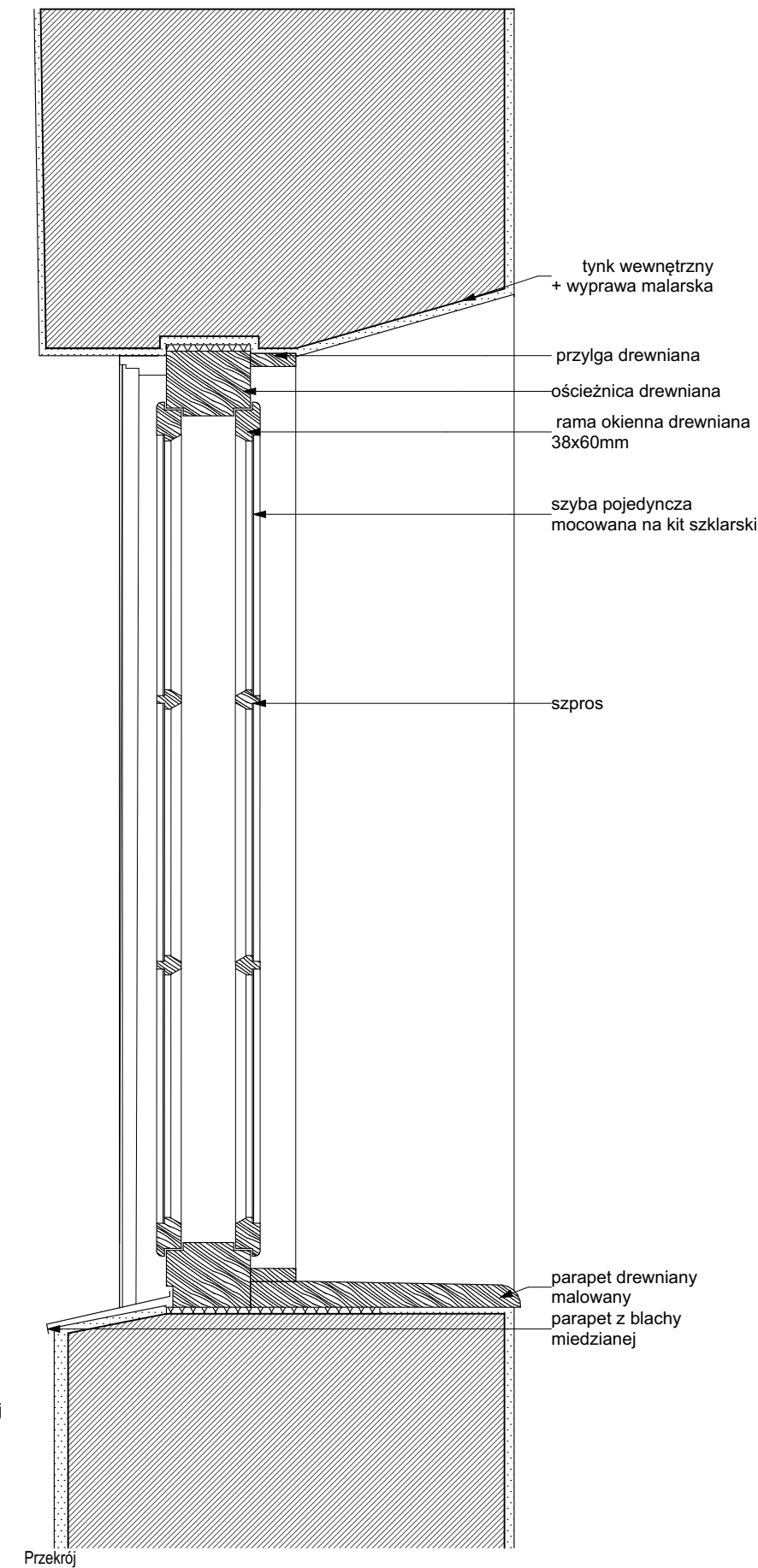

Przekrój

inwestycja:
Termomodernizacja budynku Oficyny Pałacowej
Muzeum Romantyzmu w Opiniogórze
ul. Zygmunta Krasieńskiego 9
06-406 Opiniogóra Góra
działka nr ew. 140207_2.0020.64_BUD

inwestor:
Muzeum Romantyzmu w Opiniogórze
ul. Zygmunta Krasieńskiego
06-406 Opiniogóra Góra

projektant:
ARCHITEKT PIOTR JAŃSKI
ul. Racławicka 79/3
53-146 Wrocław
piotr.janski.apj@gmail.com
tel. 515 319 329



ARCHITEKTURA

projektant:
Piotr Jański
nr uprawnień W/07/2012

sprawdzający:
Maciej Marzecki
nr uprawnień 21/SLOKK/2014

DETAL OKNA OI4 - ISTNIEJĄCE

1:10
skala

PW/PT
stadium

14.10.2025
data

A.23
numer

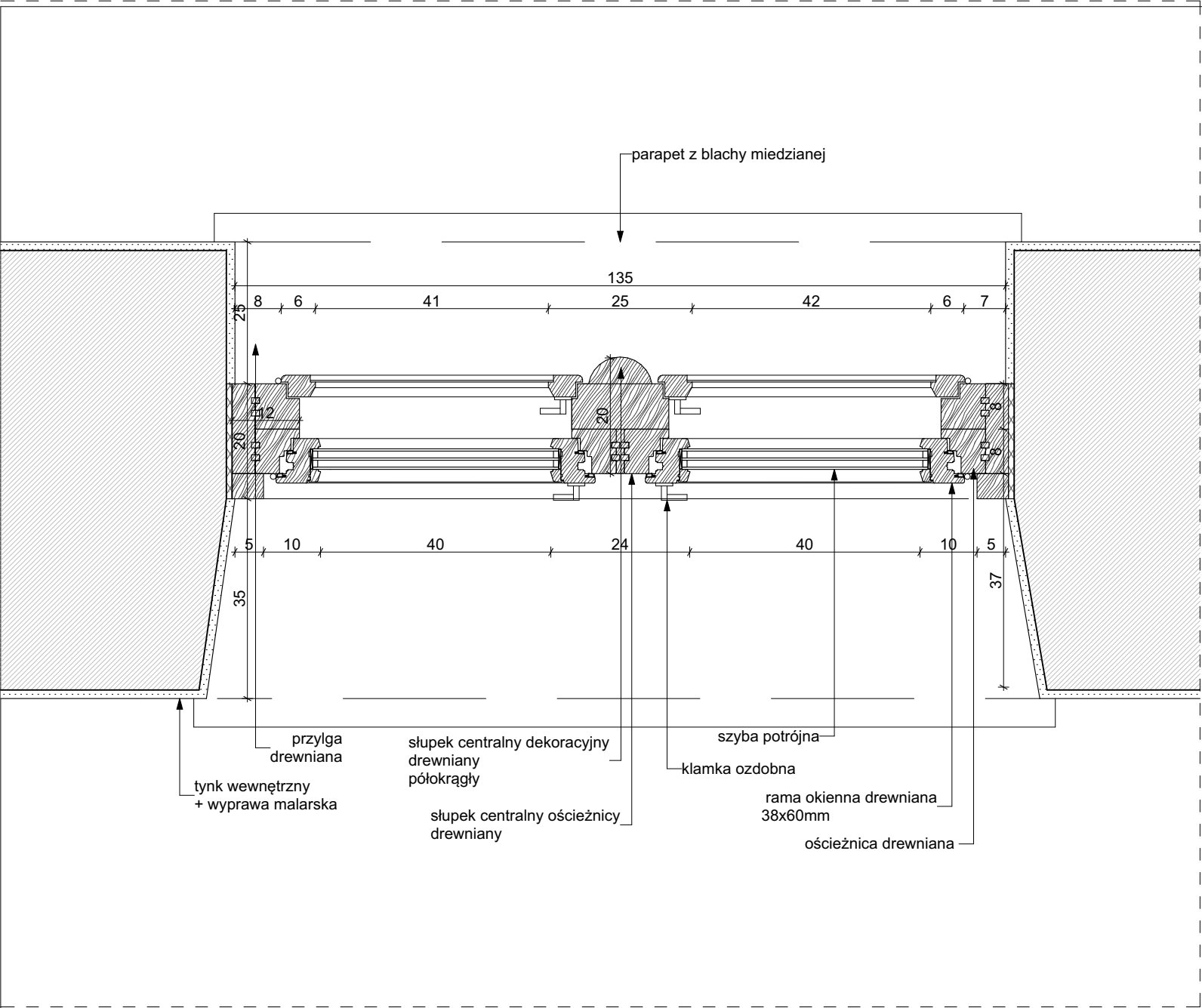

Rzut

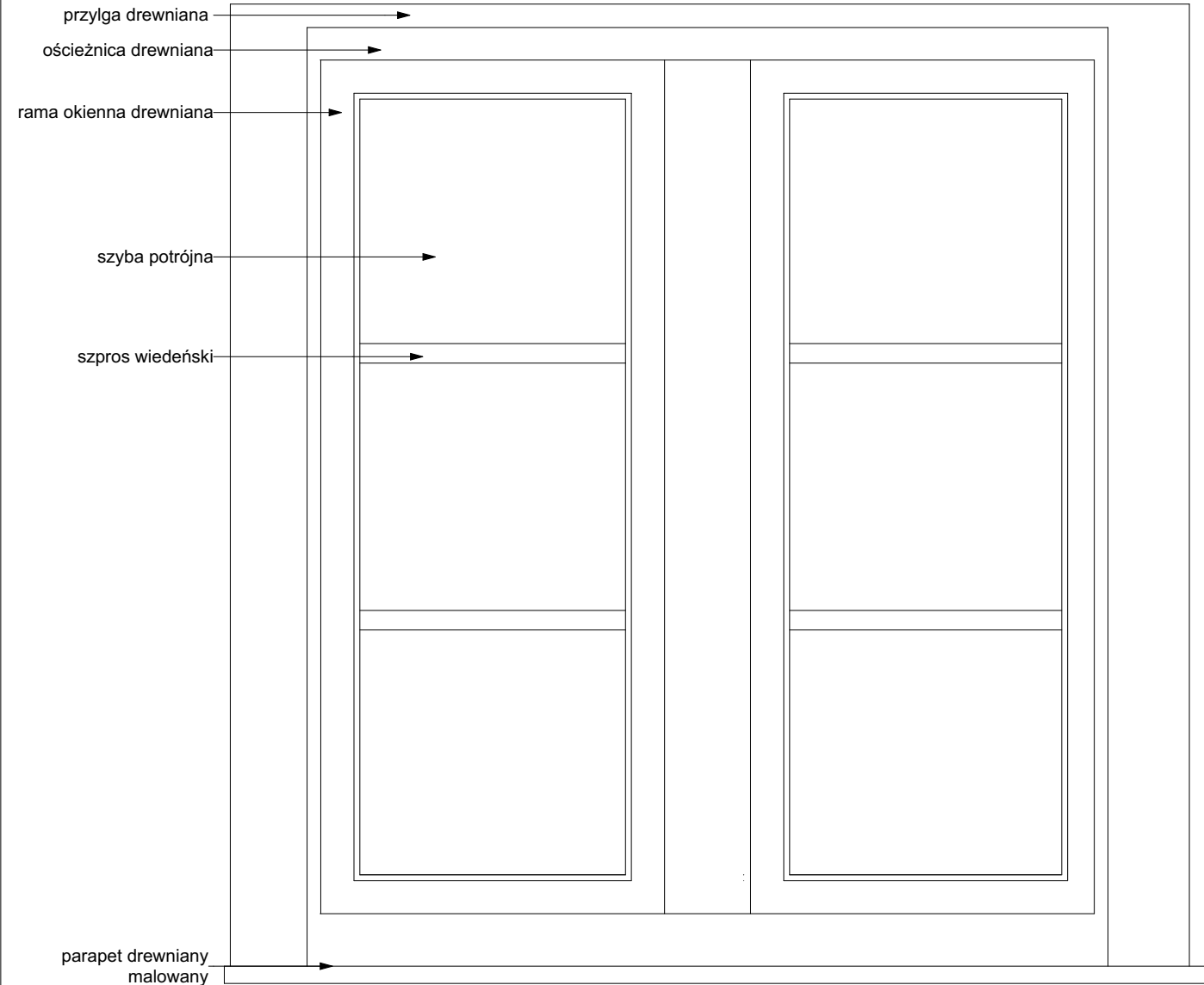

Widok od środka

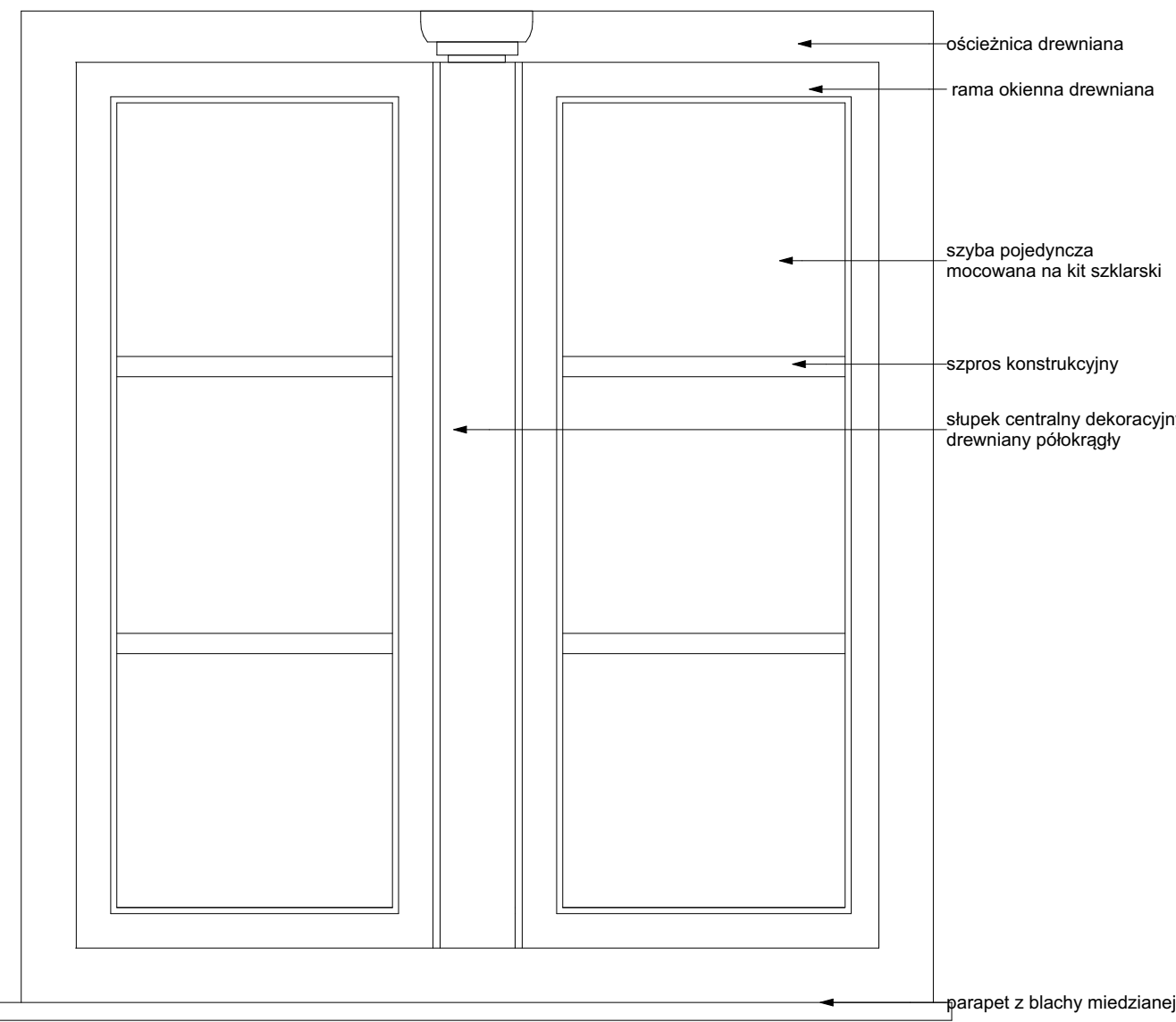

Widok od zewnątrz

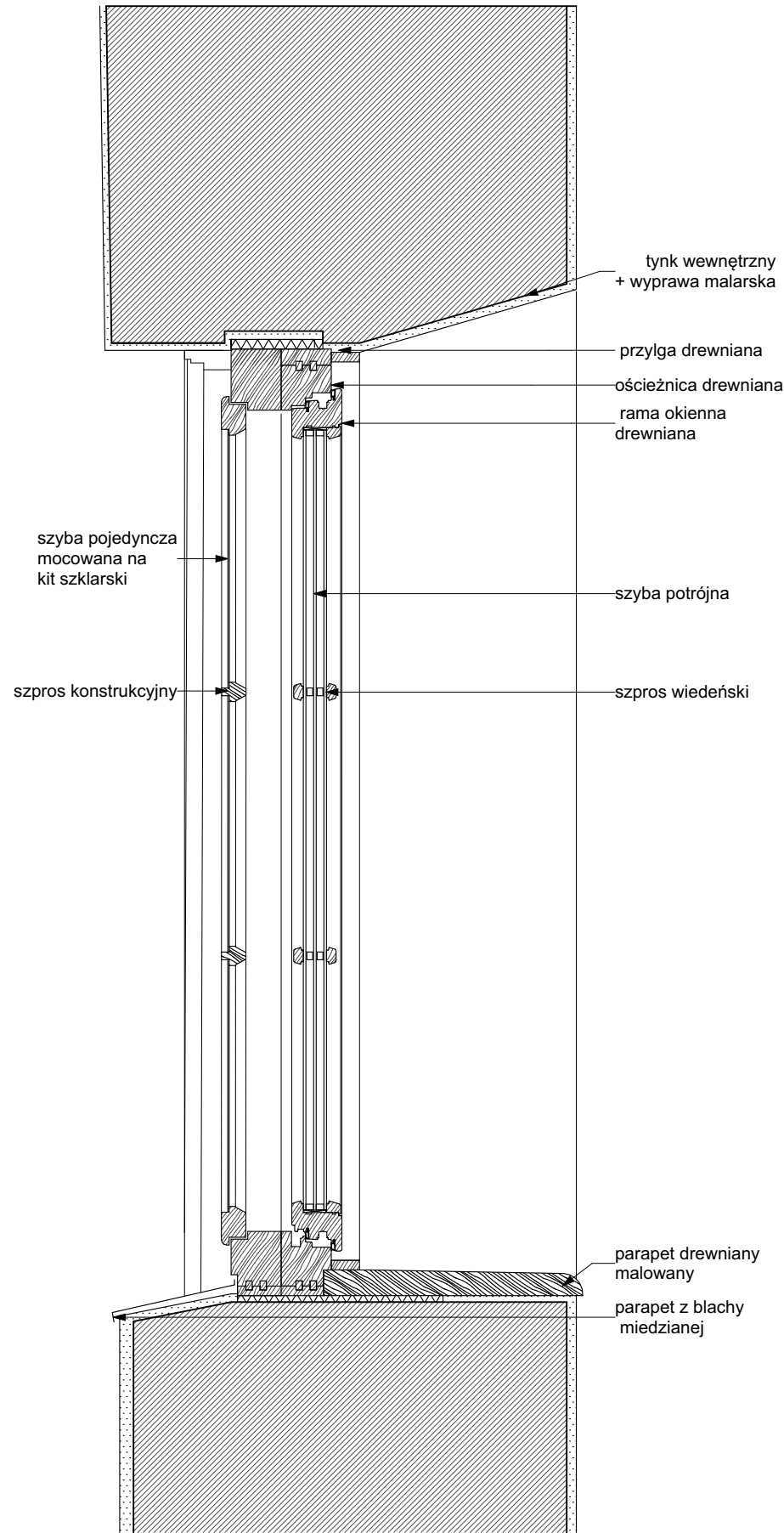

Przekrój

inwestycja:
Termomodernizacja budynku Oficyny Pałacowej
Muzeum Romantyzmu w Opiniogórze
ul. Zygmunta Krasińskiego 9
06-406 Opiniogóra Góra
działka nr ew. 140207_2.0020.64_BUD

inwestor:
Muzeum Romantyzmu w Opiniogórze
ul. Zygmunta Krasińskiego
06-406 Opiniogóra Góra

projektant:
ARCHITEKT PIOTR JAŃSKI
ul. Racławicka 79/3
53-146 Wrocław
piotr.janski.apj@gmail.com
tel. 515 319 329



ARCHITEKTURA

projektant:
Piotr Jański
nr uprawnień W/07/2012

sprawdzający:
Maciej Marzecki
nr uprawnień 21/SLOKK/2014

DETAL OKNA OI4 - PROJEKTOWANE

1:10
skala

PW/PT stadium	14.10.2025 data	A.24 numer
------------------	--------------------	---------------

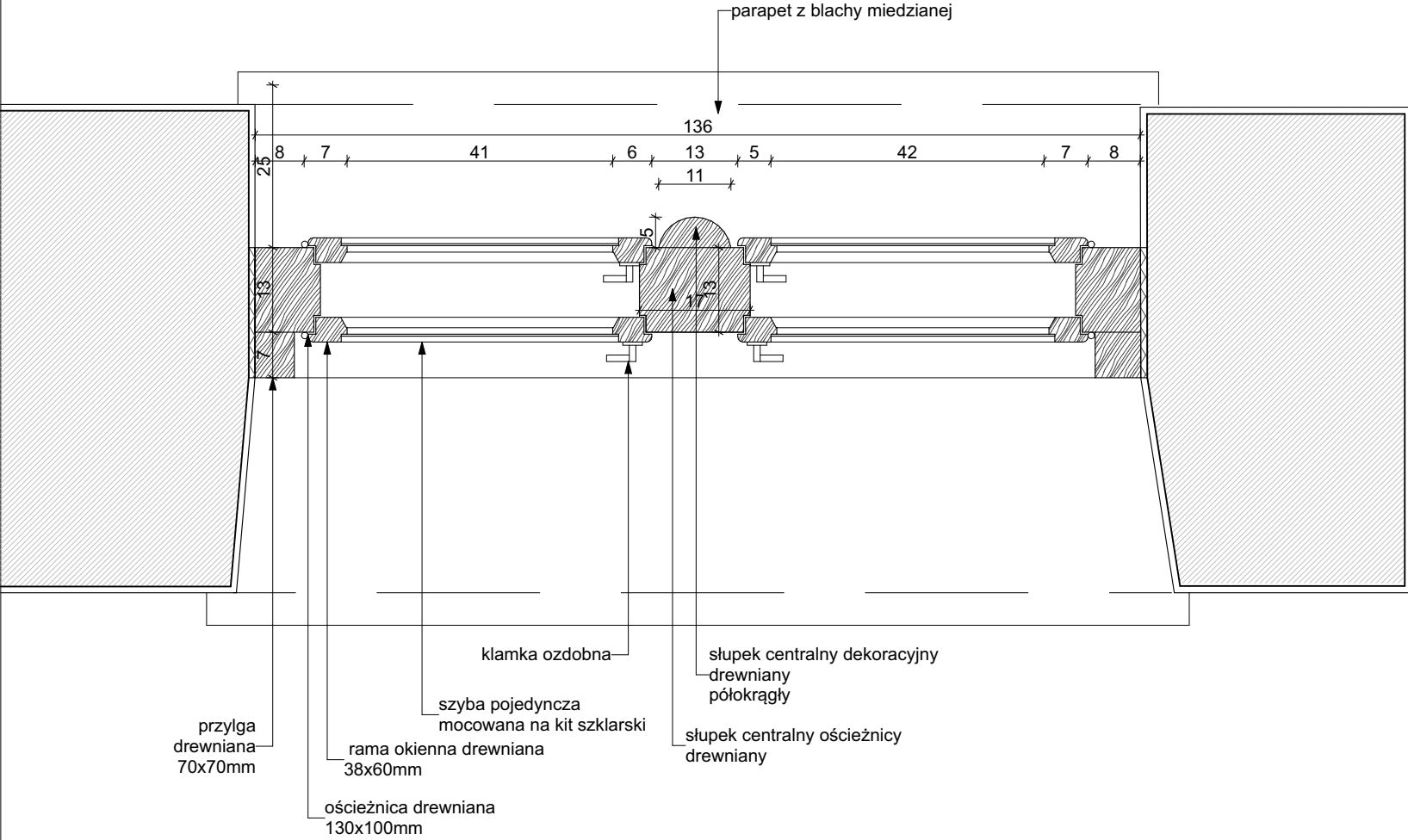

Rzut

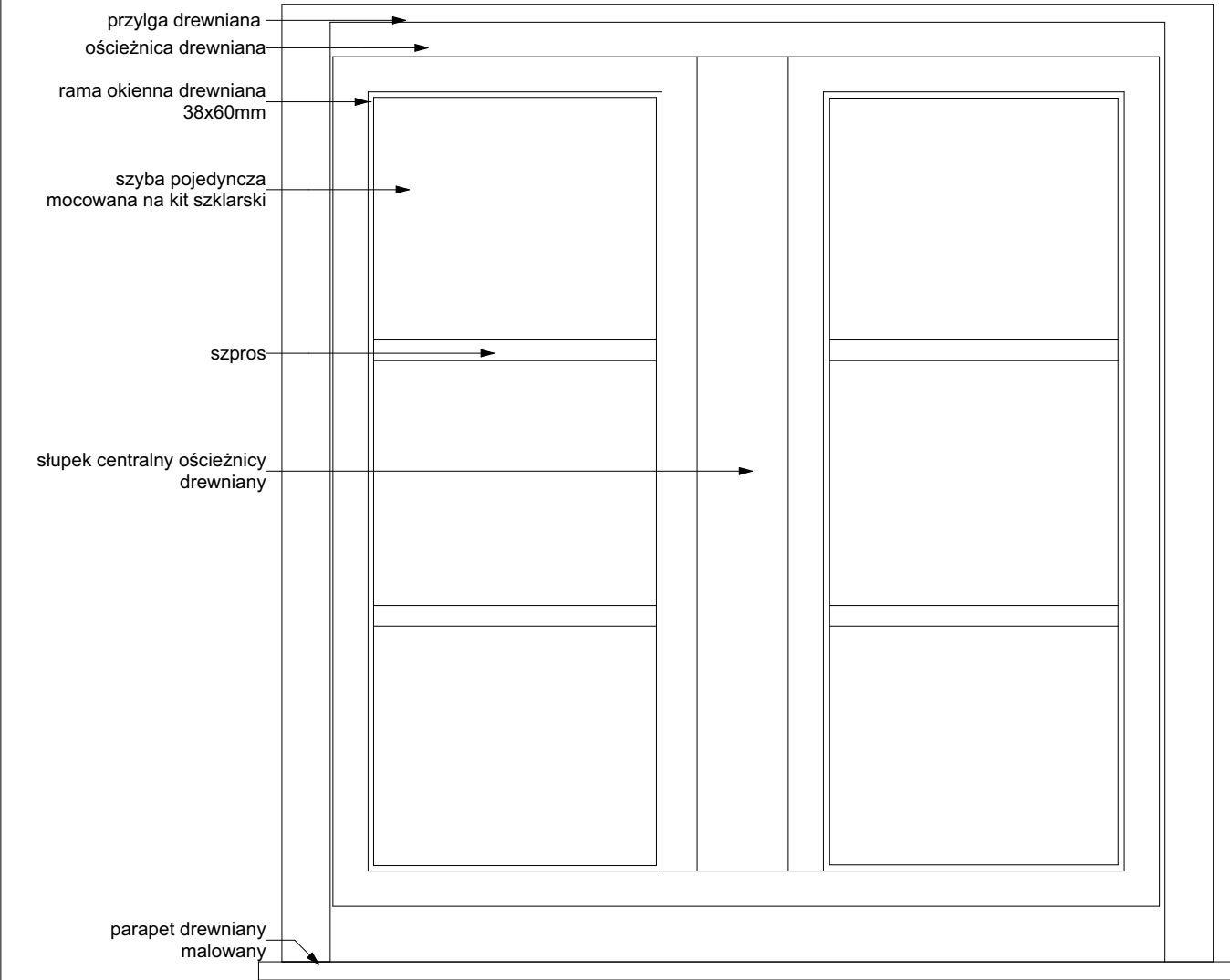

Widok od środka

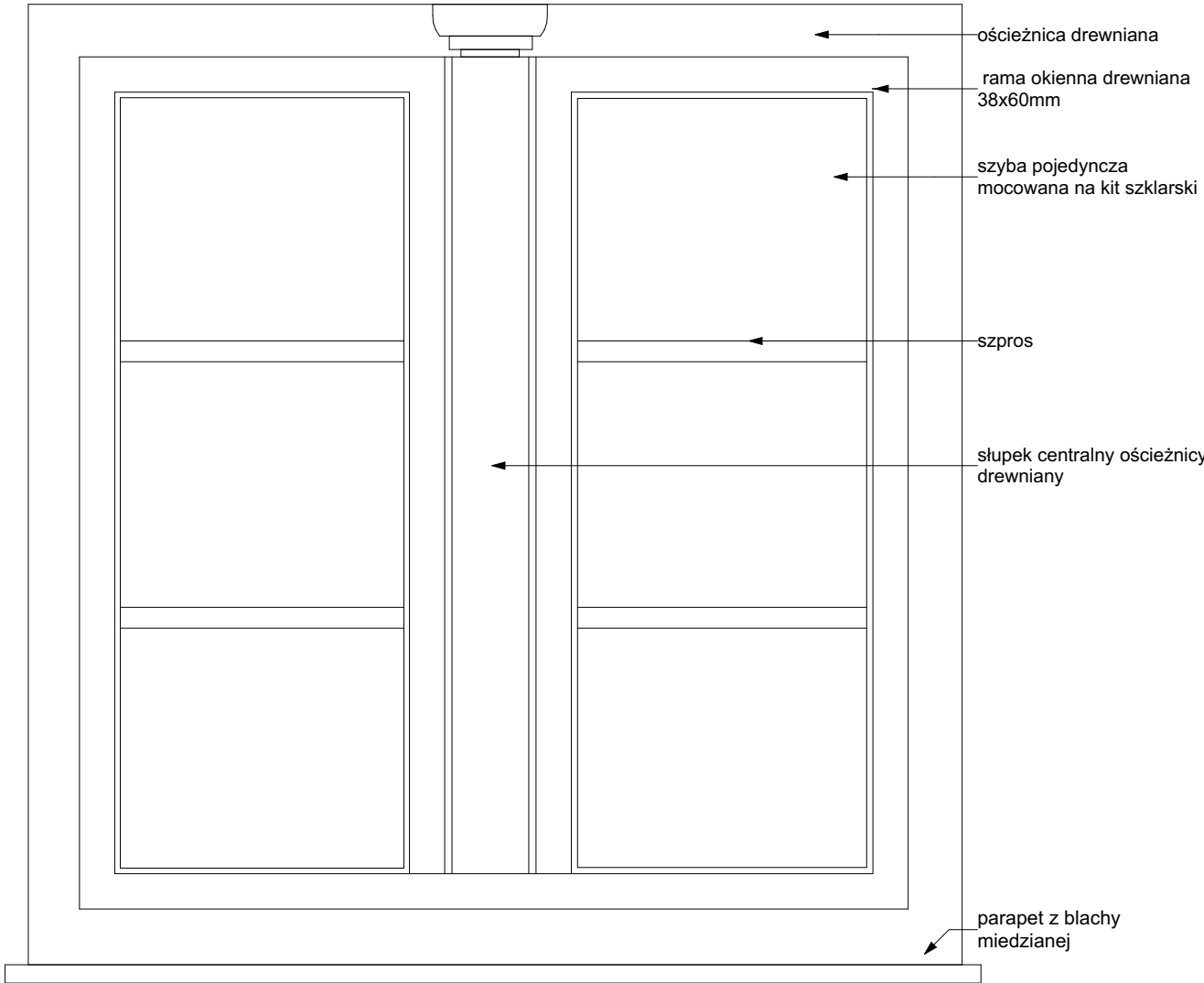

Widok od zewnątrz

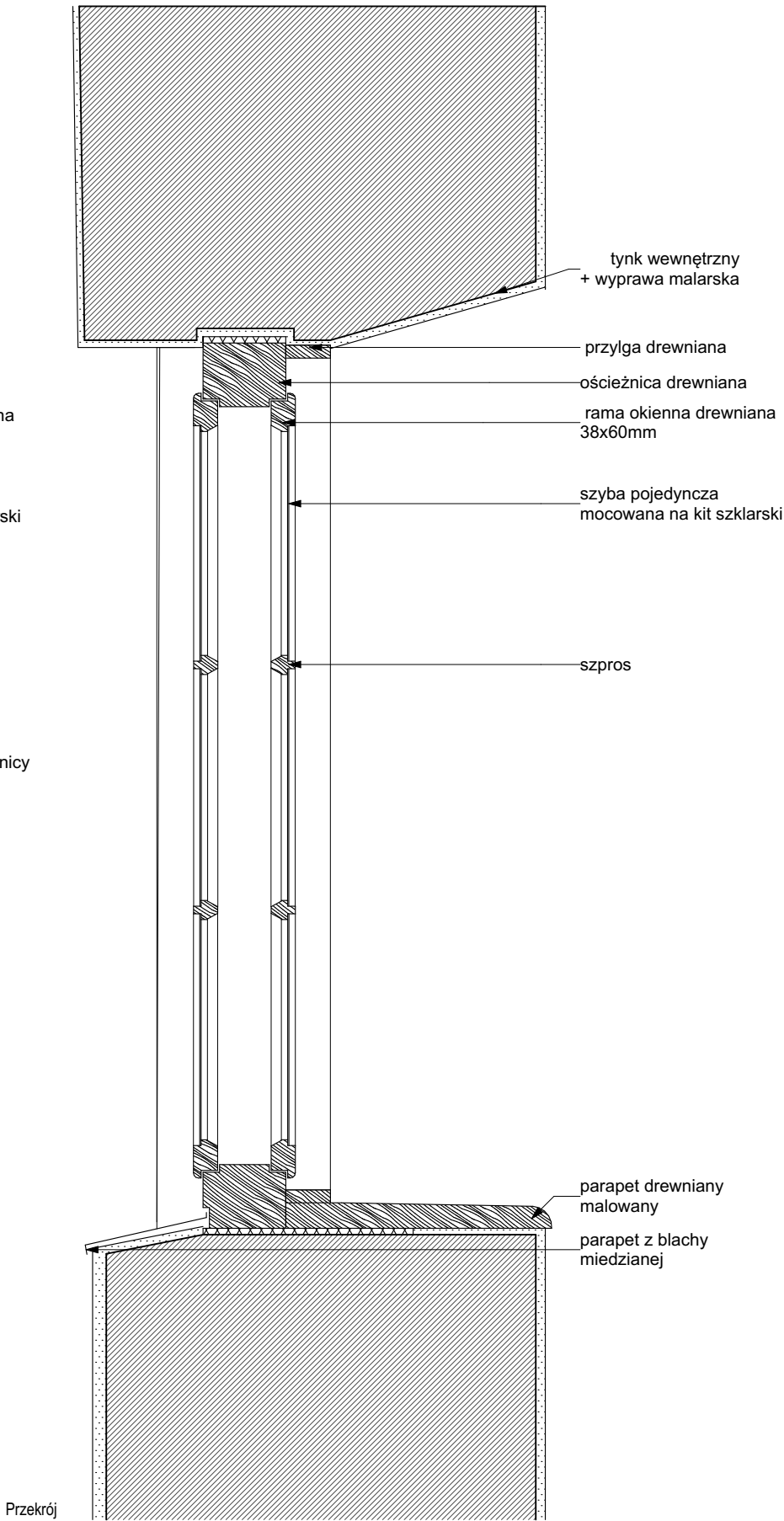

Przekrój

<p>inwestycja: Termomodernizacja budynku Oficyny Pałacowej Muzeum Romantyzmu w Opiniogórze ul. Zygmunta Krasieńskiego 9 06-406 Opiniogóra Góra działka nr ew. 140207_2.0020.64_BUD</p> <p>inwestor: Muzeum Romantyzmu w Opiniogórze ul. Zygmunta Krasieńskiego 06-406 Opiniogóra Góra</p> <p>projektant: ARCHITEKT PIOTR JAŃSKI ul. Racławicka 79/3 53-146 Wrocław piotr.janski.ajj@gmail.com tel. 515 319 329</p> <p>ARCHITEKTURA</p> <p>projektant: Piotr Jański nr uprawnień W/07/2012</p> <p>sprawdzający: Maciej Marzecki nr uprawnień 21/SLOKK/2014</p>		
<p>DETAL OKNA OI5 - ISTNIEJĄCE</p>		<p>1:10 skala</p>
<p>PW/PT stadium</p>	<p>14.10.2025 data</p>	<p>A.25 numer</p>

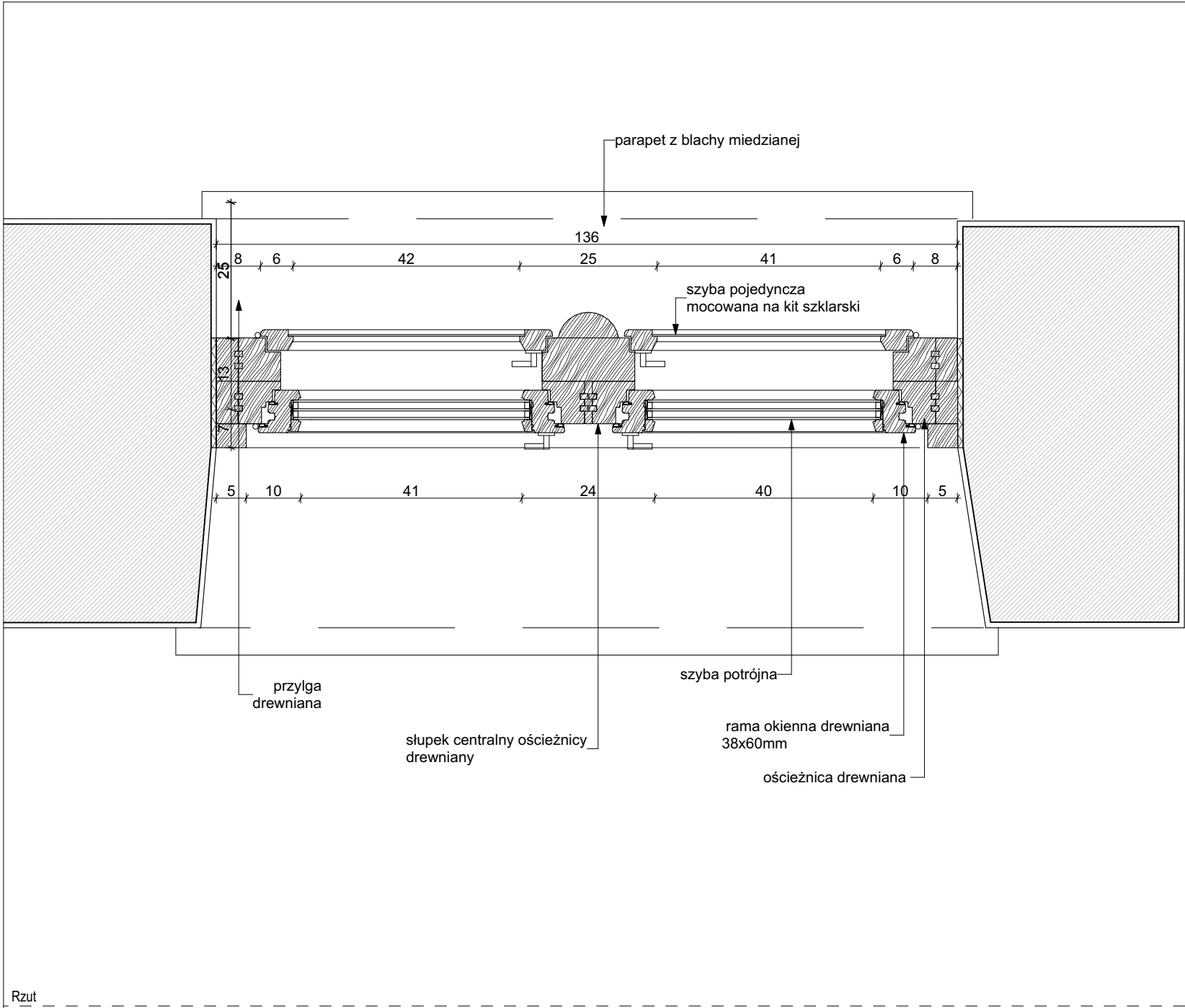

Rzut

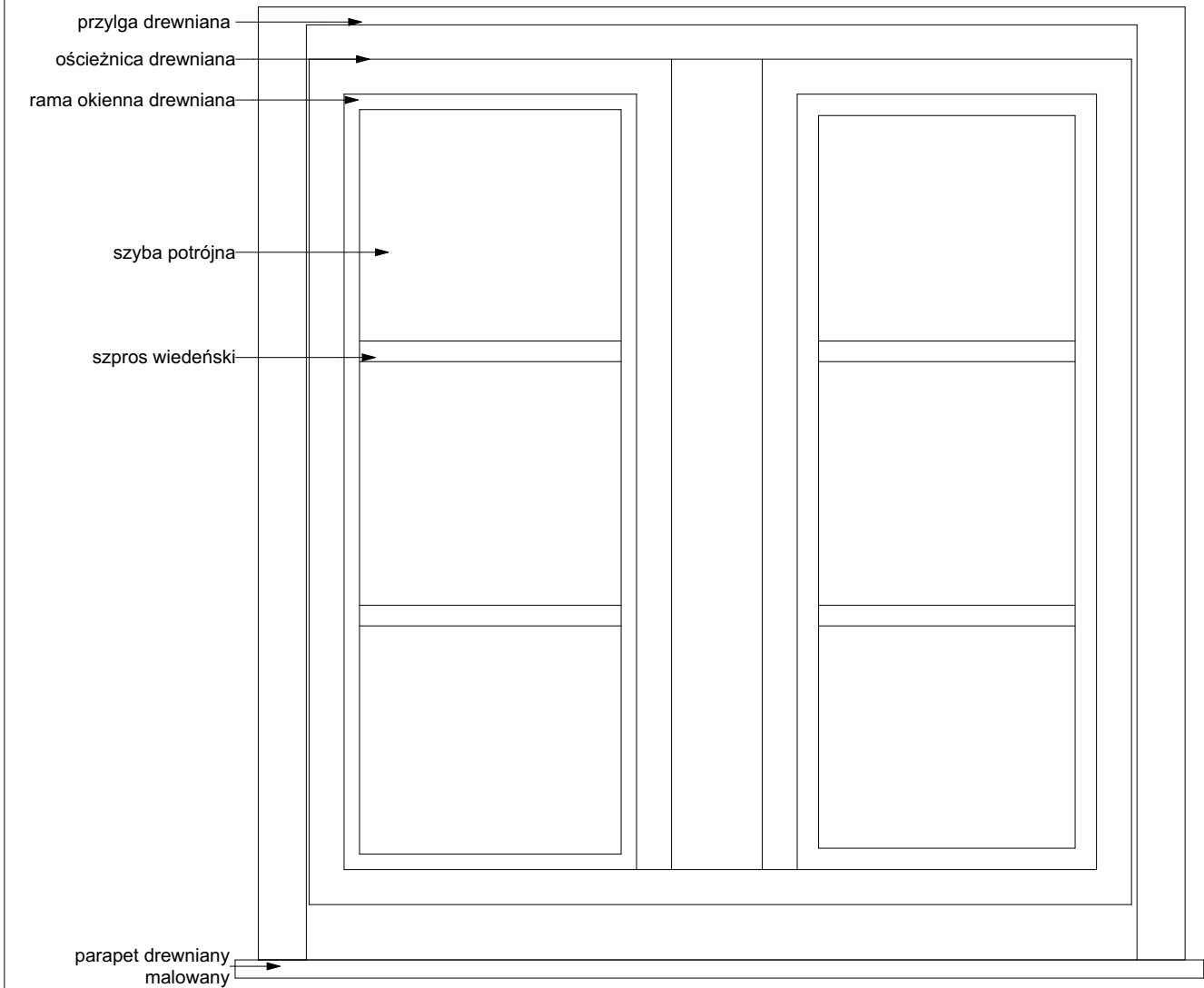

Widok od środka

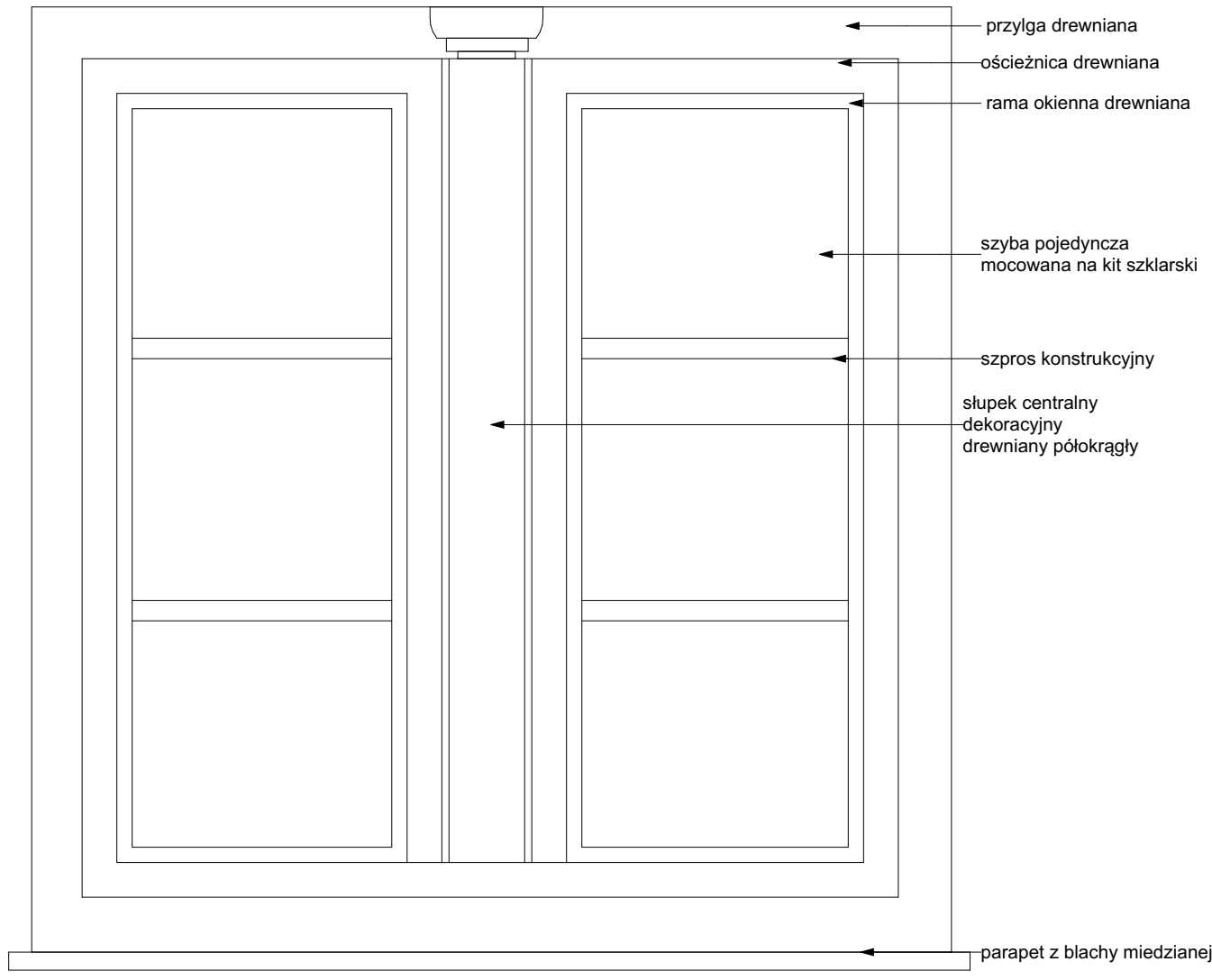

Widok od zewnątrz

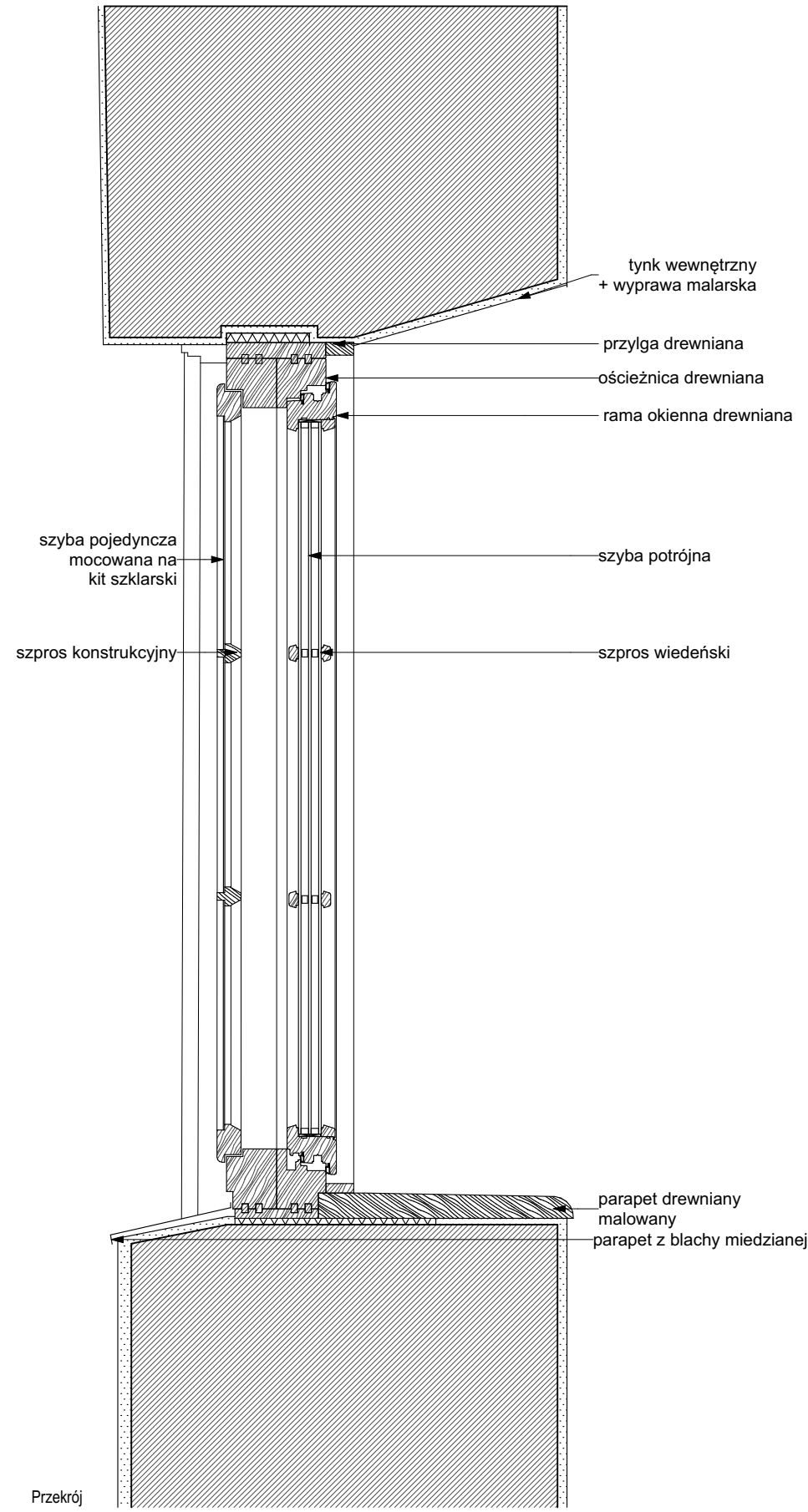

Przekrój

inwestycja: Termomodernizacja budynku Oficyny Pałacowej Muzeum Romantyzmu w Opiniogórze ul. Zygmunta Krasińskiego 9 06-406 Opiniogóra Góra działka nr ew. 140207_2.0020.64_BUD		
inwestor: Muzeum Romantyzmu w Opiniogórze ul. Zygmunta Krasińskiego 9 06-406 Opiniogóra Góra		
projektant: ARCHITEKT PIOTR JAŃSKI ul. Racławicka 79/3 53-146 Wrocław piotr.janski.apj@gmail.com tel. 515 319 329		
ARCHITEKTURA		
projektant: Piotr Jański nr uprawnień W/07/2012		
sprawdzający: Maciej Marzecki nr uprawnień 21/SLOKK/2014		
DETAL OKNA OI5 - PROJEKTOWANE		
1:10 skala		A.26 numer
PW/PT stadium	14.10.2025 data	

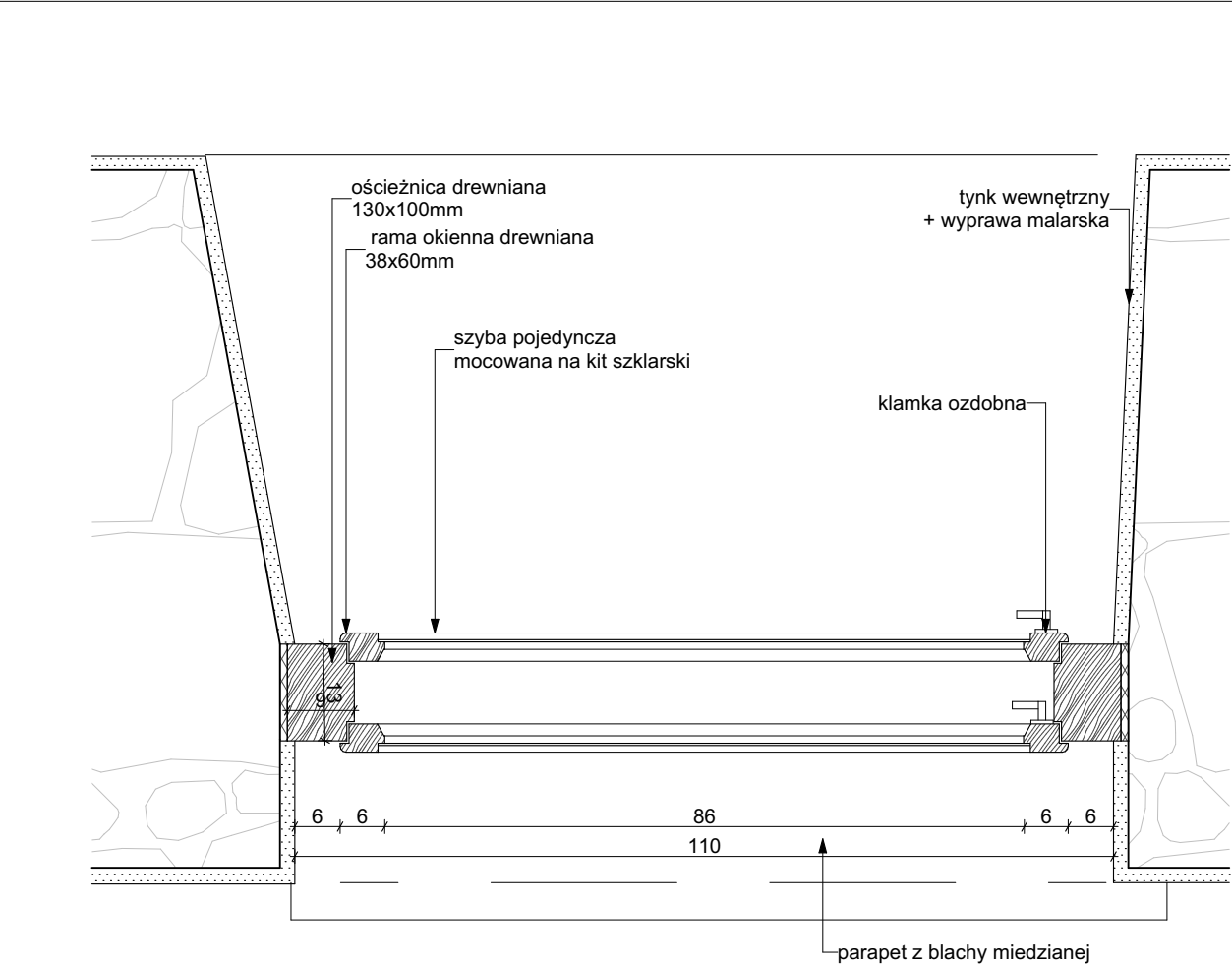

Rzut

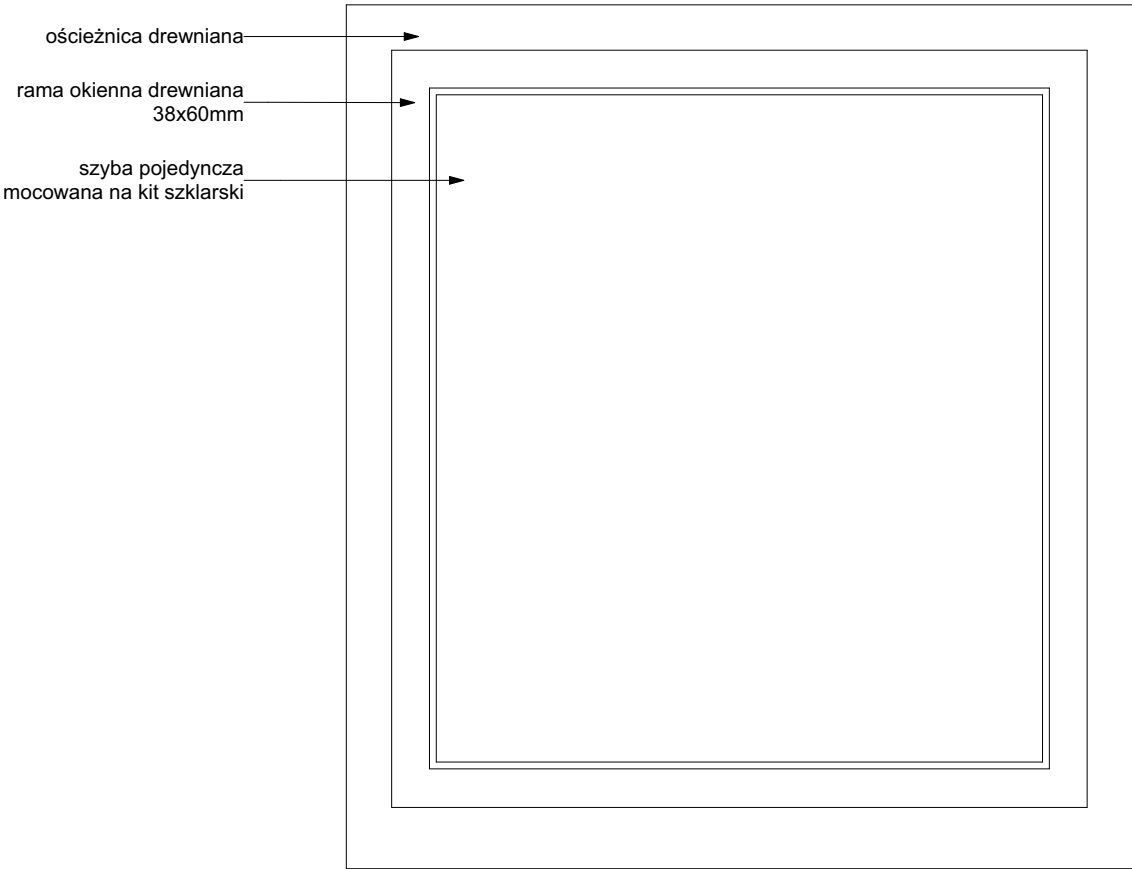

Widok od środka

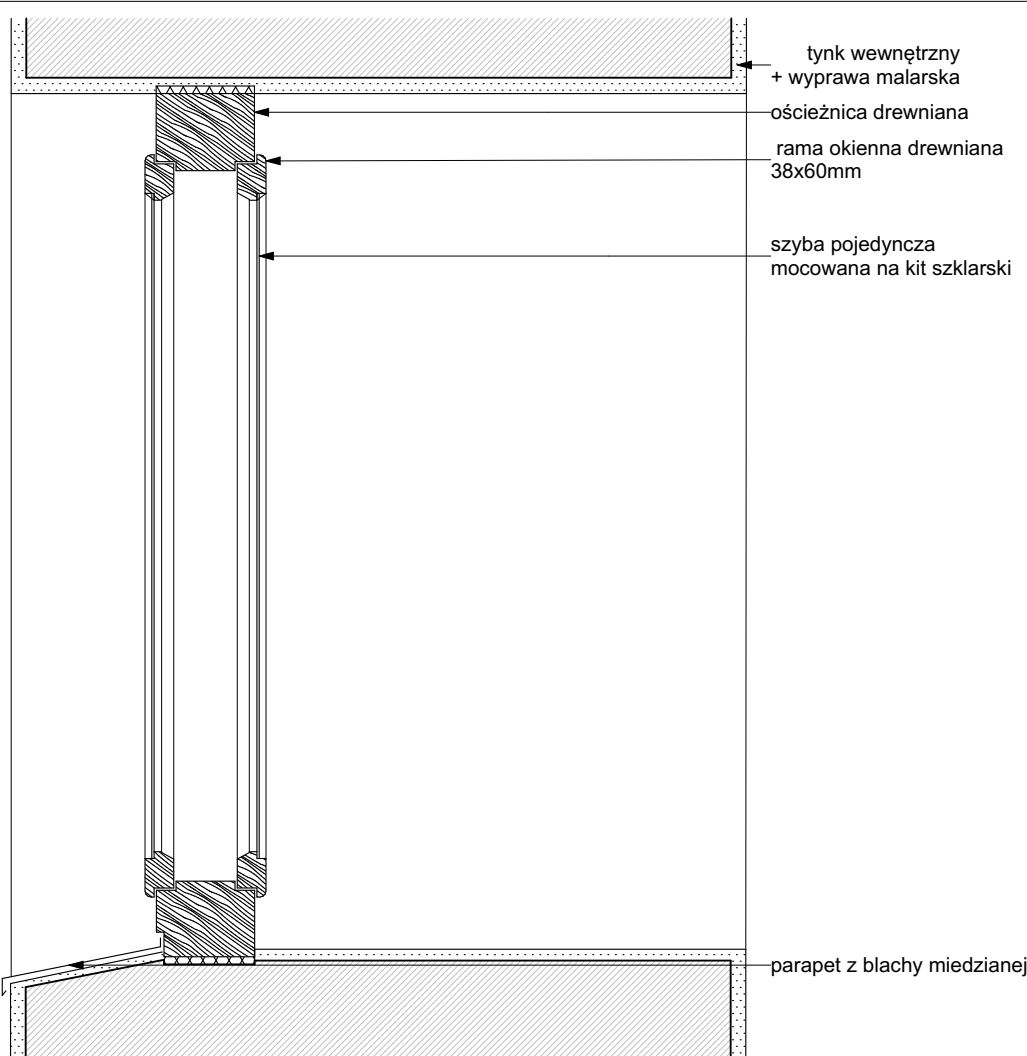

Przekrój

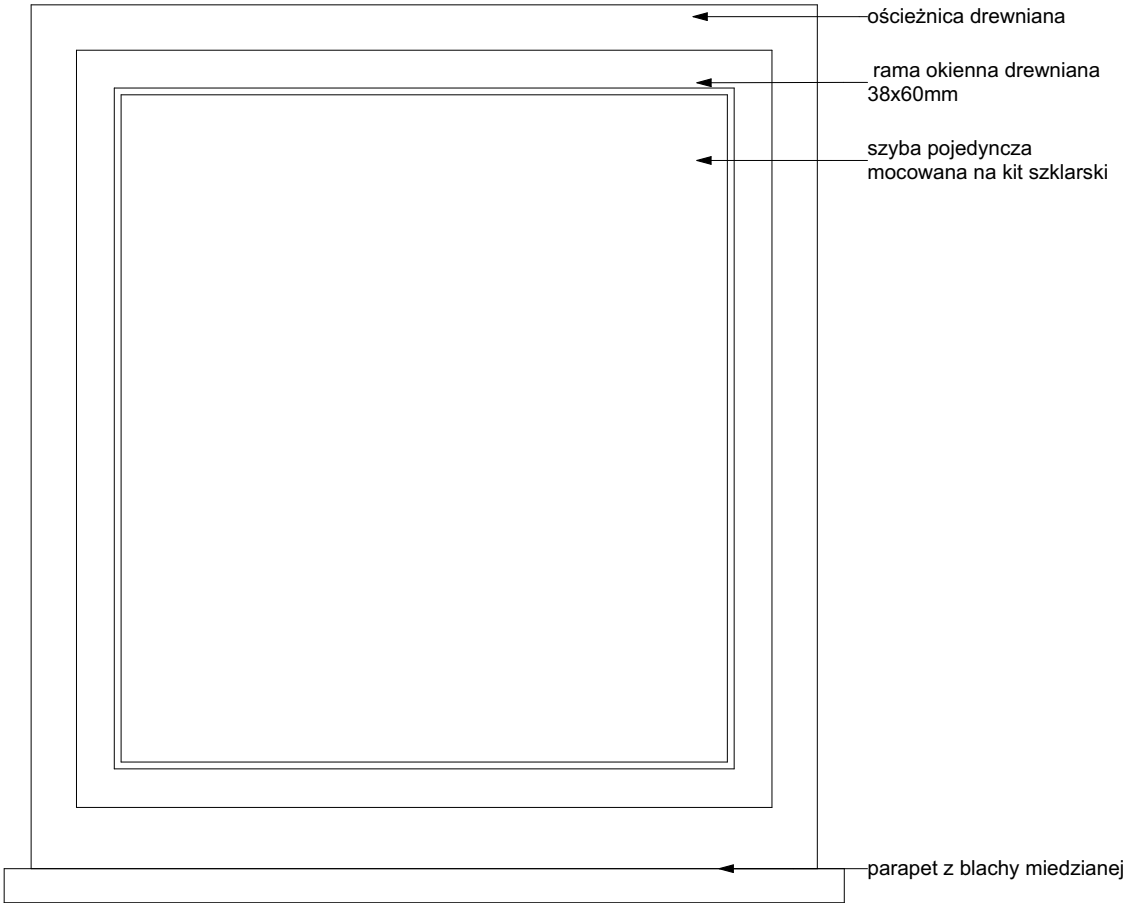

Widok od zewnątrz

inwestycja:
Termomodernizacja budynku Oficyny Pałacowej
Muzeum Romantyzmu w Opiniogórze
ul. Zygmunta Krasińskiego 9
06-406 Opiniogóra Górna
działka nr ew. 140207_2.0020.64_BUD

inwestor:
Muzeum Romantyzmu w Opiniogórze
ul. Zygmunta Krasińskiego
06-406 Opiniogóra Górna

projektant:
ARCHITEKT PIOTR JAŃSKI
ul. Racławicka 79/3
53-146 Wrocław
piotr.janski.apj@gmail.com
tel. 515 319 329



ARCHITEKTURA

projektant:
Piotr Jański
nr uprawnień W/07/2012

sprawdzający:
Maciej Marzecki
nr uprawnień 21/SLOKK/2014

DETAL OKNA O\6 - ISTNIEJĄCE

1:10
skala

PW/PT
stadium

14.10.2025
data

A.27
numer

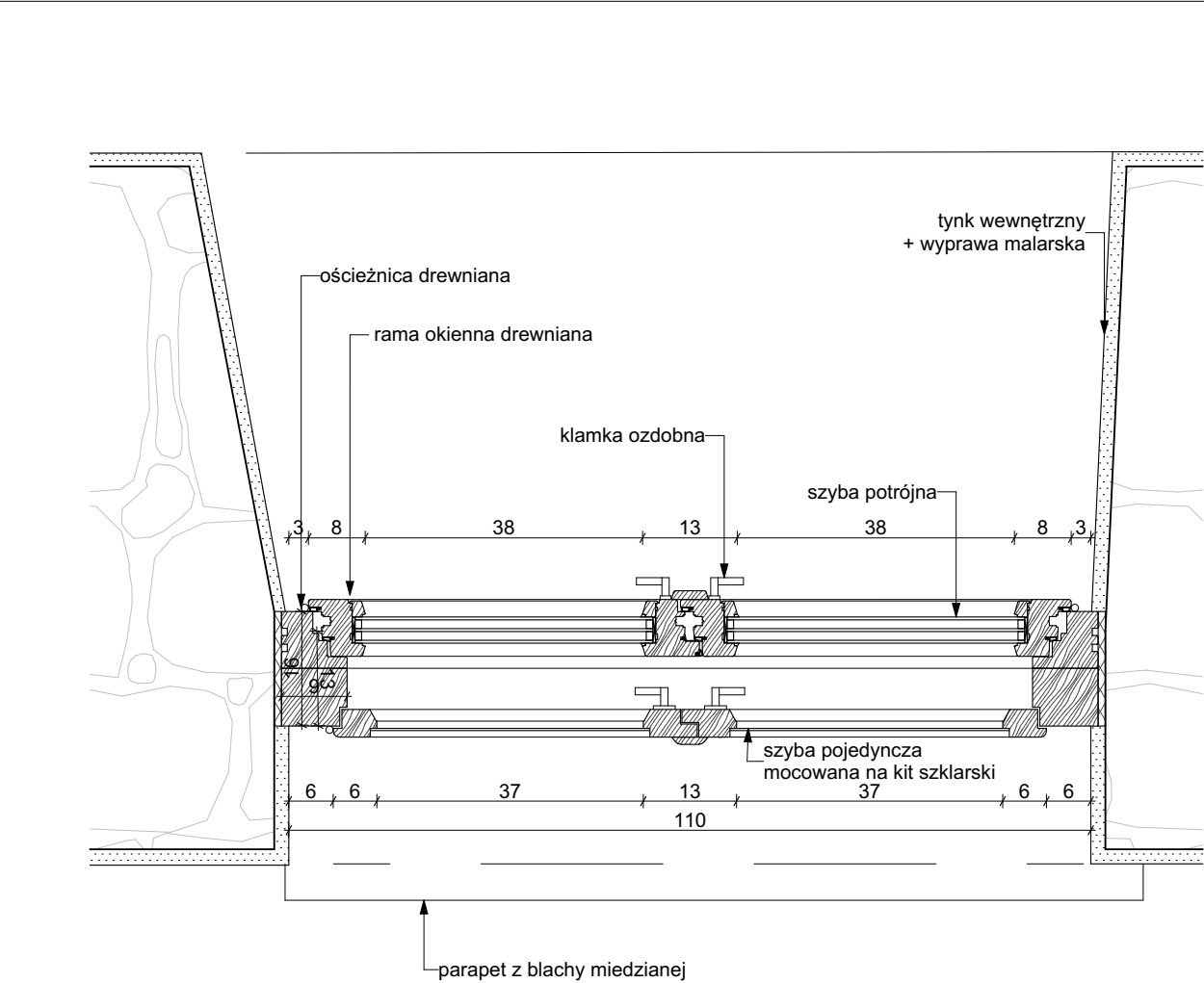

Rzut

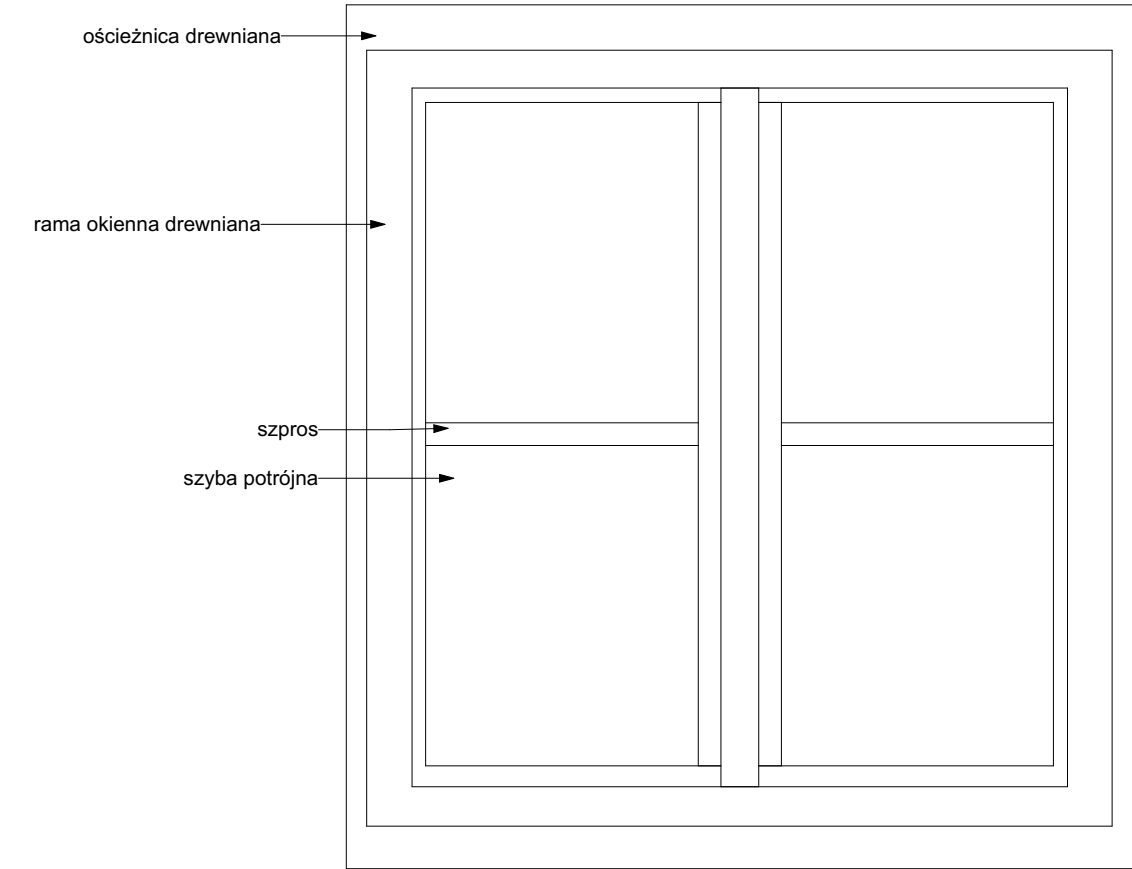

Widok od środka

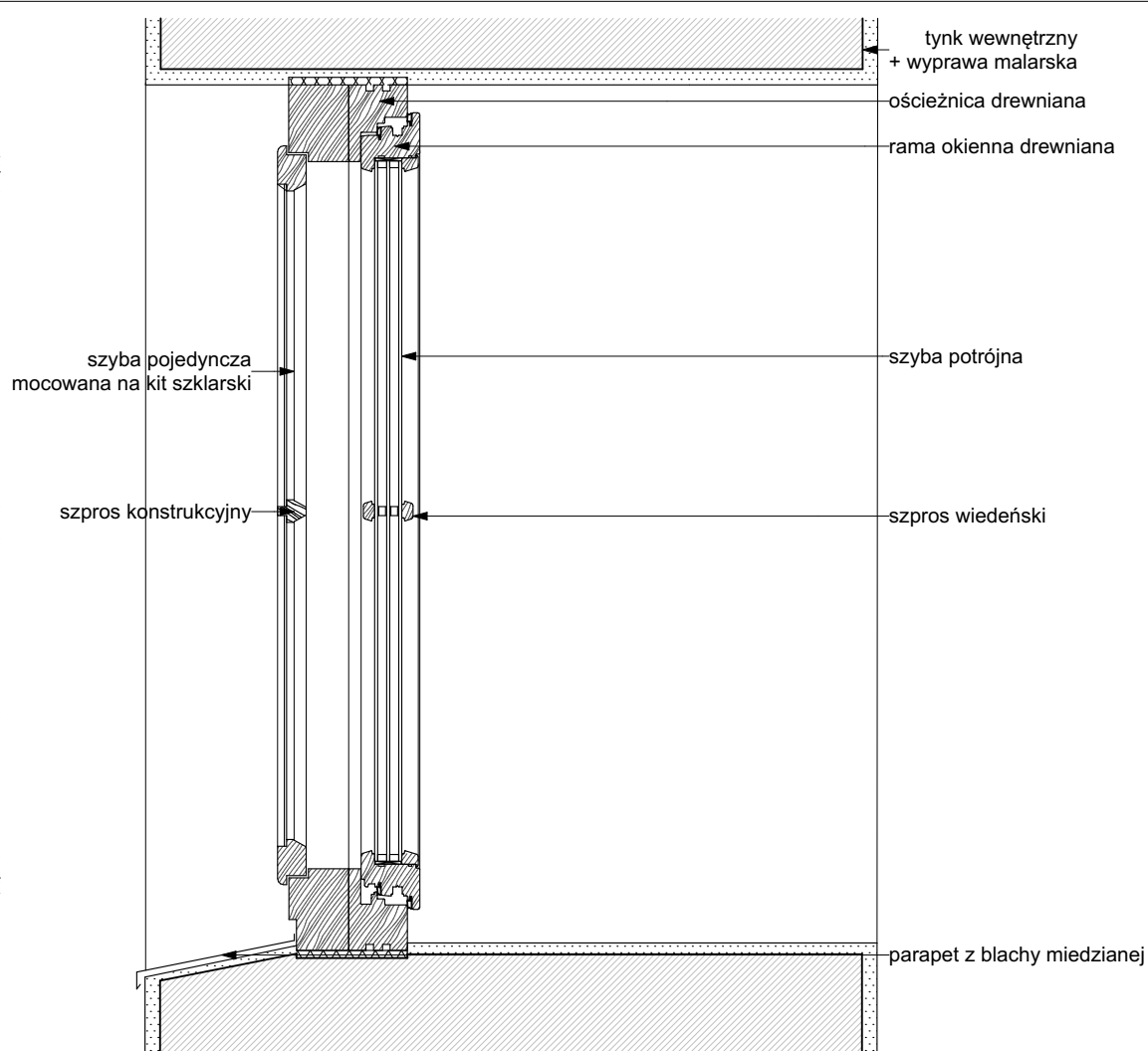

Przekrój

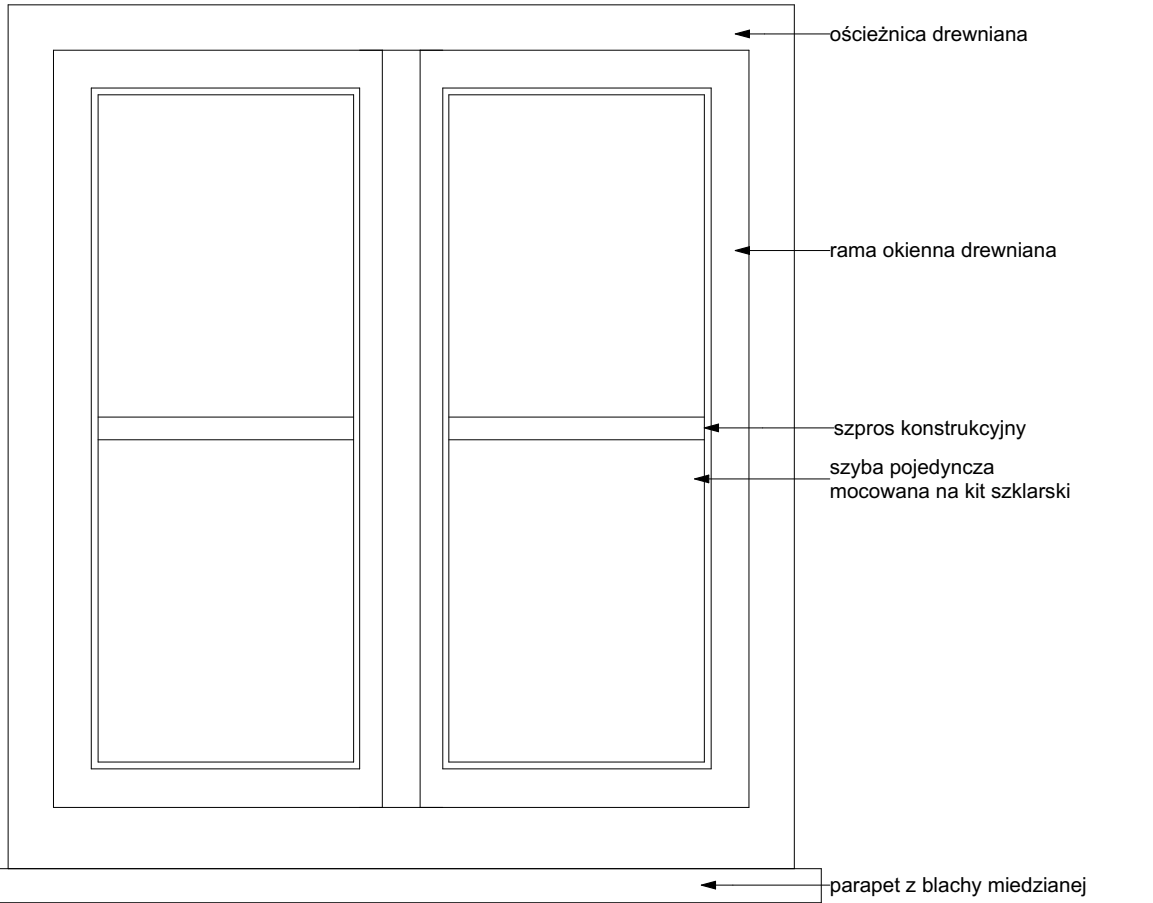

Widok od zewnątrz

inwestycja:
Termomodernizacja budynku Oficyny Pałacowej
Muzeum Romantyzmu w Opiniogórze
ul. Zygmunta Krasińskiego 9
06-406 Opiniogóra Górna
działka nr ew. 140207_2.0020.64_BUD

inwestor:
Muzeum Romantyzmu w Opiniogórze
ul. Zygmunta Krasińskiego
06-406 Opiniogóra Górna

projektant:
ARCHITEKT PIOTR JAŃSKI
ul. Racławicka 79/3
53-146 Wrocław
piotr.janski.apj@gmail.com
tel. 515 319 329



ARCHITEKTURA

projektant:
Piotr Jański
nr uprawnień W/07/2012

sprawdzający:
Maciej Marzecki
nr uprawnień 21/SLOKK/2014

DETAL OKNA O16 - PROJEKTOWANE

1:10
skala

PW/PT
stadium

14.10.2025
data

A.28
numer

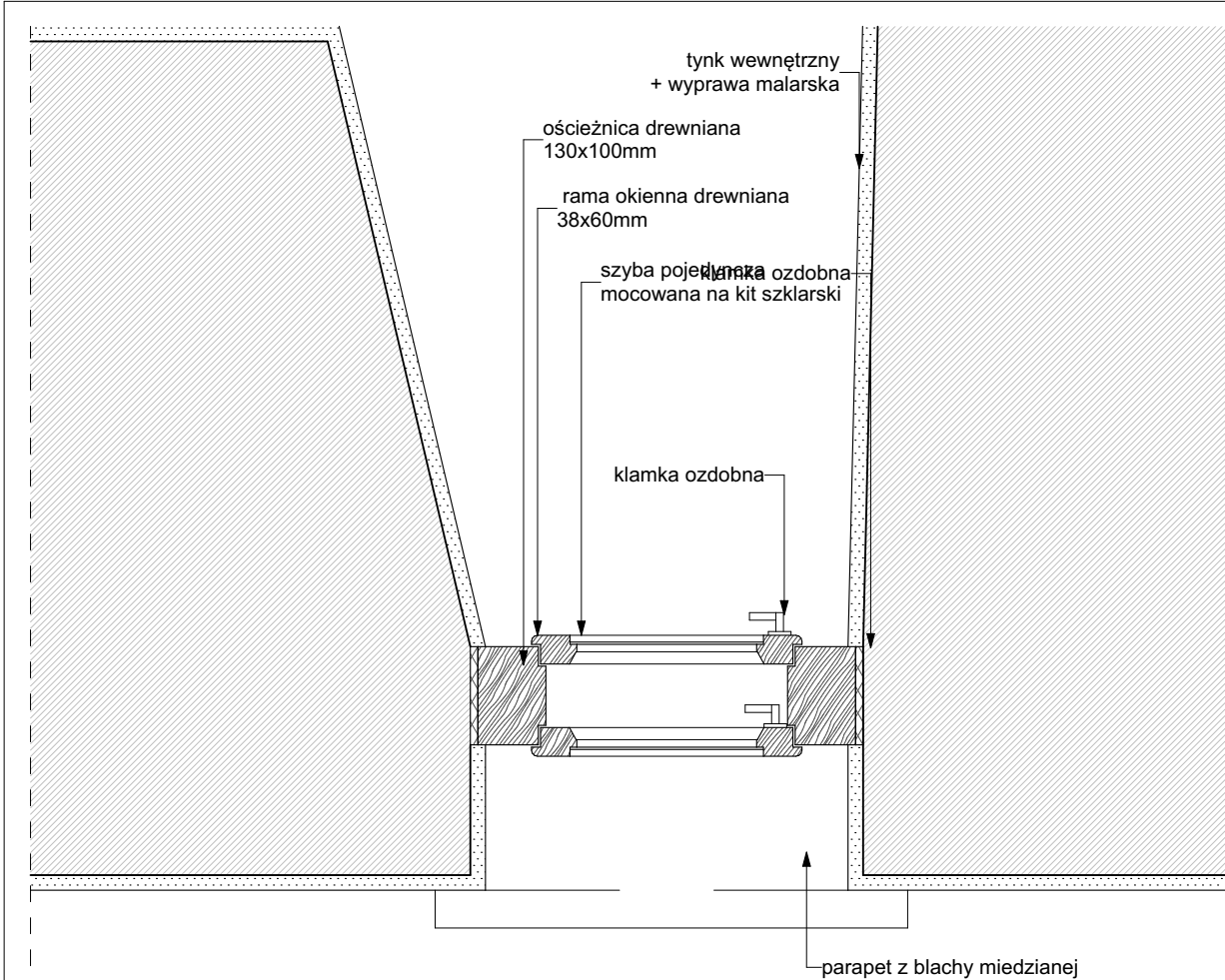

Rzut

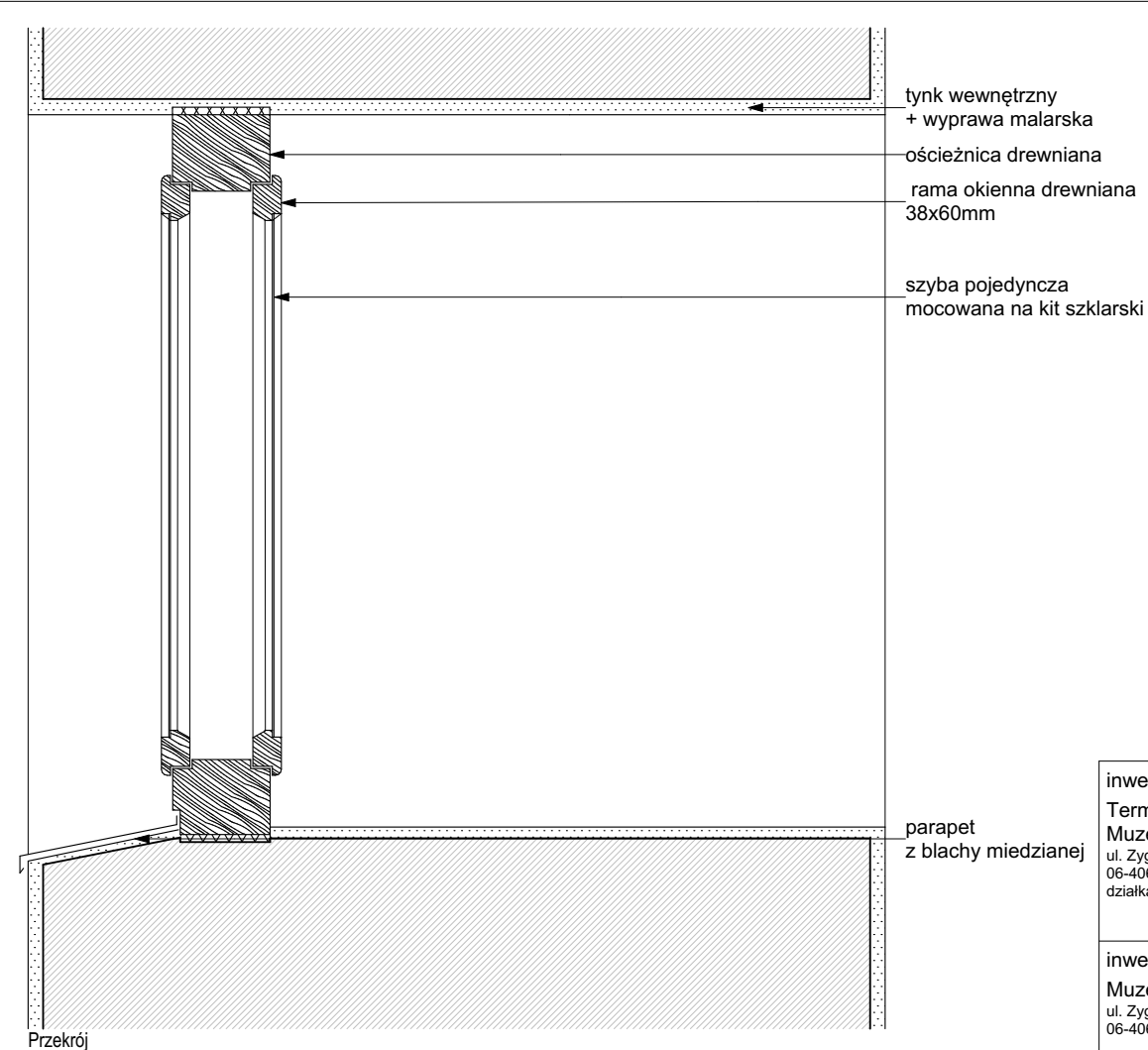

Przekrój

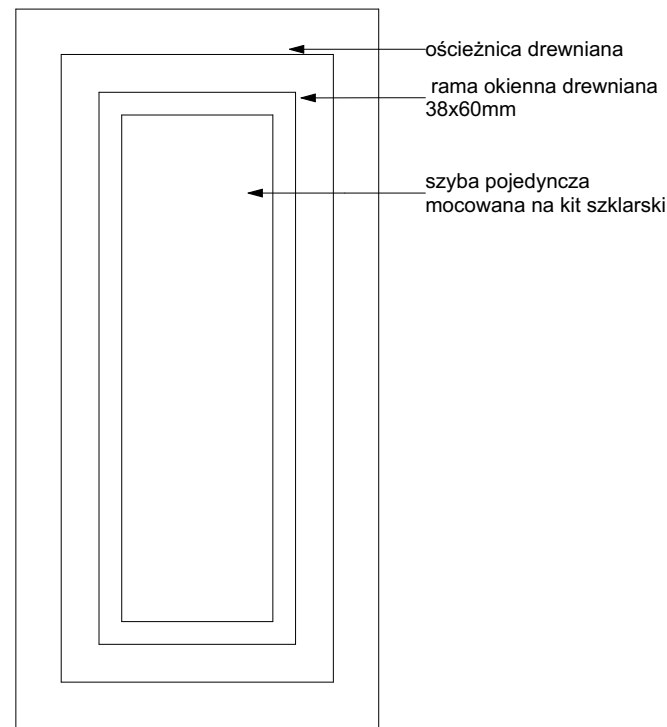

Widok od środka

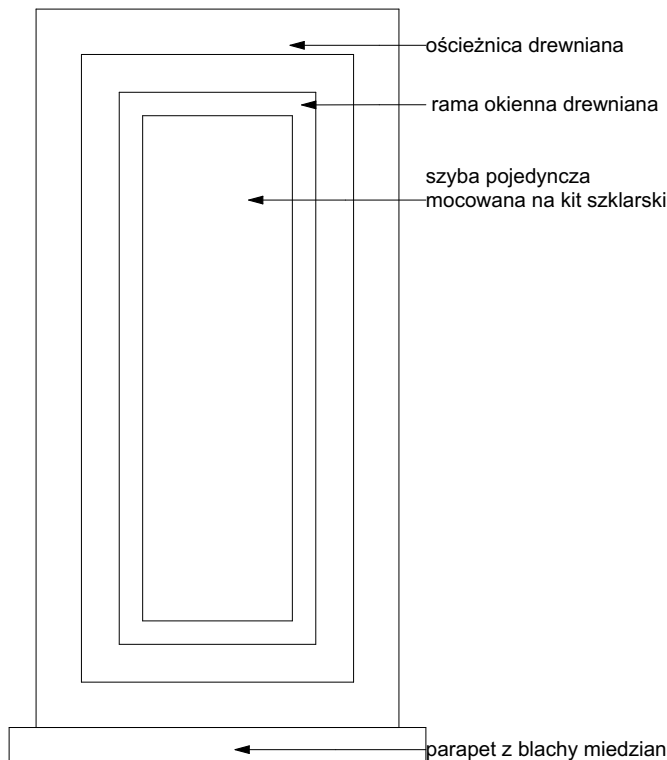

Widok od zewnątrz

inwestycja: Termomodernizacja budynku Oficyny Pałacowej Muzeum Romantyzmu w Opiniogórze ul. Zygmunta Krasińskiego 9 06-406 Opiniogóra Górna działka nr ew. 140207_2.0020.64_BUD		
inwestor: Muzeum Romantyzmu w Opiniogórze ul. Zygmunta Krasińskiego 06-406 Opiniogóra Górna		
projektant: ARCHITEKT PIOTR JAŃSKI ul. Racławicka 79/3 53-146 Wrocław piotr.janski.apj@gmail.com tel. 515 319 329		
ARCHITEKTURA		
projektant: Piotr Jański nr uprawnień W/07/2012		
sprawdzający: Maciej Marzecki nr uprawnień 21/SLOKK/2014		
DETAL OKNA O\7 - ISTNIEJĄCE		1:10 skala
PW/PT stadium	14.10.2025 data	A.29 numer

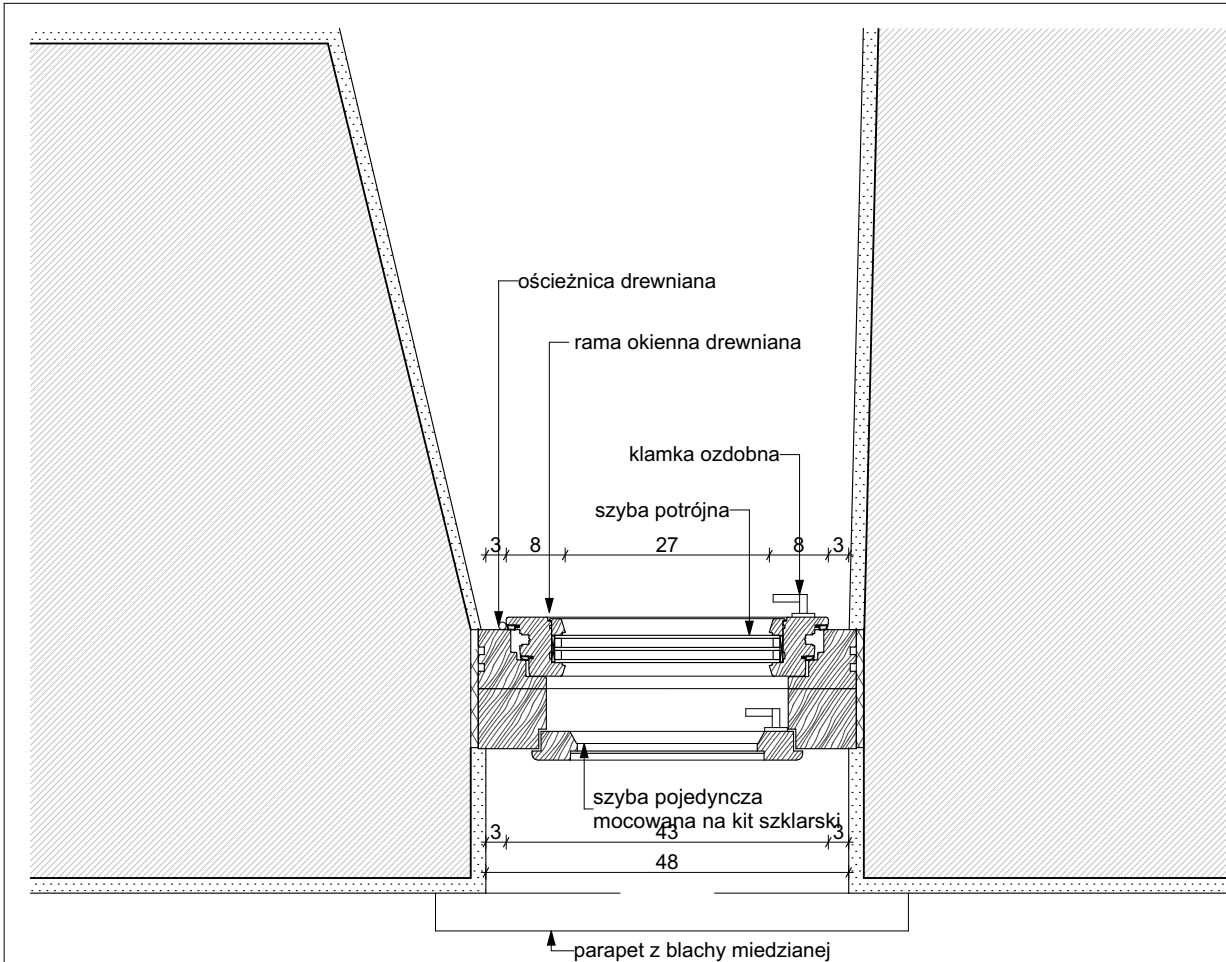

Rzut

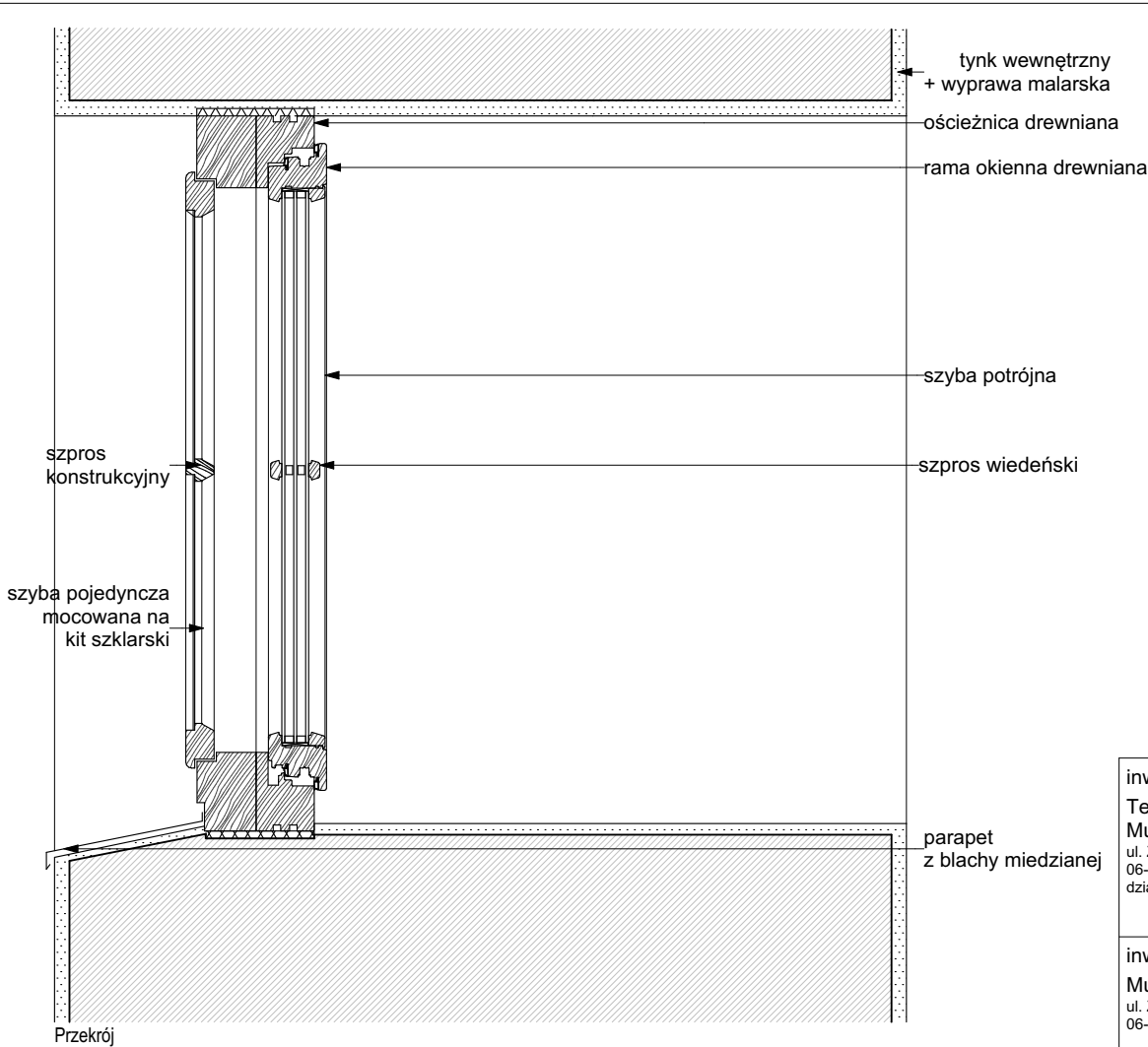

Przekrój

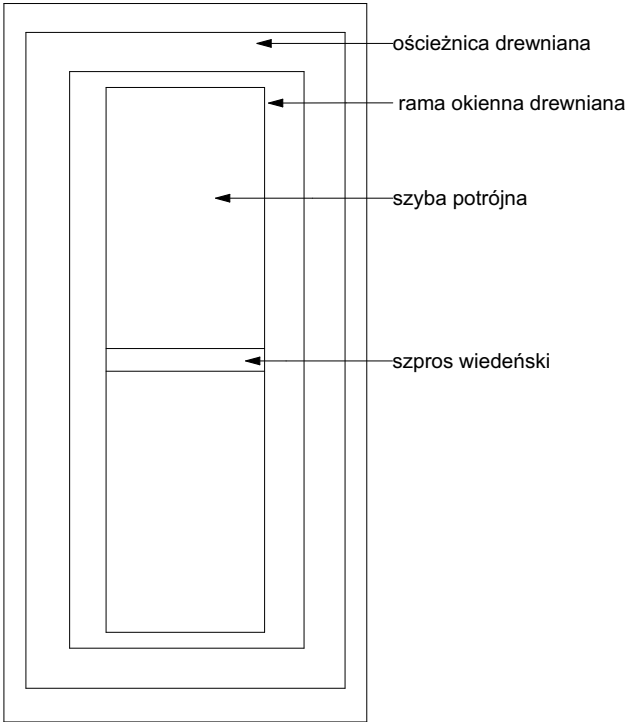

Widok od środka

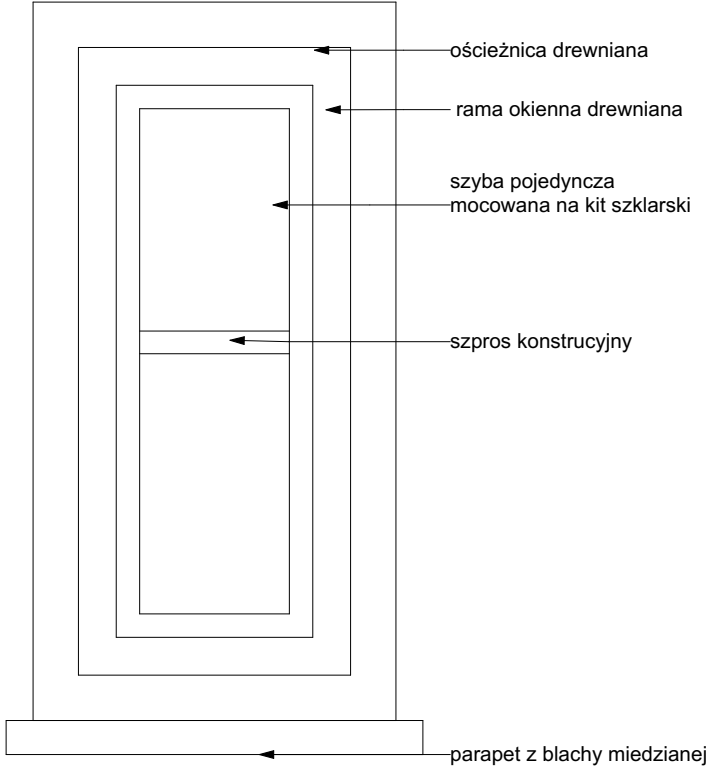

Widok od zewnątrz

inwestycja:
Termomodernizacja budynku Oficyny Pałacowej
Muzeum Romantyzmu w Opiniogórze
ul. Zygmunta Krasińskiego 9
06-406 Opiniogóra Górna
działka nr ew. 140207_2.0020.64_BUD

inwestor:
Muzeum Romantyzmu w Opiniogórze
ul. Zygmunta Krasińskiego
06-406 Opiniogóra Górna

projektant:
ARCHITEKT PIOTR JAŃSKI
ul. Racławicka 79/3
53-146 Wrocław
piotr.janski.apj@gmail.com
tel. 515 319 329



ARCHITEKTURA

projektant:
Piotr Jański
nr uprawnień W/07/2012

sprawdzający:
Maciej Marzecki
nr uprawnień 21/SLOKK/2014

DETAL OKNA OI7 - PROJEKTOWANE

1:10
skala

PW/PT
stadium

14.10.2025
data

A.30
numer

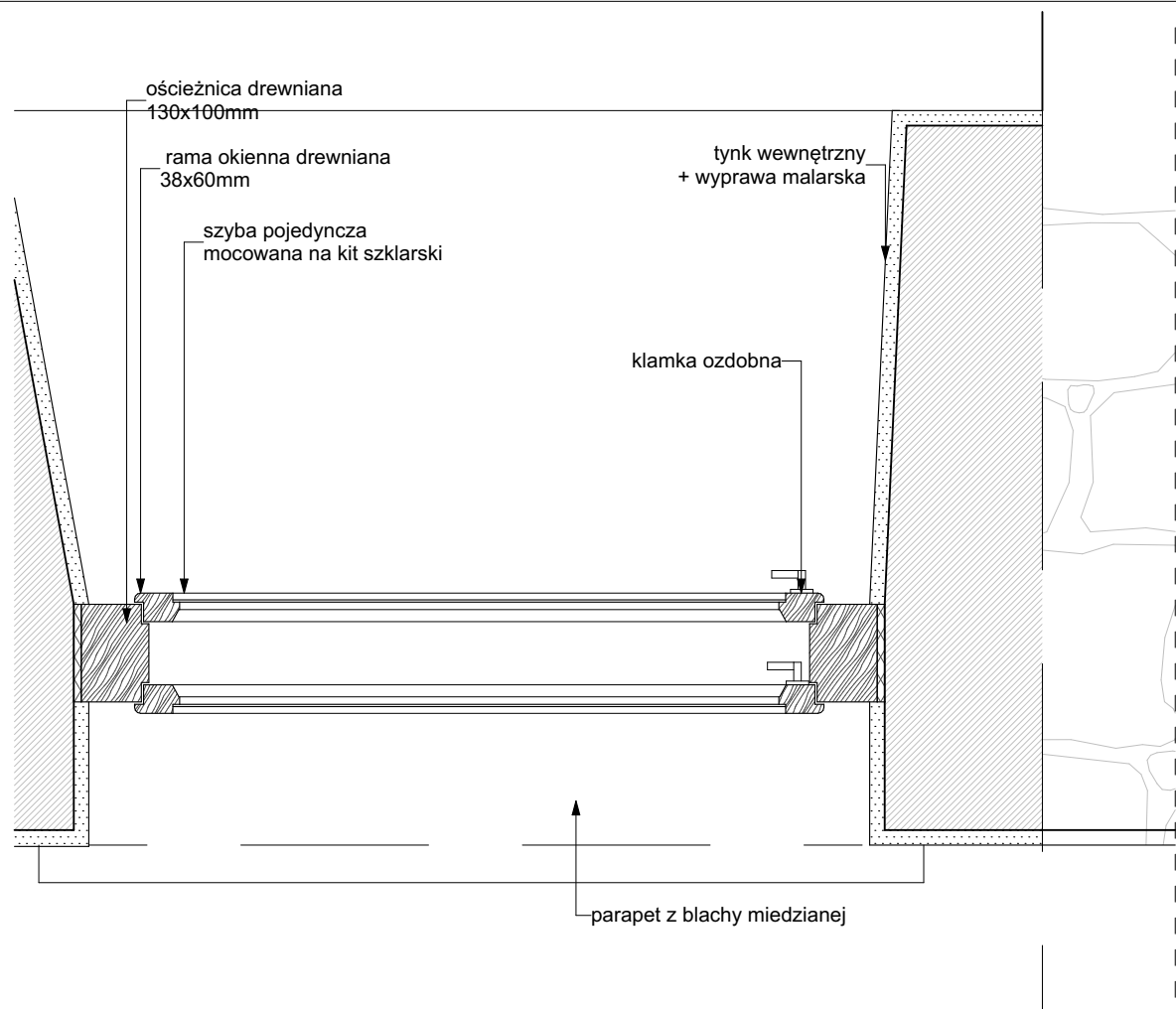

Rzut

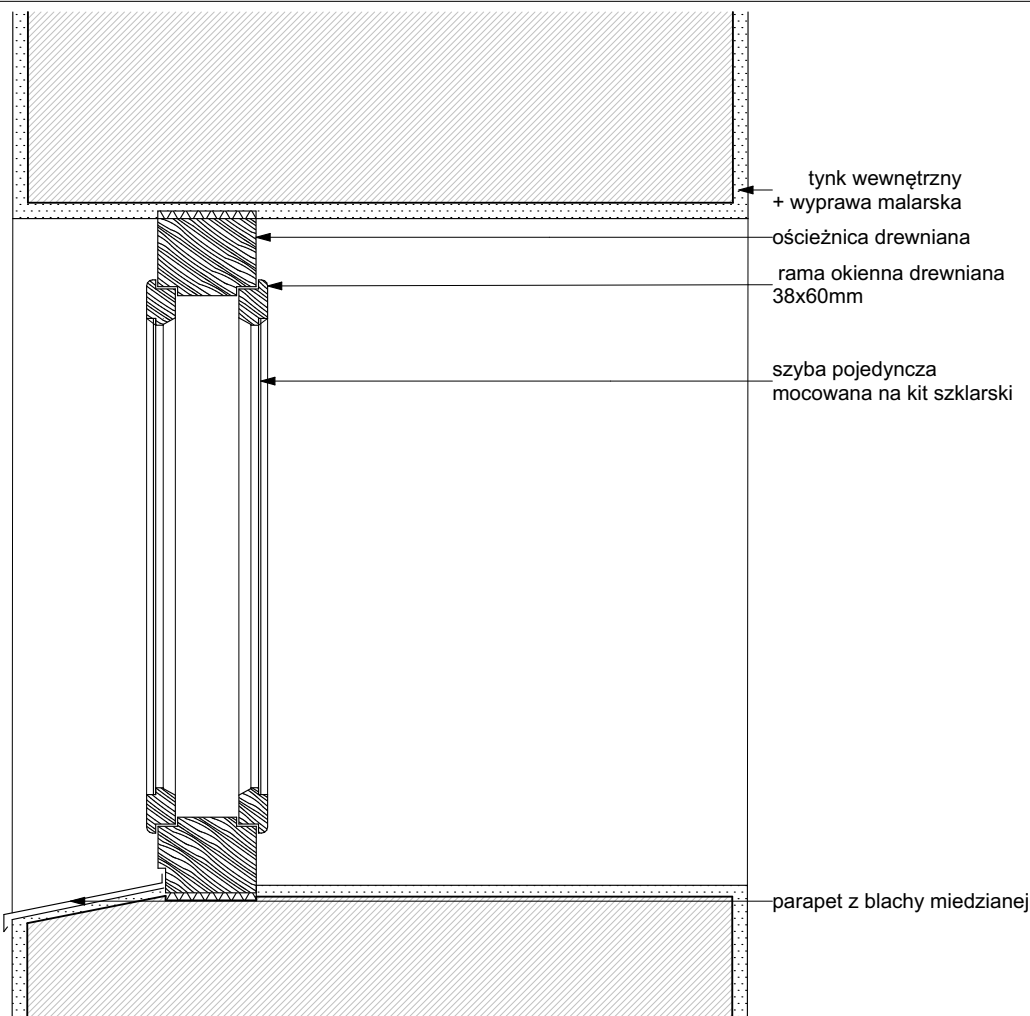

Przekrój

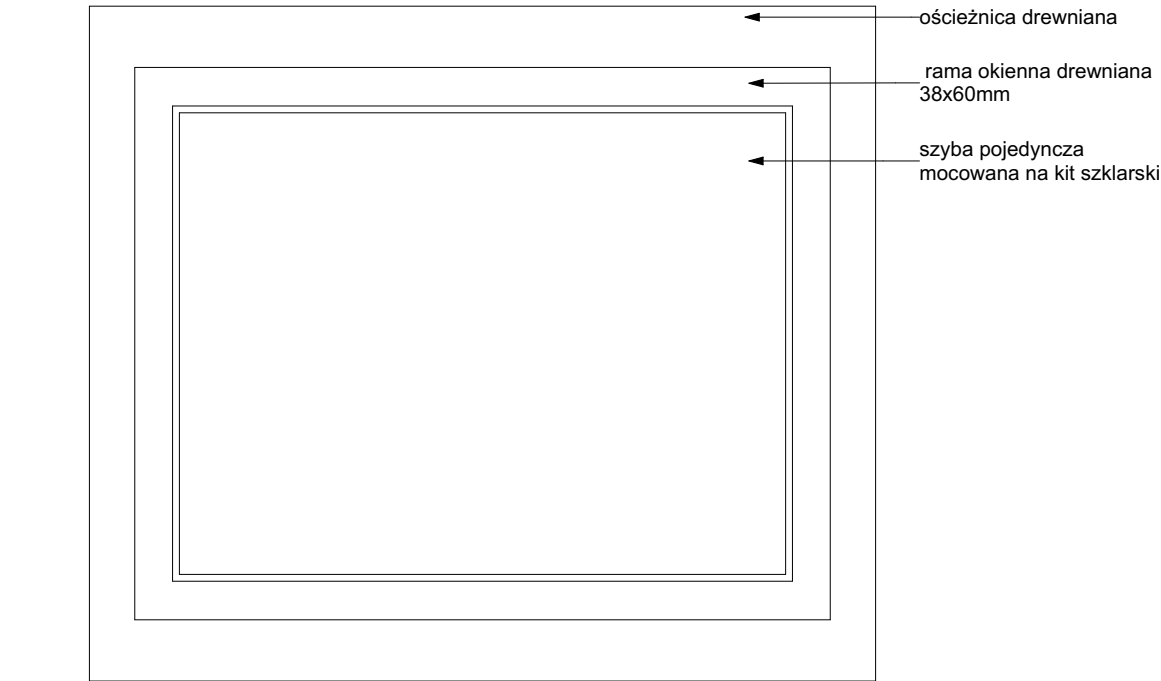

Widok od środka

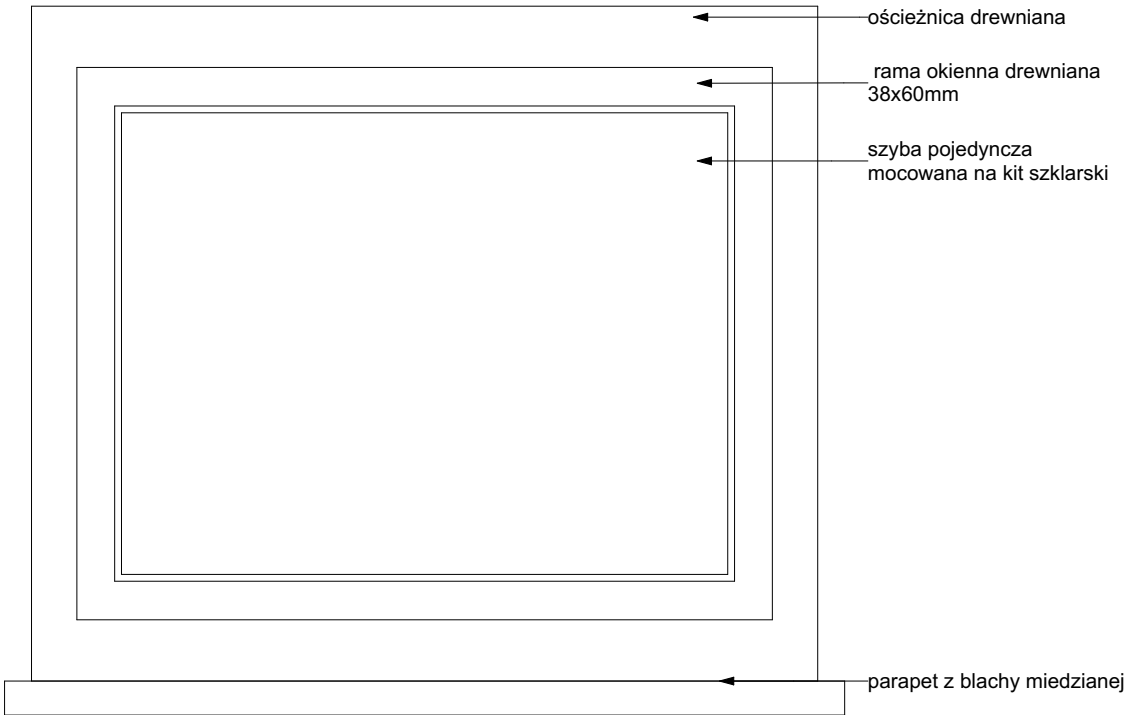

Widok od zewnątrz

inwestycja:
Termomodernizacja budynku Oficyny Pałacowej
Muzeum Romantyzmu w Opiniogórze
ul. Zygmunta Krasińskiego 9
06-406 Opiniogóra Górna
działka nr ew. 140207_2.0020.64_BUD

inwestor:
Muzeum Romantyzmu w Opiniogórze
ul. Zygmunta Krasińskiego
06-406 Opiniogóra Górna

projektant:
ARCHITEKT PIOTR JAŃSKI
ul. Racławicka 79/3
53-146 Wrocław
piotr.janski.apj@gmail.com
tel. 515 319 329



ARCHITEKTURA

projektant:
Piotr Jański
nr uprawnień W/07/2012

sprawdzający:
Maciej Marzecki
nr uprawnień 21/SLOKK/2014

DETAL OKNA O\8 - ISTNIEJĄCE

1:10
skala

PW/PT
stadium

14.10.2025
data

A.31
numer

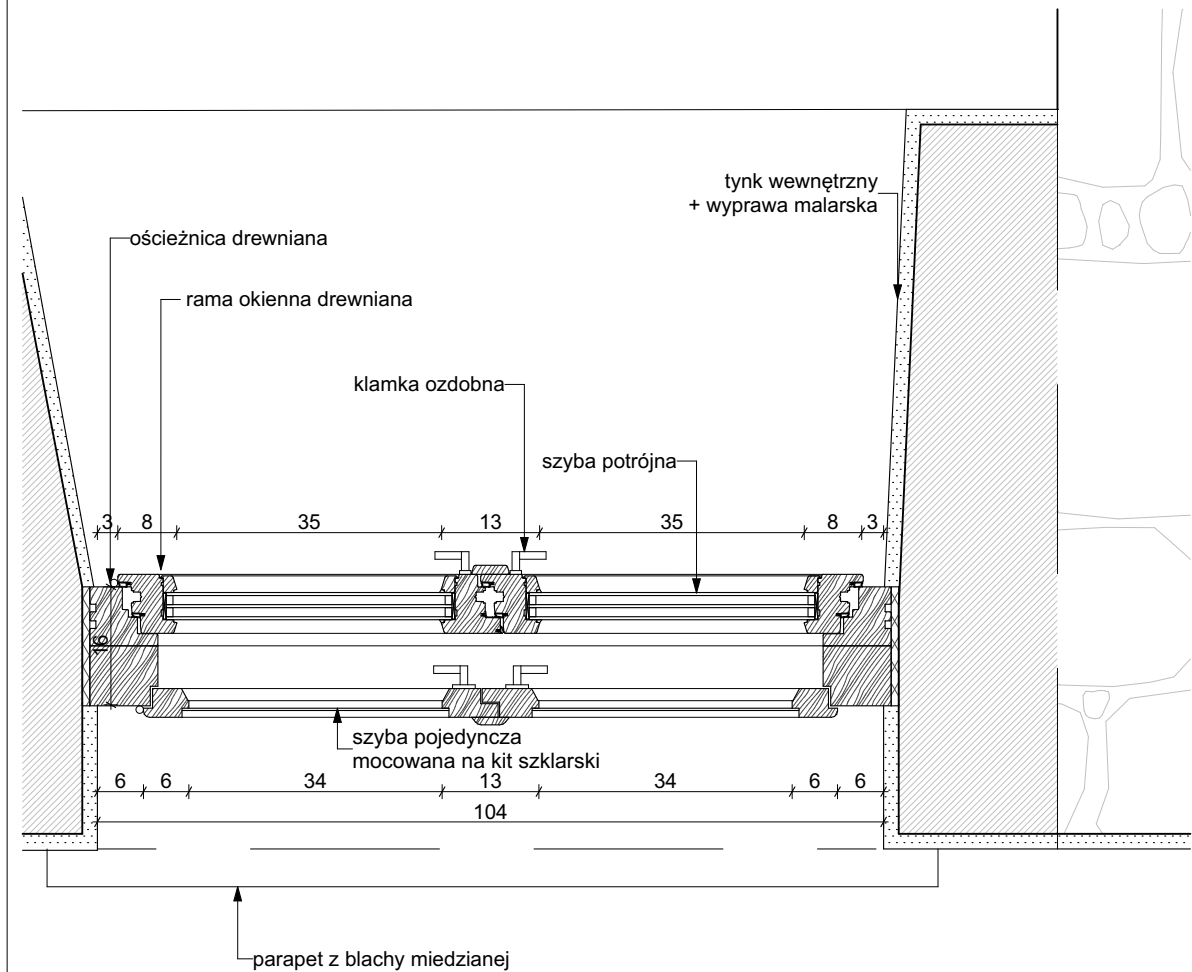

Rzut

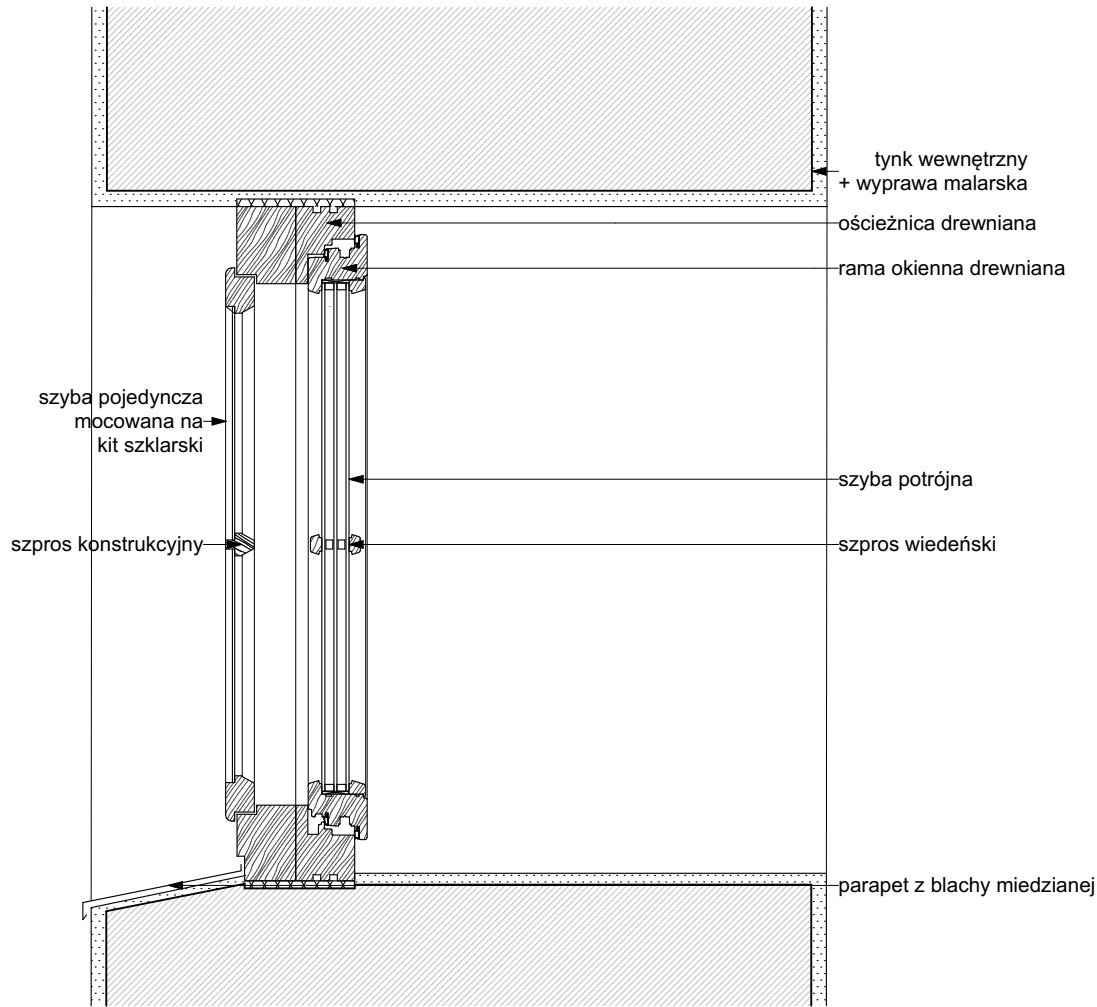

Przekrój

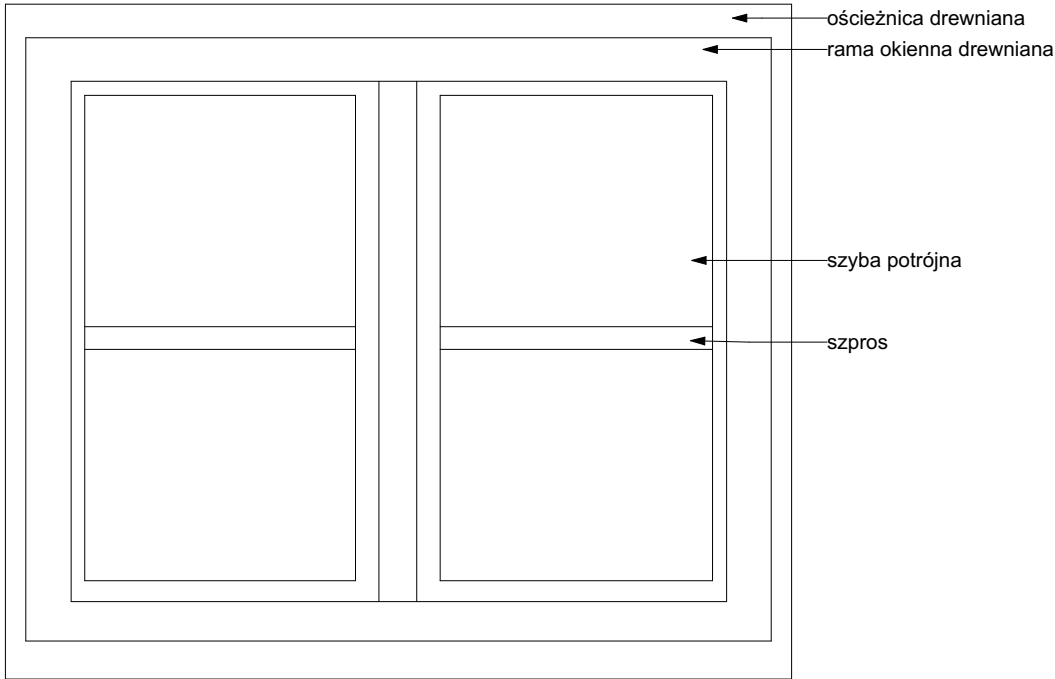

Widok od środka

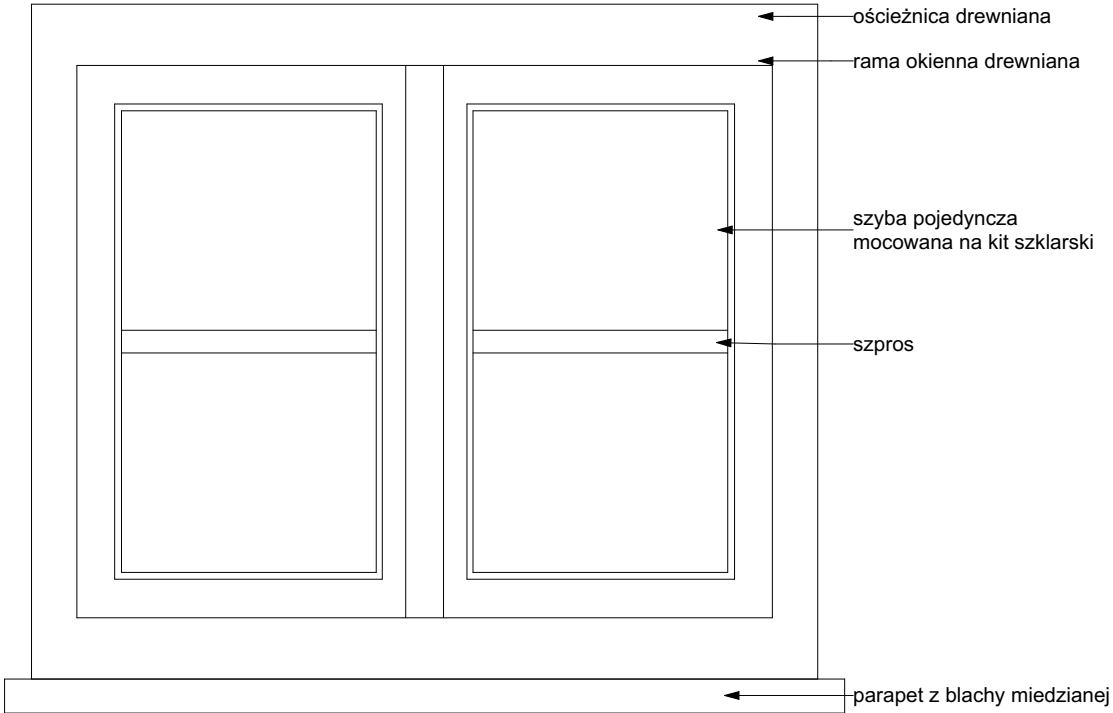

Widok od zewnątrz

inwestycja:
Termomodernizacja budynku Oficyny Pałacowej
Muzeum Romantyzmu w Opiniogórze
ul. Zygmunta Krasińskiego 9
06-406 Opiniogóra Górna
działka nr ew. 140207_2.0020.64_BUD

inwestor:
Muzeum Romantyzmu w Opiniogórze
ul. Zygmunta Krasińskiego
06-406 Opiniogóra Górna

projektant:
ARCHITEKT PIOTR JAŃSKI
ul. Racławicka 79/3
53-146 Wrocław
piotr.janski.apj@gmail.com
tel. 515 319 329



ARCHITEKTURA

projektant:
Piotr Jański
nr uprawnień W/07/2012

sprawdzający:
Maciej Marzecki
nr uprawnień 21/SLOKK/2014

DETAL OKNA O18 - PROJEKTOWANE

1:10
skala

PW/PT
stadium

14.10.2025
data

A.32
numer

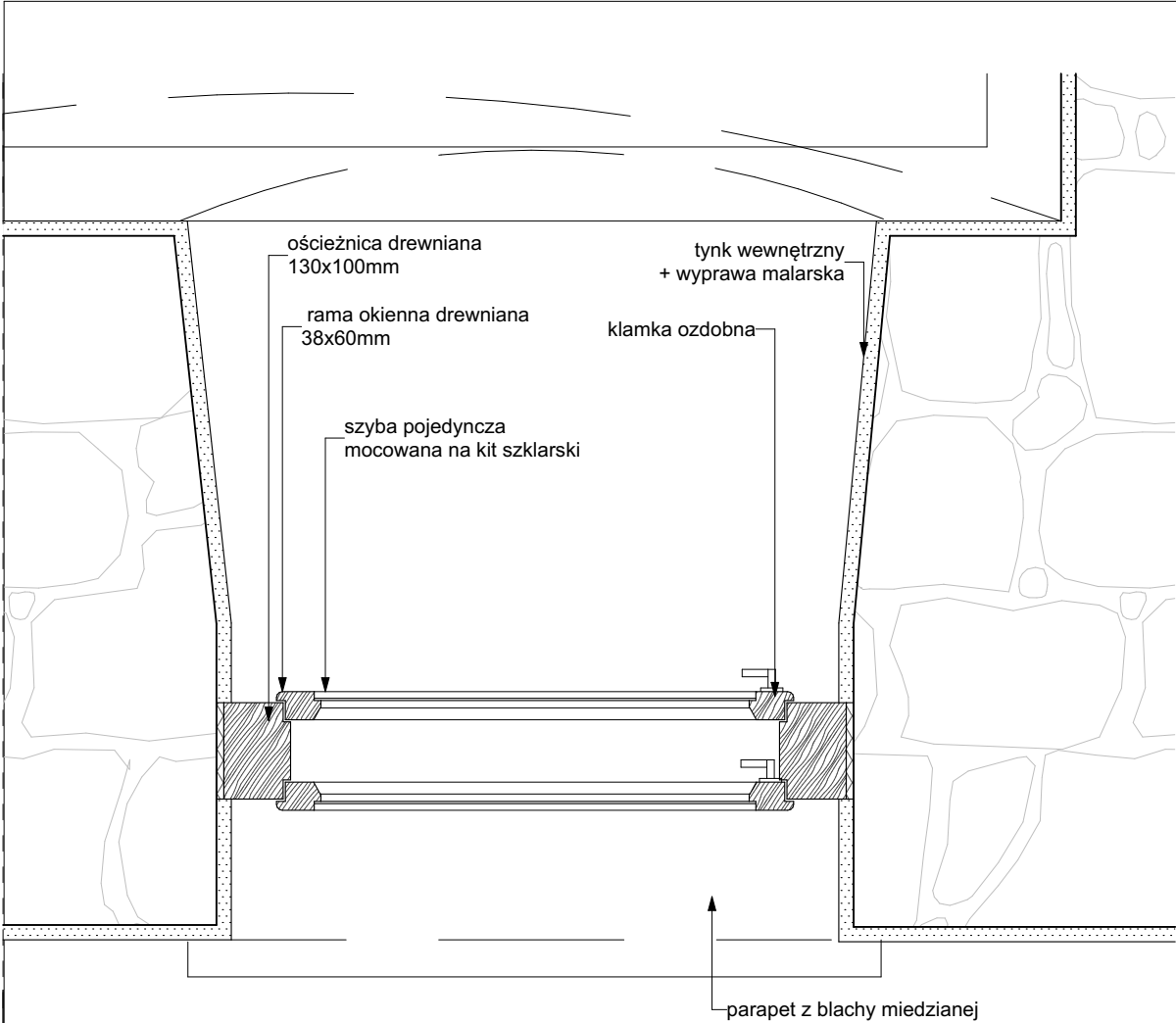

Rzut

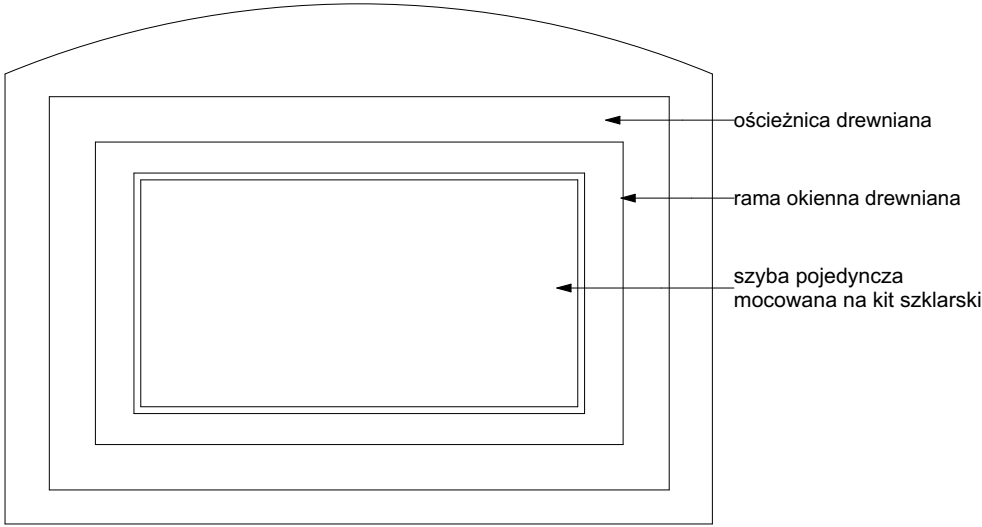

Widok od środka

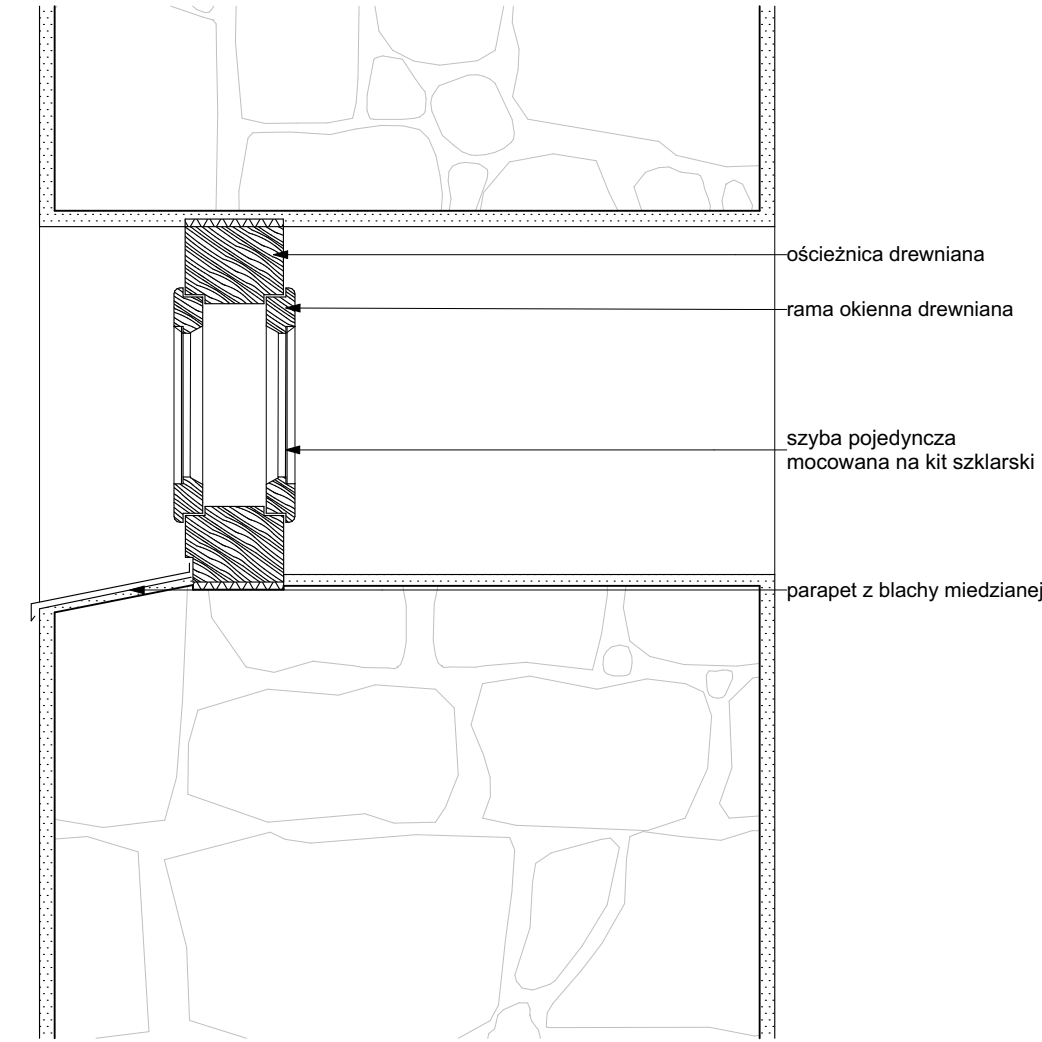

Przekrój

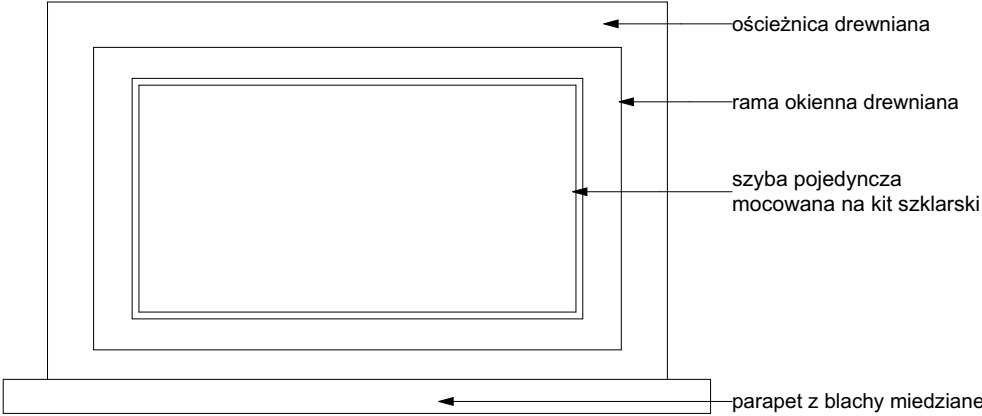

Widok od zewnątrz

inwestycja:
Termomodernizacja budynku Oficyny Pałacowej
Muzeum Romantyzmu w Opiniogórze
ul. Zygmunta Krasińskiego 9
06-406 Opiniogóra Górna
działka nr ew. 140207_2.0020.64_BUD

inwestor:
Muzeum Romantyzmu w Opiniogórze
ul. Zygmunta Krasińskiego
06-406 Opiniogóra Górna

projektant:
ARCHITEKT PIOTR JAŃSKI
ul. Racławicka 79/3
53-146 Wrocław
piotr.janski.apj@gmail.com
tel. 515 319 329



ARCHITEKTURA

projektant:
Piotr Jański
nr uprawnień W/07/2012

sprawdzający:
Maciej Marzecki
nr uprawnień 21/SLOKK/2014

DETAL OKNA O\9 - ISTNIEJĄCE

1:10
skala

PW/PT
stadium

14.10.2025
data

A.33
numer

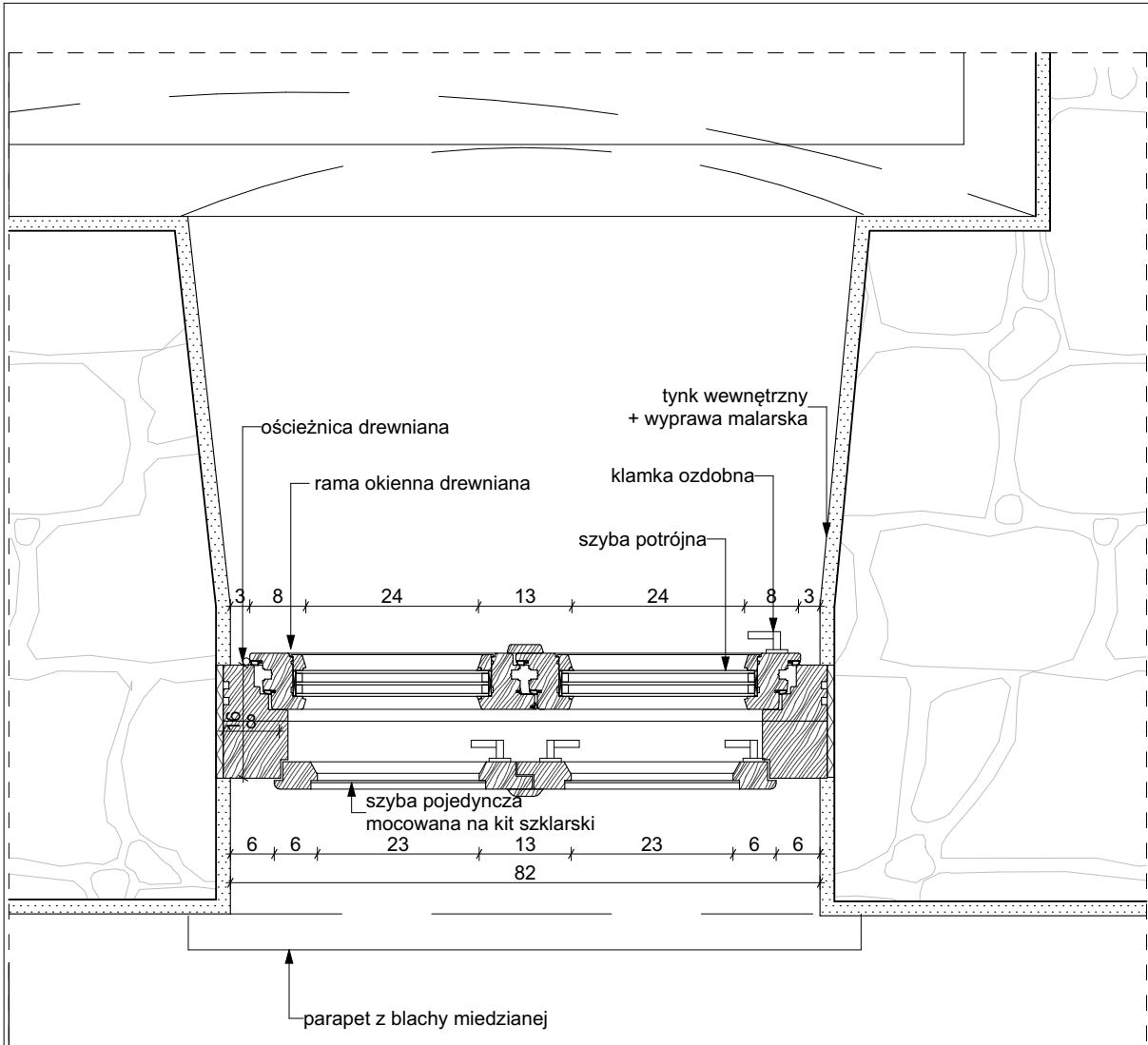

Rzut

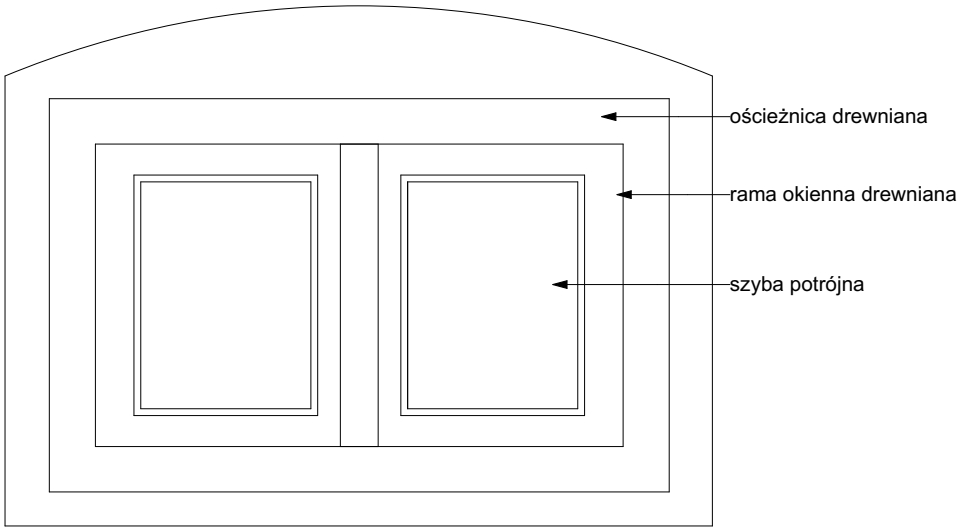

Widok od środka

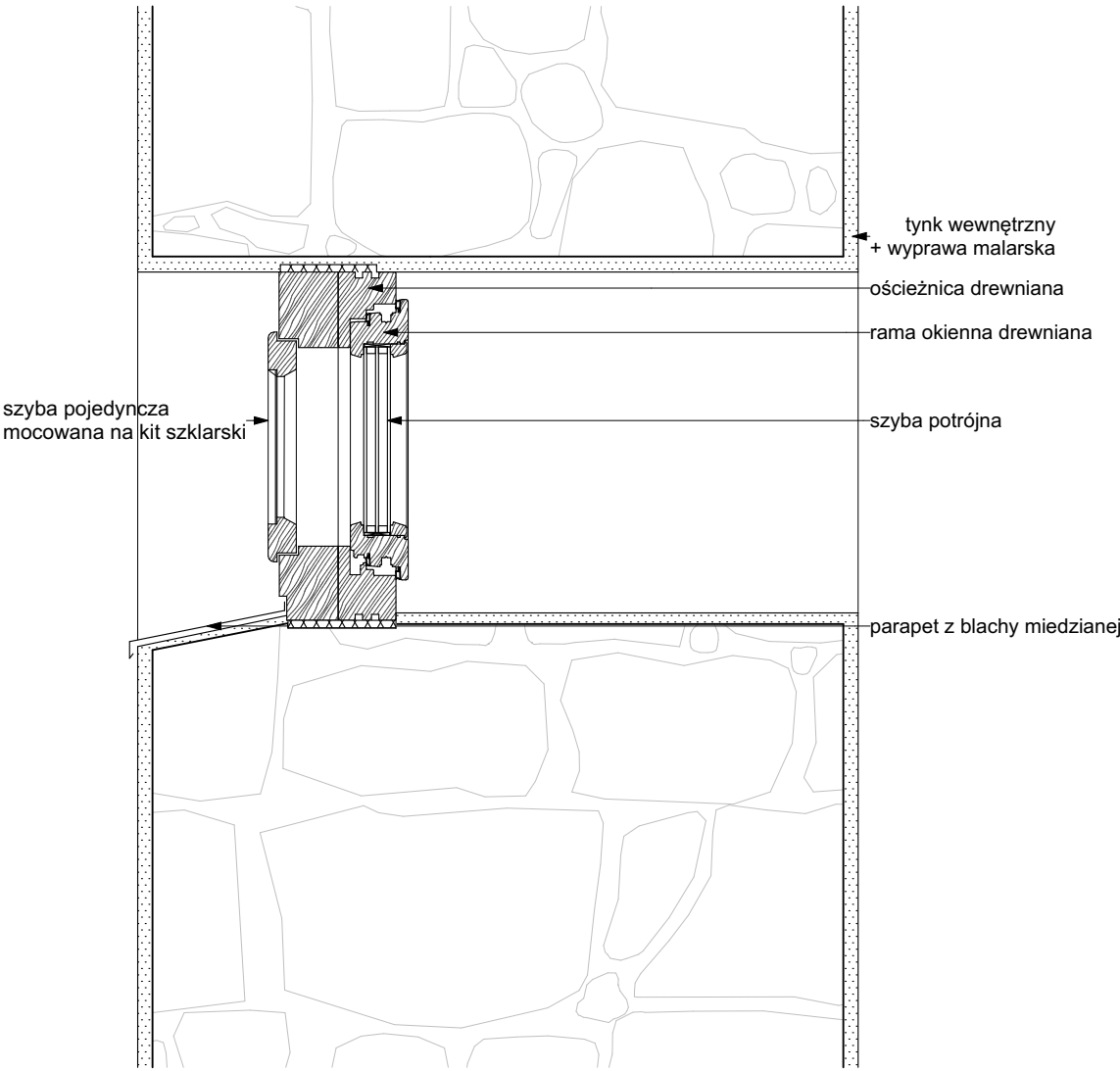

Przekrój

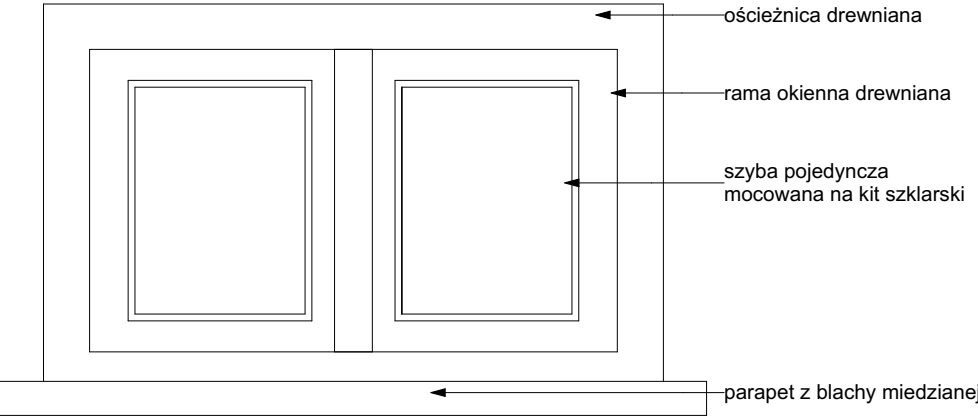

Widok od zewnątrz

inwestycja:
Termomodernizacja budynku Oficyny Pałacowej
Muzeum Romantyzmu w Opiniogórze
ul. Zygmunta Krasińskiego 9
06-406 Opiniogóra Górna
działka nr ew. 140207_2.0020.64_BUD

inwestor:
Muzeum Romantyzmu w Opiniogórze
ul. Zygmunta Krasińskiego
06-406 Opiniogóra Górna

projektant:
ARCHITEKT PIOTR JAŃSKI
ul. Racławicka 79/3
53-146 Wrocław
piotr.janski.apj@gmail.com
tel. 515 319 329



ARCHITEKTURA

projektant:
Piotr Jański
nr uprawnień W/07/2012

sprawdzający:
Maciej Marzecki
nr uprawnień 21/SLOKK/2014

DETAL OKNA O19 - PROJEKTOWANE

1:10
skala

PW/PT
stadium

14.10.2025
data

A.34
numer

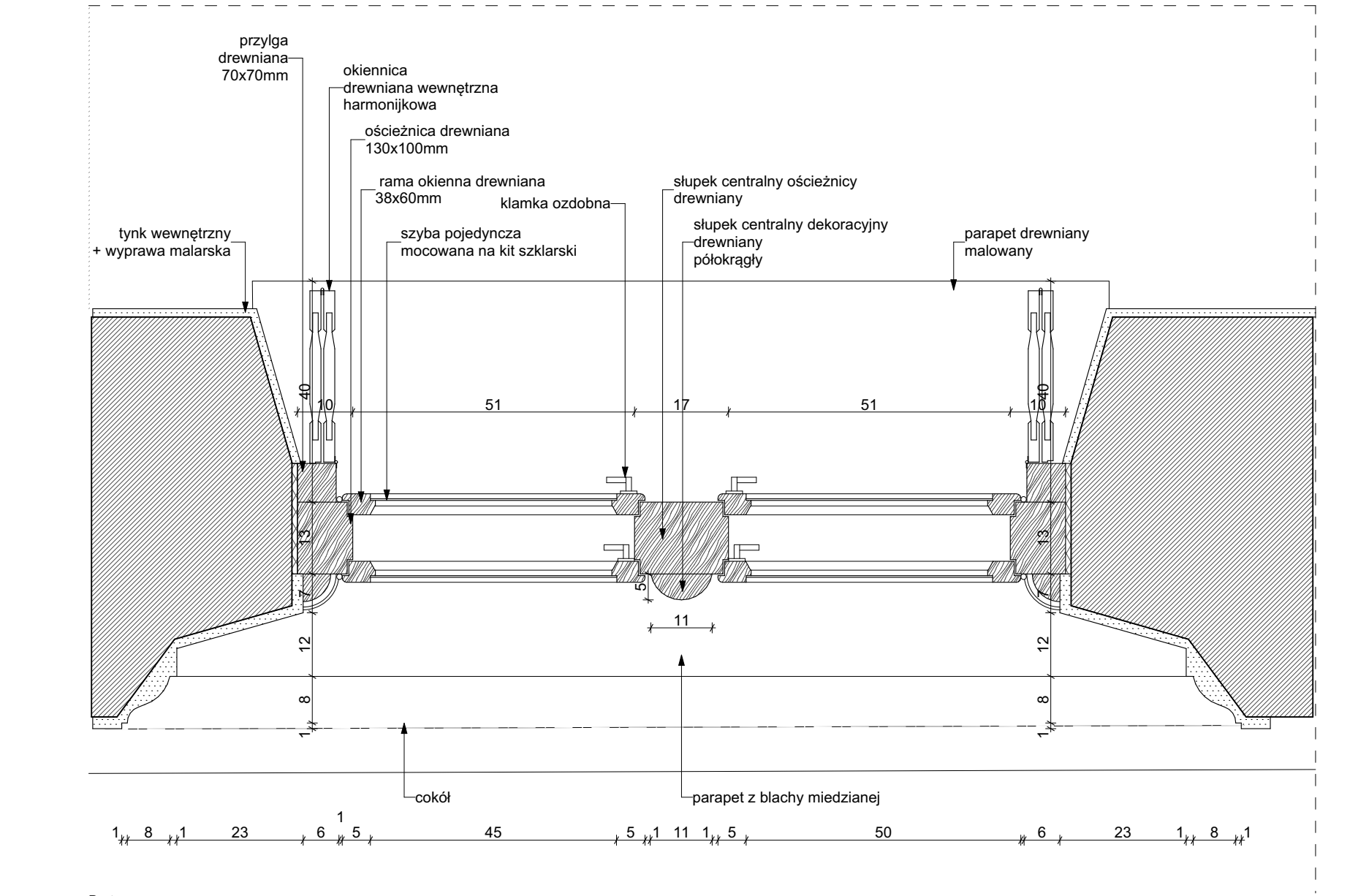

Rzut

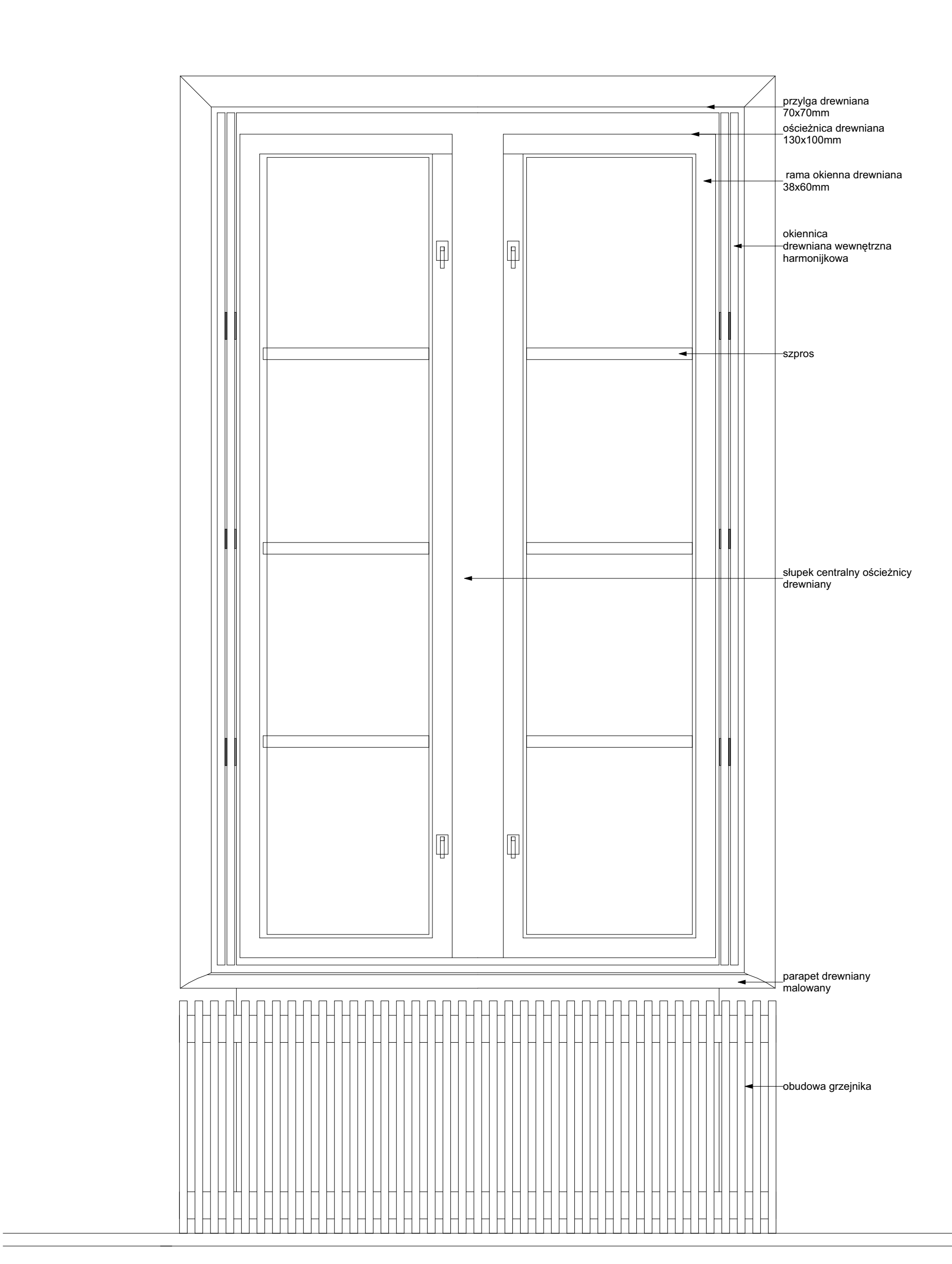

Widok od środka

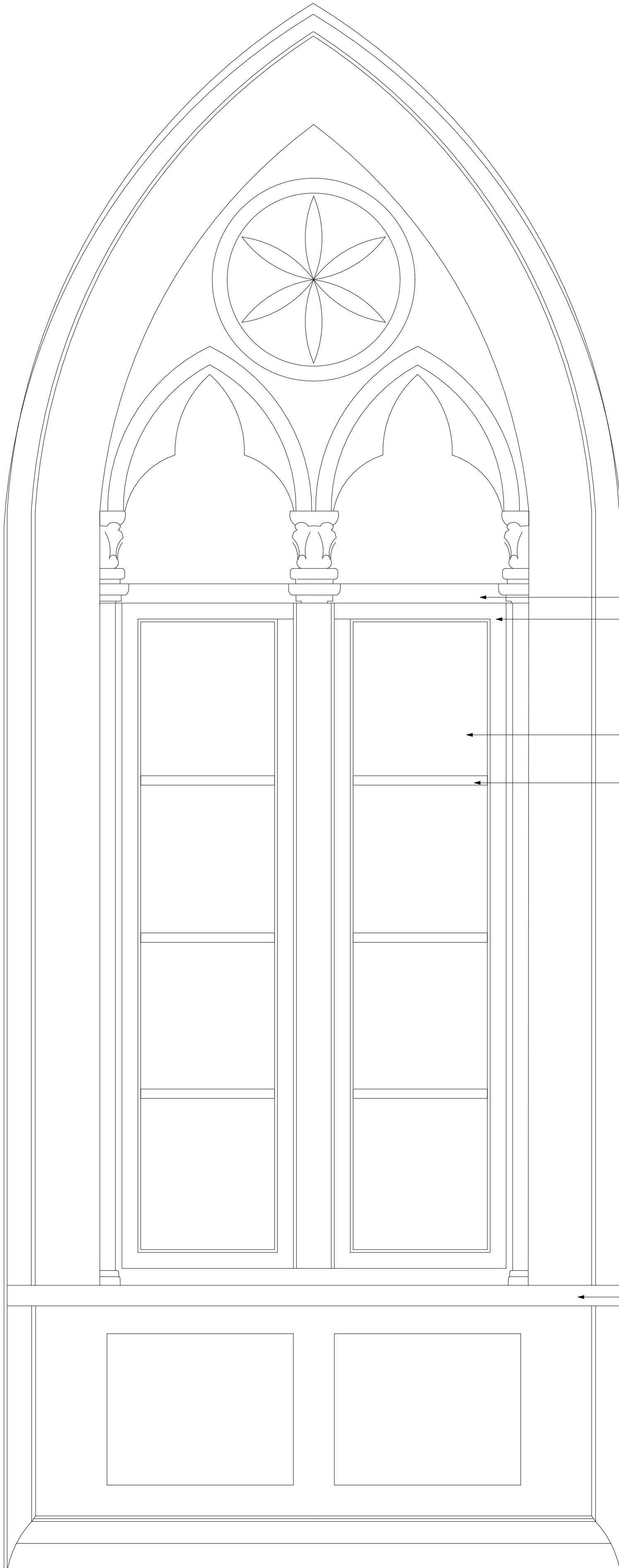

Widok od zewnątrz

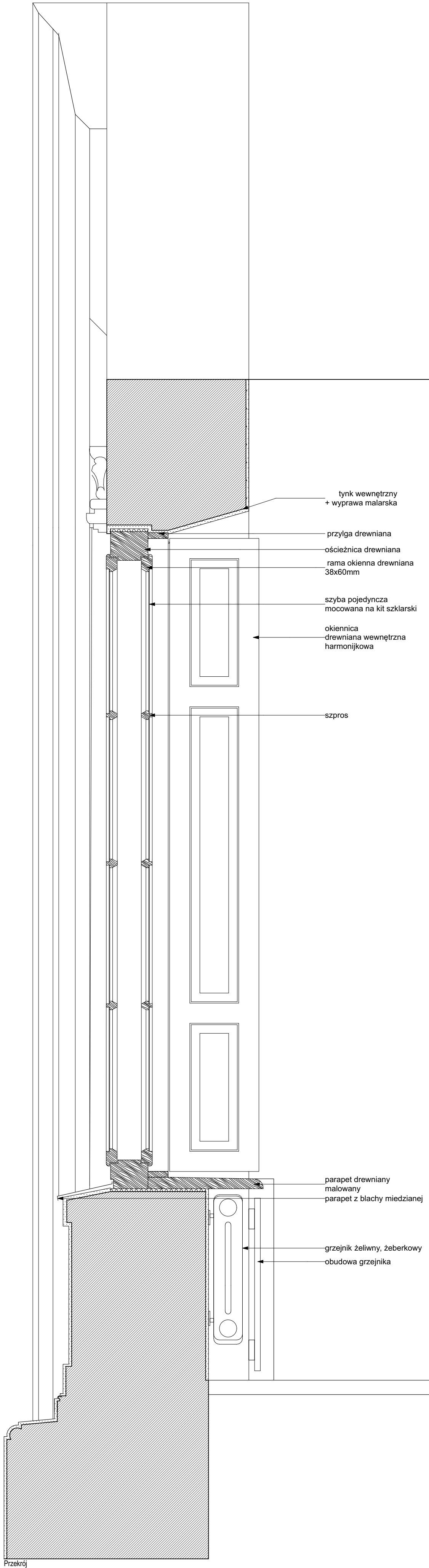

Przekrój

inwestycja:
Termomodernizacja budynku Oficyny Pałacowej
Muzeum Romantyzmu w Opiniogórze
ul. Zygmunt Krasieński 9
06-401 Opinogóra Górna
Główny nr ew. 140207_2_0020.64_BUD

inwestor:
Muzeum Romantyzmu w Opiniogórze
ul. Zygmunt Krasieński 9
06-401 Opinogóra Górna

projektant:
ARCHITEKT PIOTR JAŃSKI
ul. Redzińska 79/3
53-145 Wrocław
piotr.janski.aj@gmail.com
tel. 515 315 120

ARCHITEKTURA

projektant:
Piotr Jański
nr uprawnień W07/2012

sprawdzający:
Maciej Marzecki
nr uprawnień 215LOKK/2014

DETAL OKNA 010 - ISTNIEJĄCE

1:10
skala

PW/PT
stadium

14.10.2025
data

A.35
numer

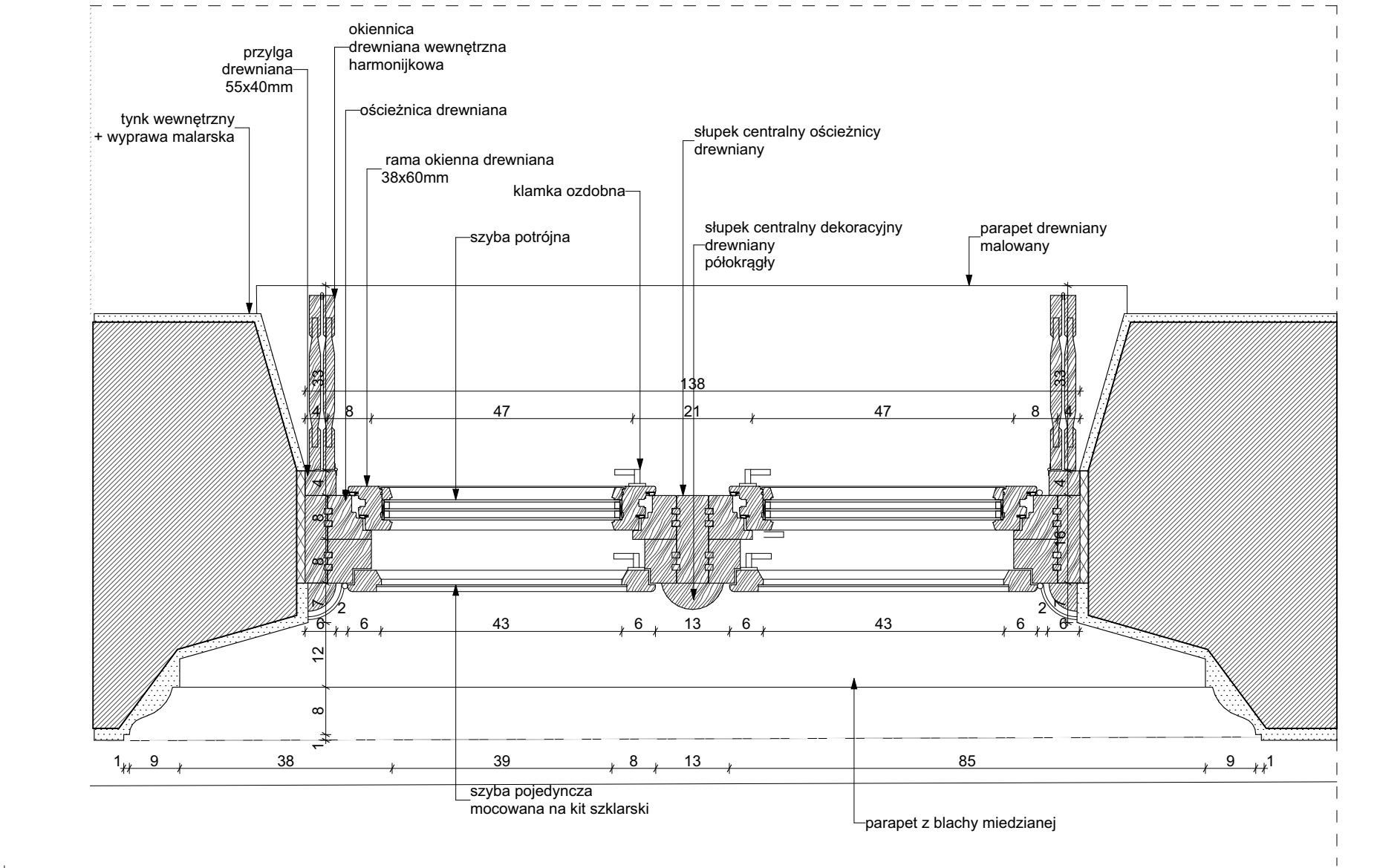

Rzut

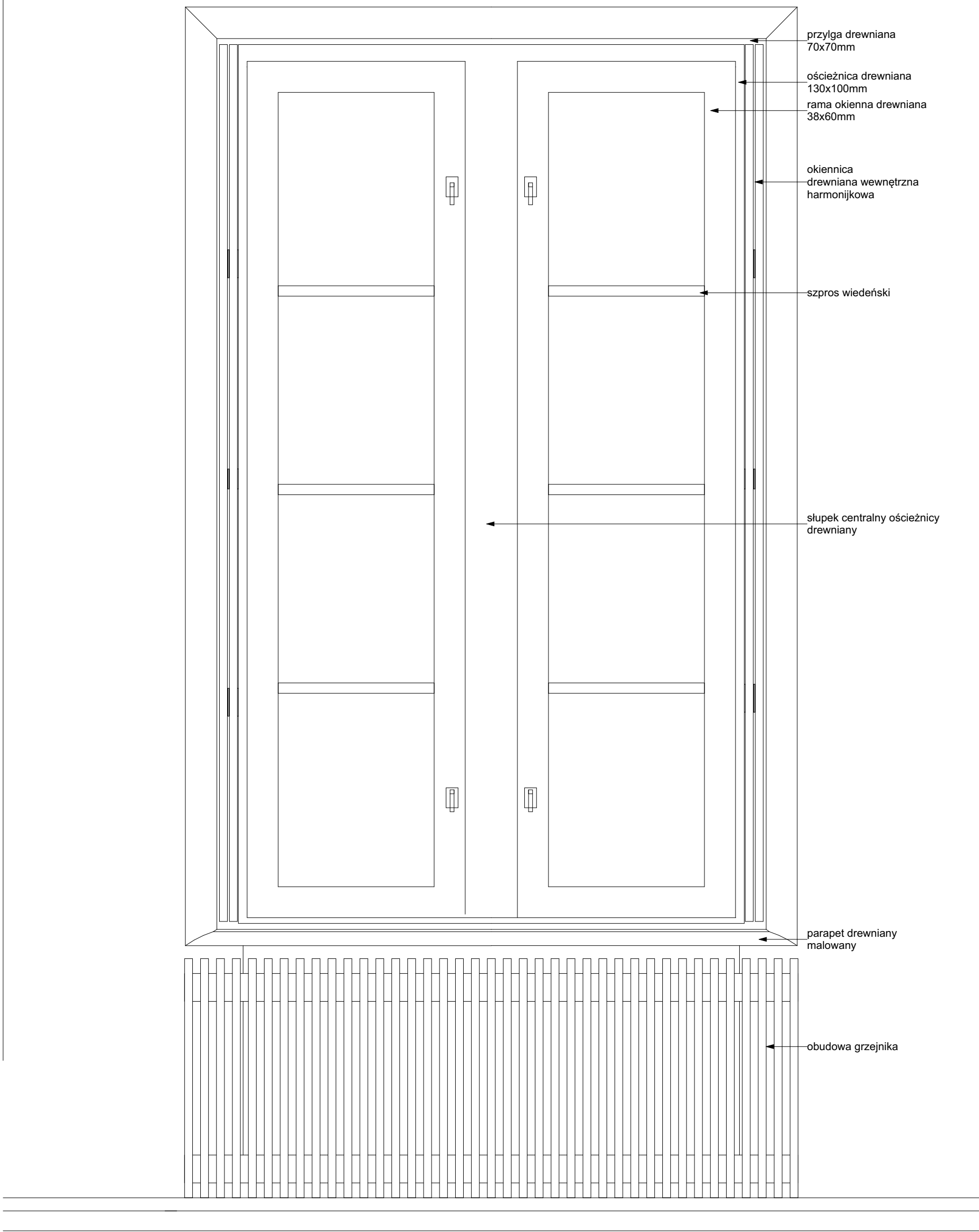

Widok od środka

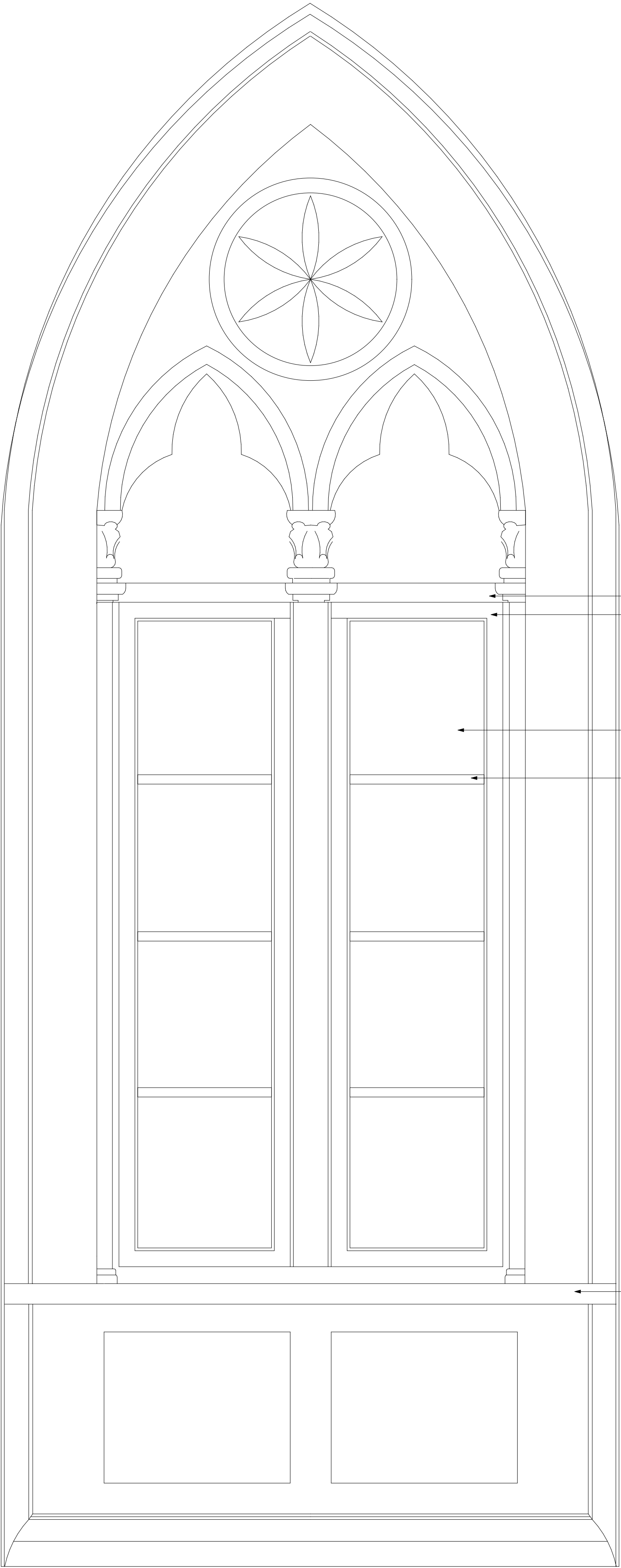

Widok od zewnątrz

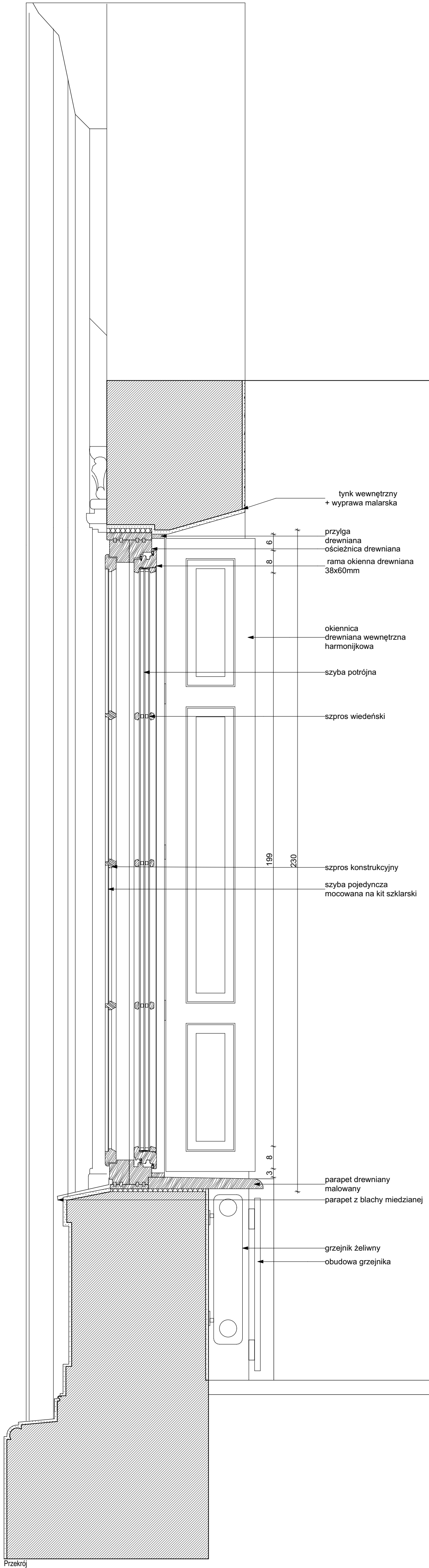

inwestycja:
Termomodernizacja budynku Oficyny Pałacowej
Muzeum Romantyzmu w Opiniogórze
ul. Zygmunta Krasińskiego 9
06-401 Opiniogóra Górna
Główny nr ew. 140207_2_0020.64_BUD

inwestor:
Muzeum Romantyzmu w Opiniogórze
ul. Zygmunta Krasińskiego 9
06-401 Opiniogóra Górna

projektant:
ARCHITEKT PIOTR JAŃSKI
ul. Redzińska 79/3
53-145 Wrocław
piotr.janski.arp@gmail.com
tel. 515 315 120

ARCHITEKTURA

projektant:
Piotr Jański
nr uprawnień W037/2012

sprawdzający:
Maciej Marzecki
nr uprawnień 21SL00K/2014

DETAL OKNA O/10 -
PROJEKTOWANE

PW/PT
stadium

14.10.2025
data

1:10
skala

A.36
numer

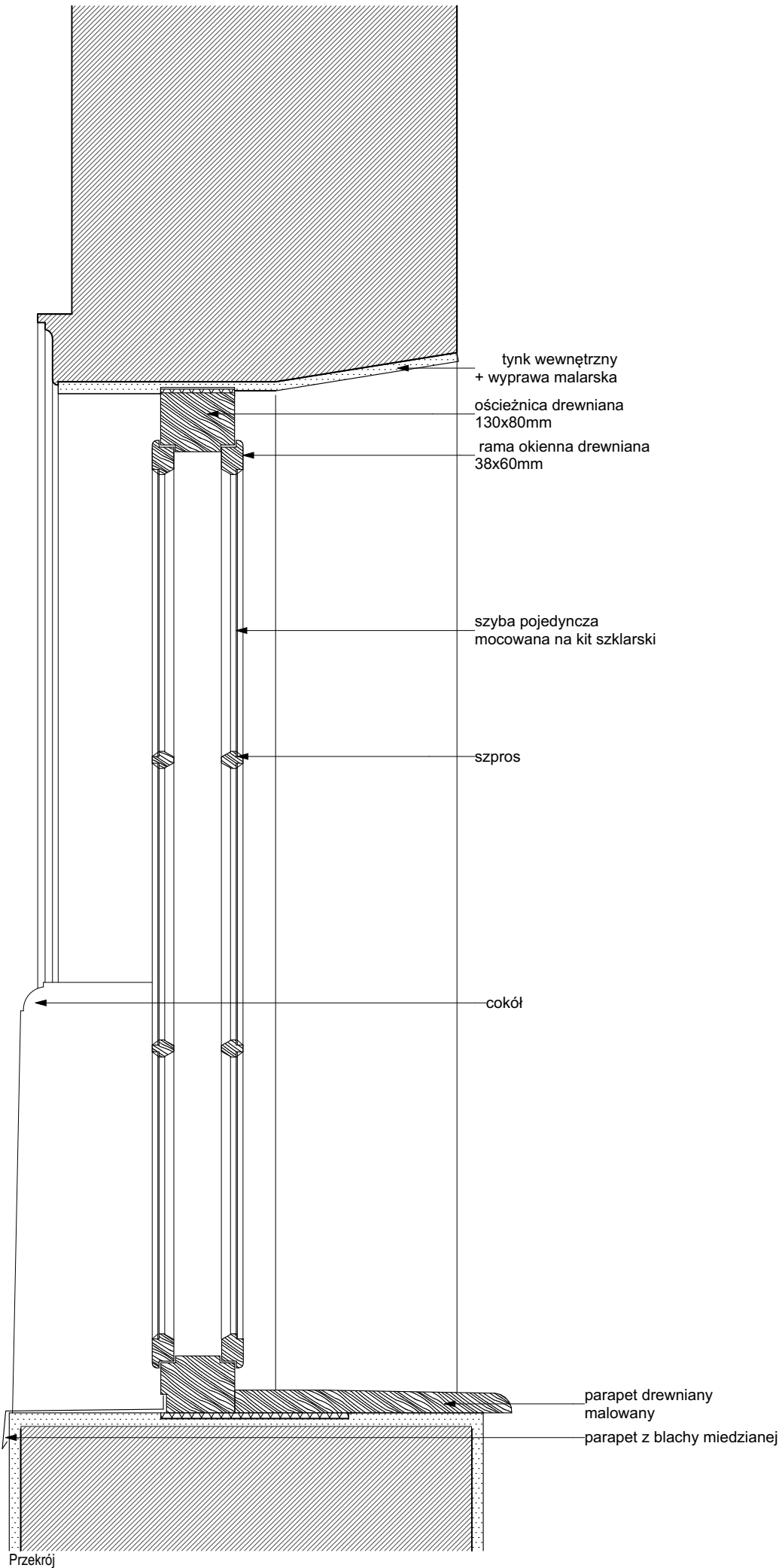
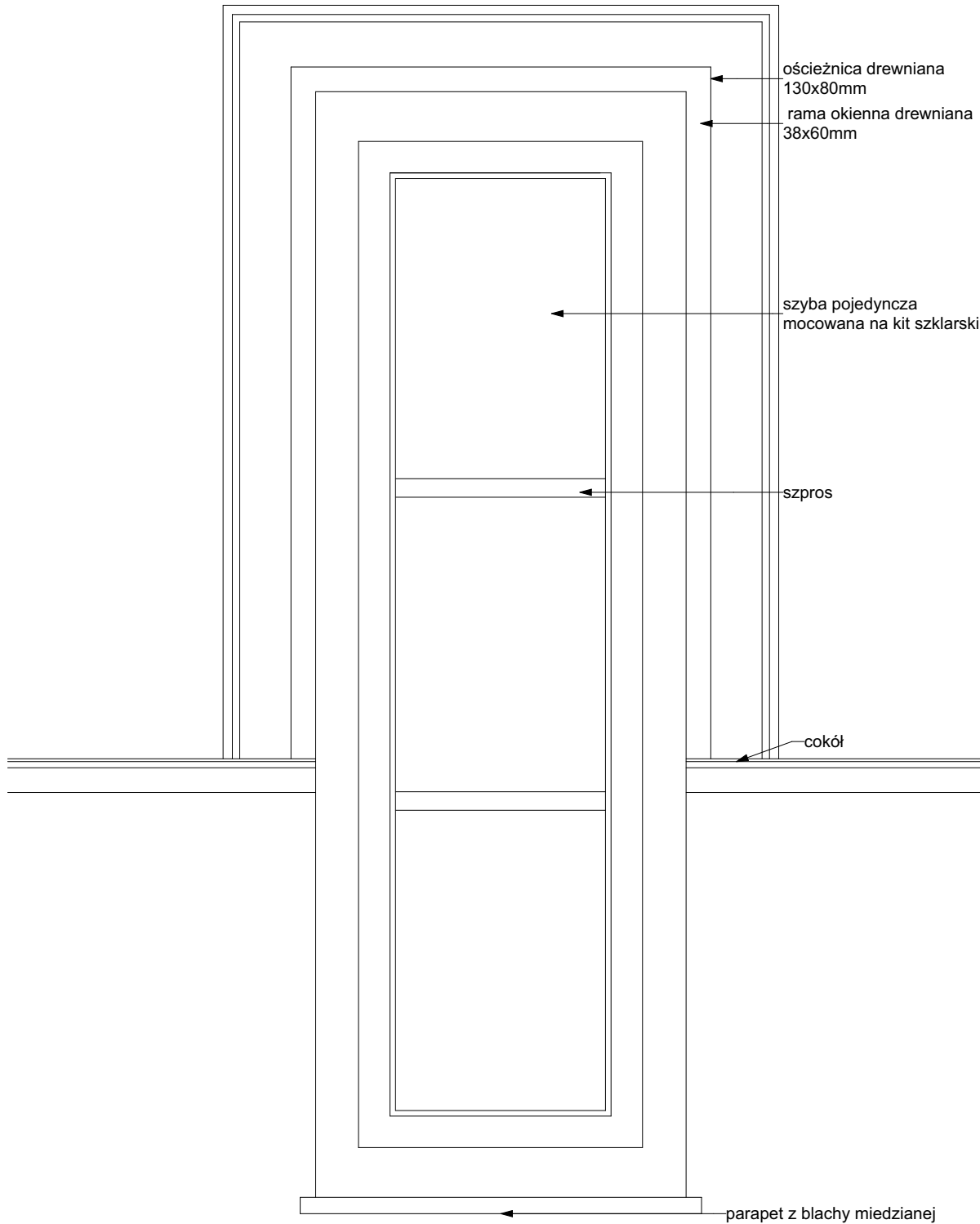
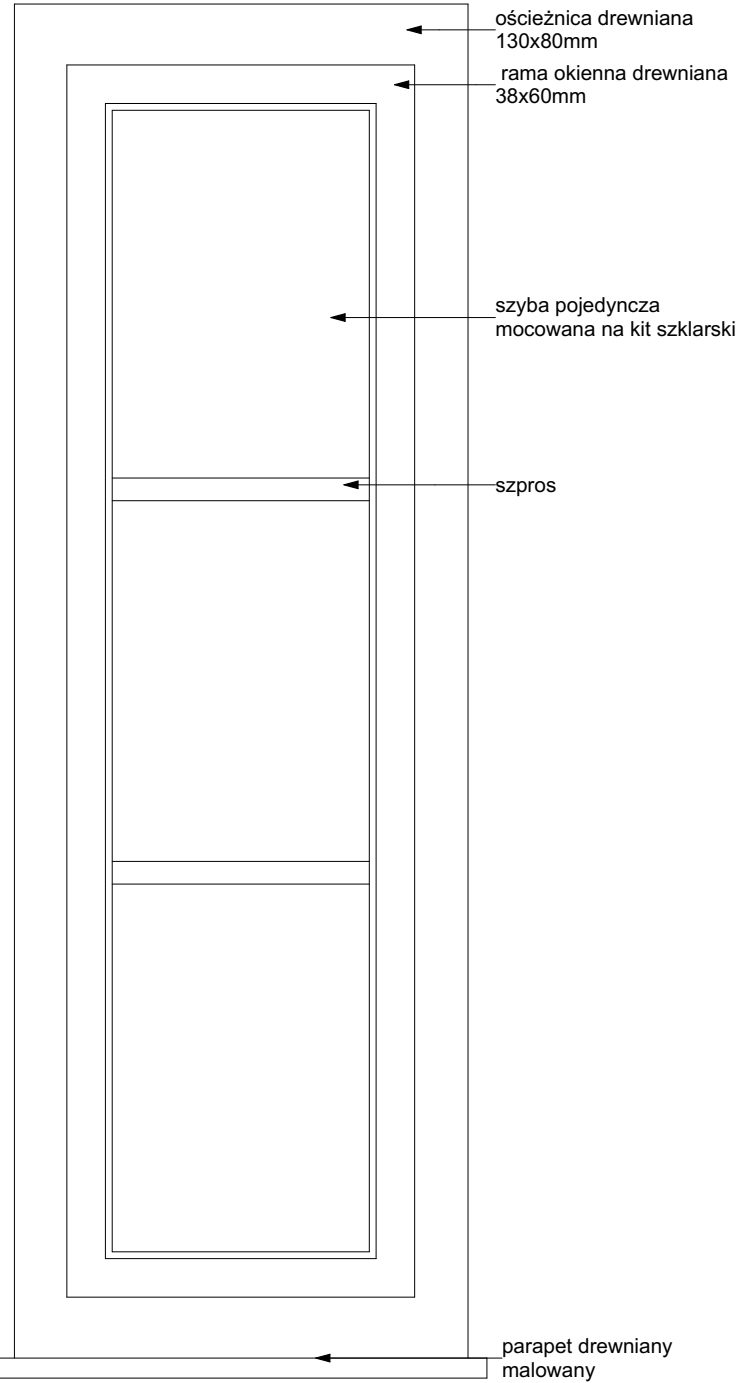
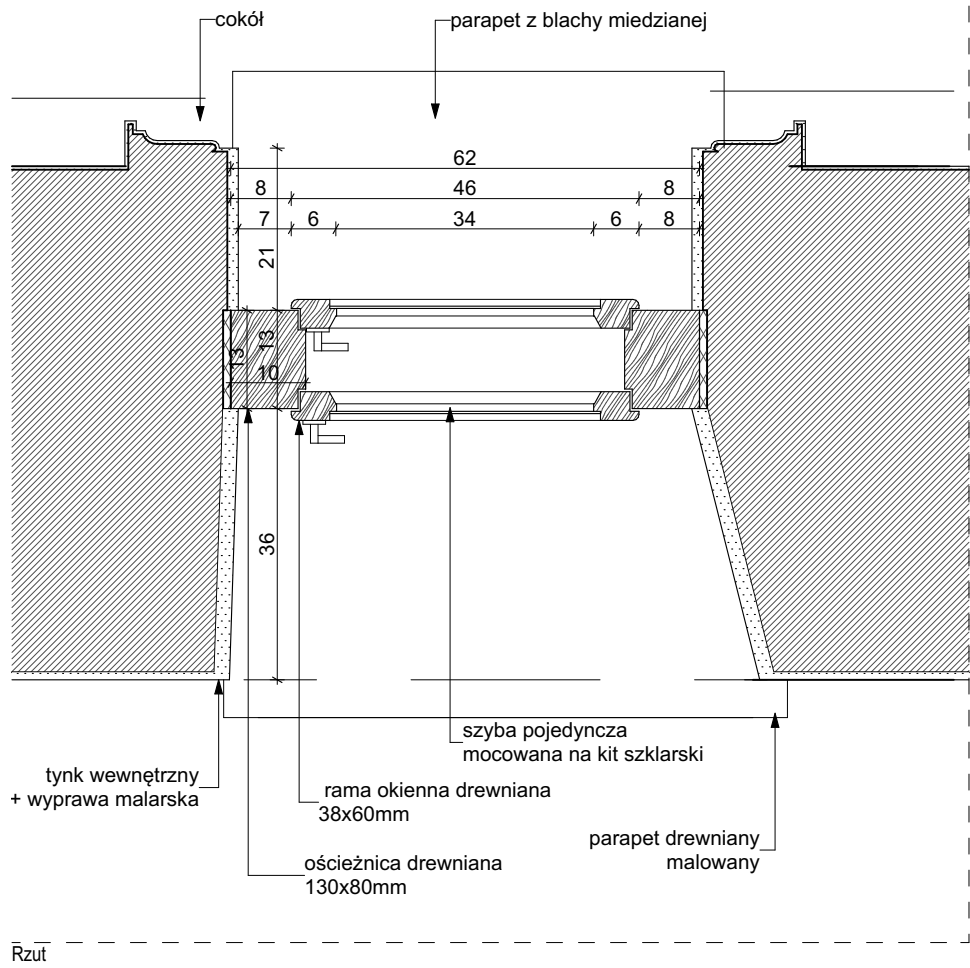

inwestycja:
Termomodernizacja budynku Oficyny Pałacowej
Muzeum Romantyzmu w Opiniogórze
ul. Zygmunta Krasińskiego 9
06-406 Opiniogóra Góra
działka nr ew. 140207_2.0020.64_BUD

inwestor:
Muzeum Romantyzmu w Opiniogórze
ul. Zygmunta Krasińskiego
06-406 Opiniogóra Góra

projektant:
ARCHITEKT PIOTR JAŃSKI
ul. Racławicka 79/3
53-146 Wrocław
piotr.janski.aj@gmail.com
tel. 515 319 329



ARCHITEKTURA

projektant:
Piotr Jański
nr uprawnień W/07/2012

sprawdzający:
Maciej Marzecki
nr uprawnień 21/SLOKK/2014

DETAL OKNA OI11 - ISTNIEJĄCE 1:10
skala

PW/PT 14.10.2025 A.37
stadium data numer

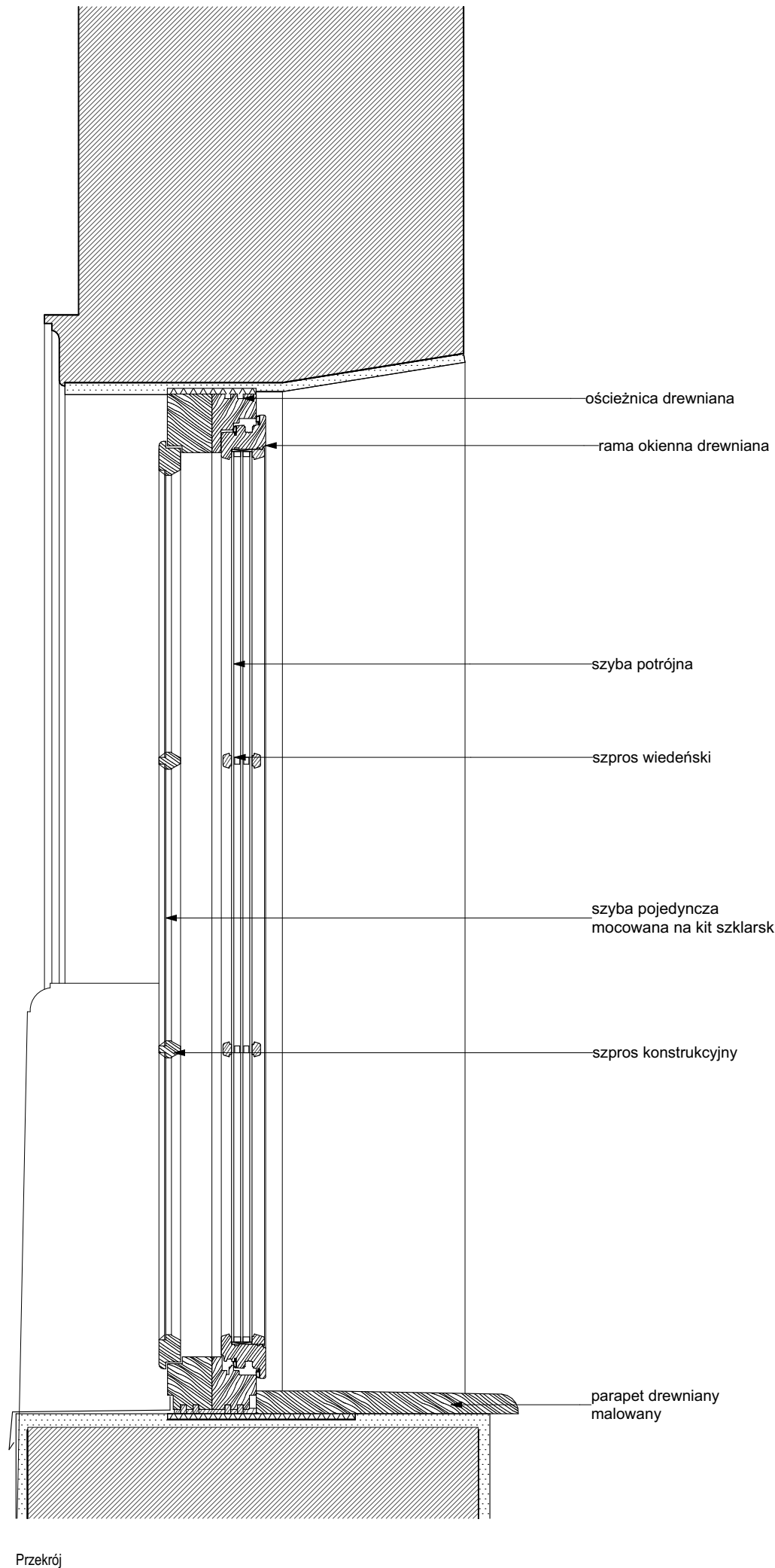
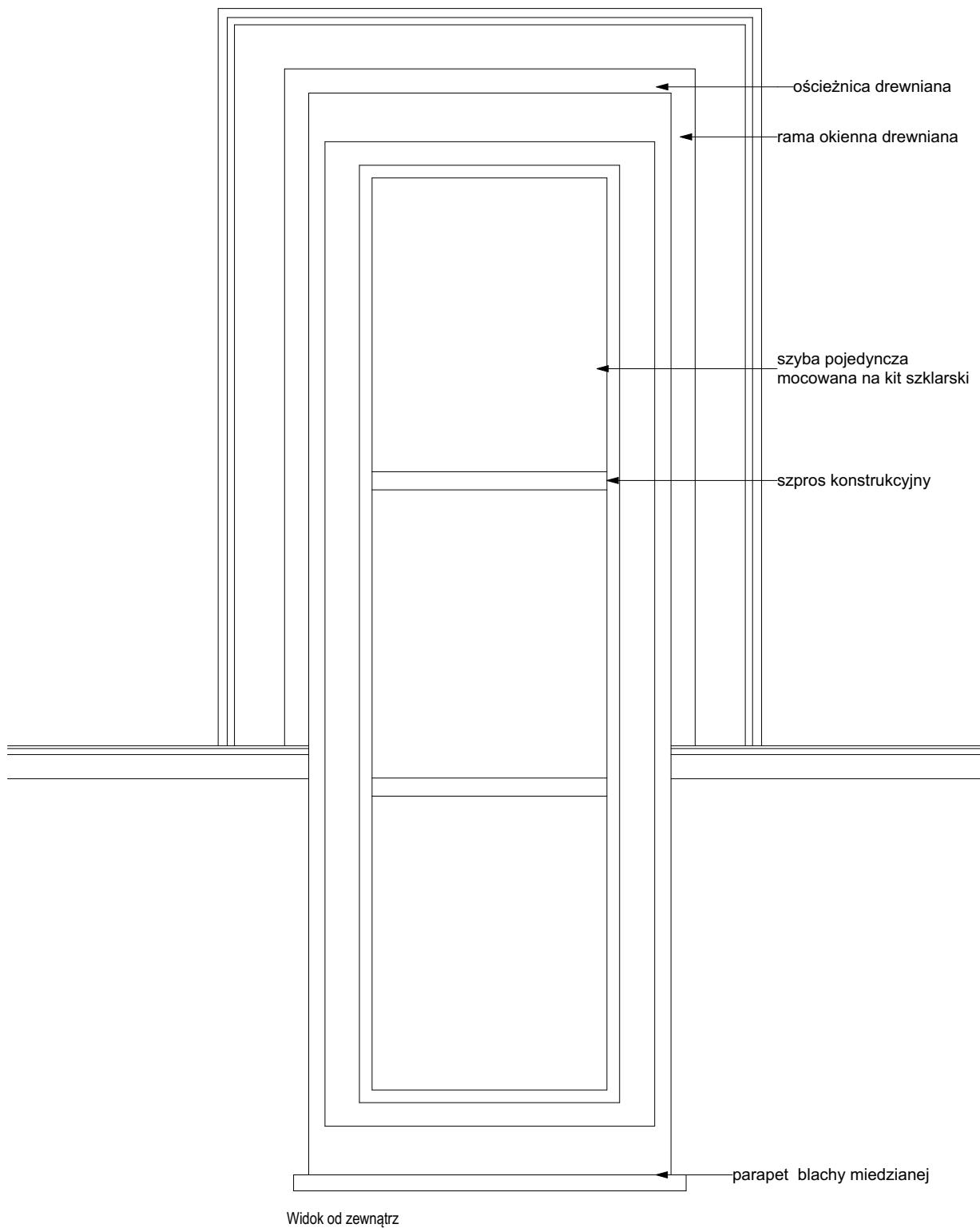
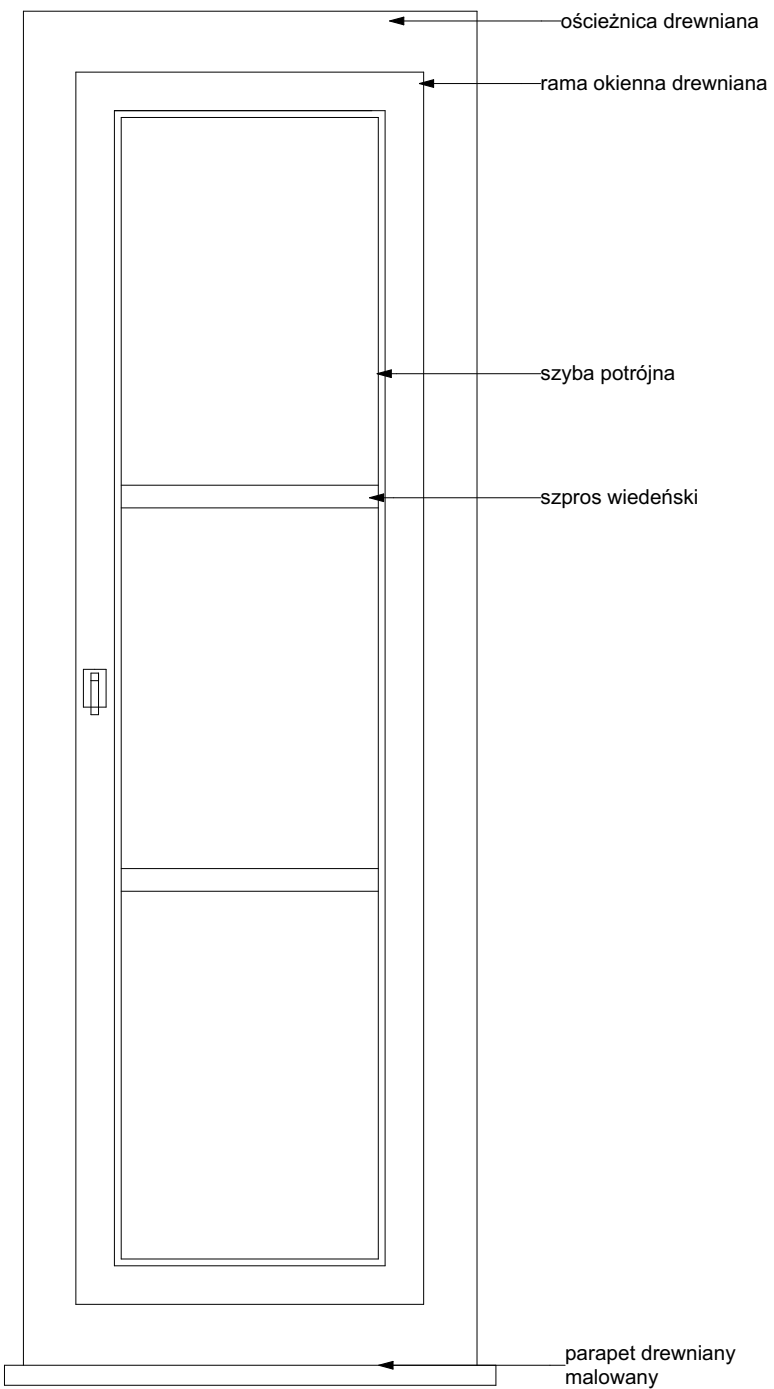
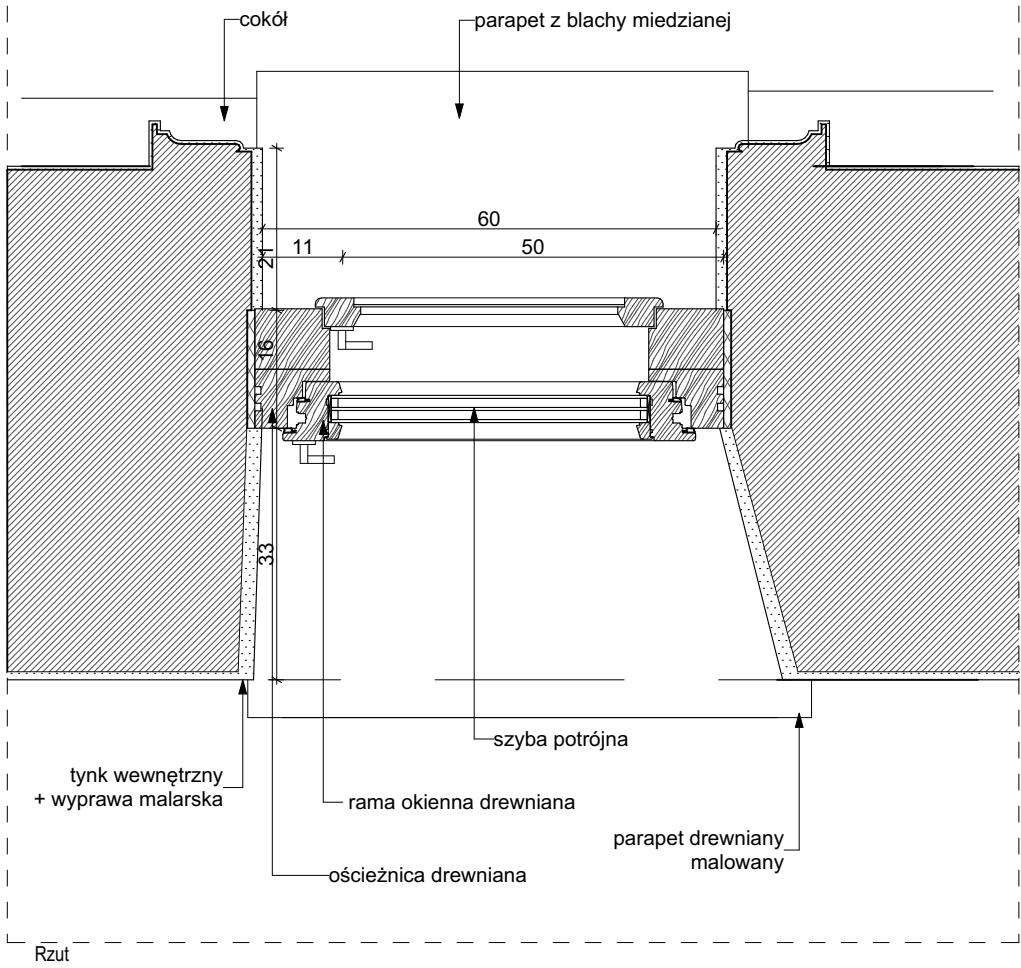

inwestycja:
Termomodernizacja budynku Oficyny Pałacowej
Muzeum Romantyzmu w Opiniogórze
ul. Zygmunta Krasieńskiego 9
06-406 Opiniogóra Góra
działka nr ew. 140207_2.0020.64_BUD

inwestor:
Muzeum Romantyzmu w Opiniogórze
ul. Zygmunta Krasieńskiego
06-406 Opiniogóra Góra

projektant:
ARCHITEKT PIOTR JAŃSKI
ul. Racławicka 79/3
53-146 Wrocław
piotr.janski.apj@gmail.com
tel. 515 319 329



ARCHITEKTURA

projektant:
Piotr Jański
nr uprawnień W/07/2012

sprawdzający:
Maciej Marzecki
nr uprawnień 21/SLOKK/2014

DETAL OKNA OI11 - PROJEKTOWANE		1:10 skala
PW/PT stadium	14.10.2025 data	A.38 numer

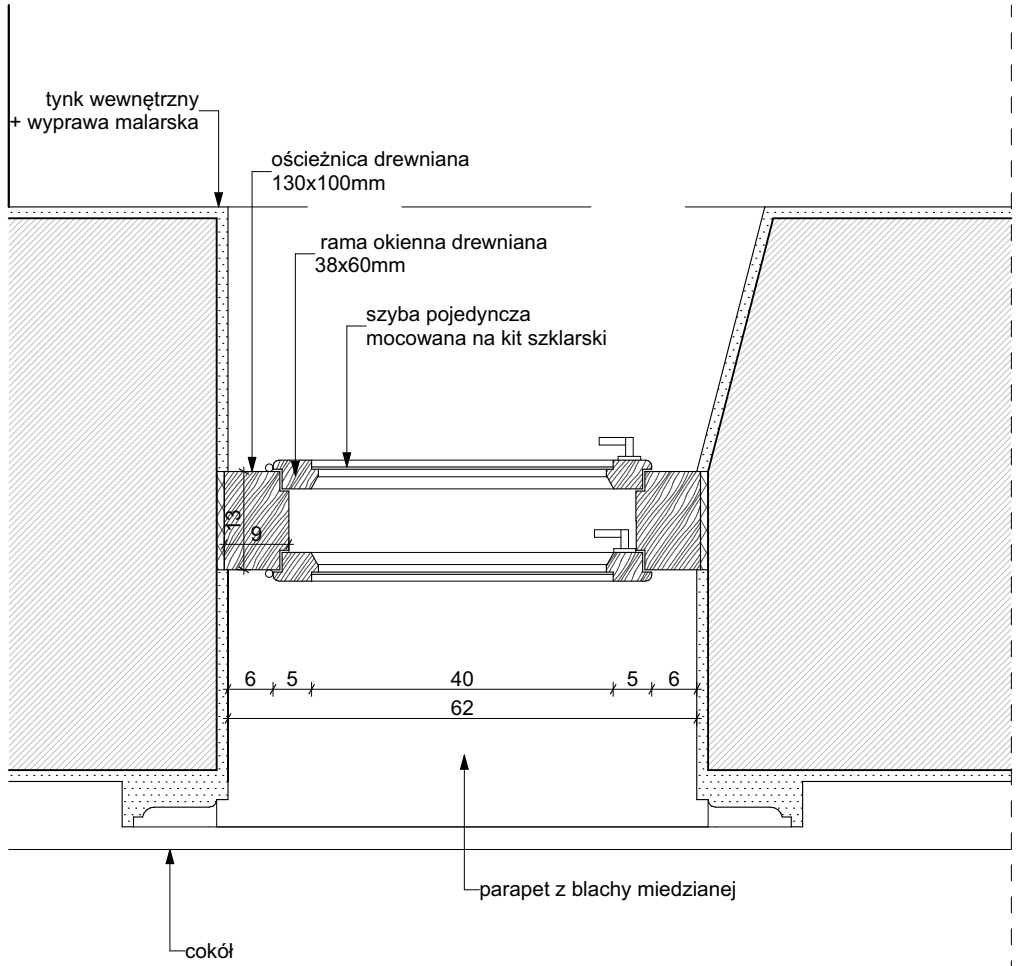

Rzut

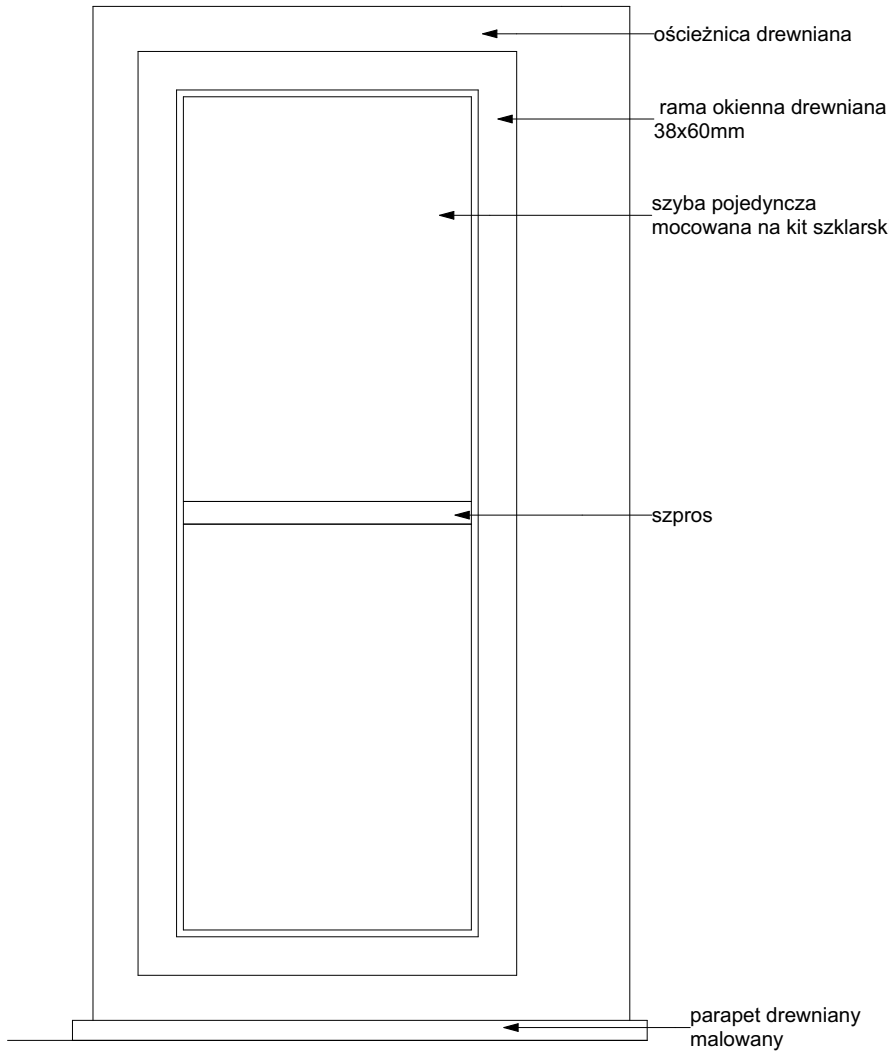

Widok od środka

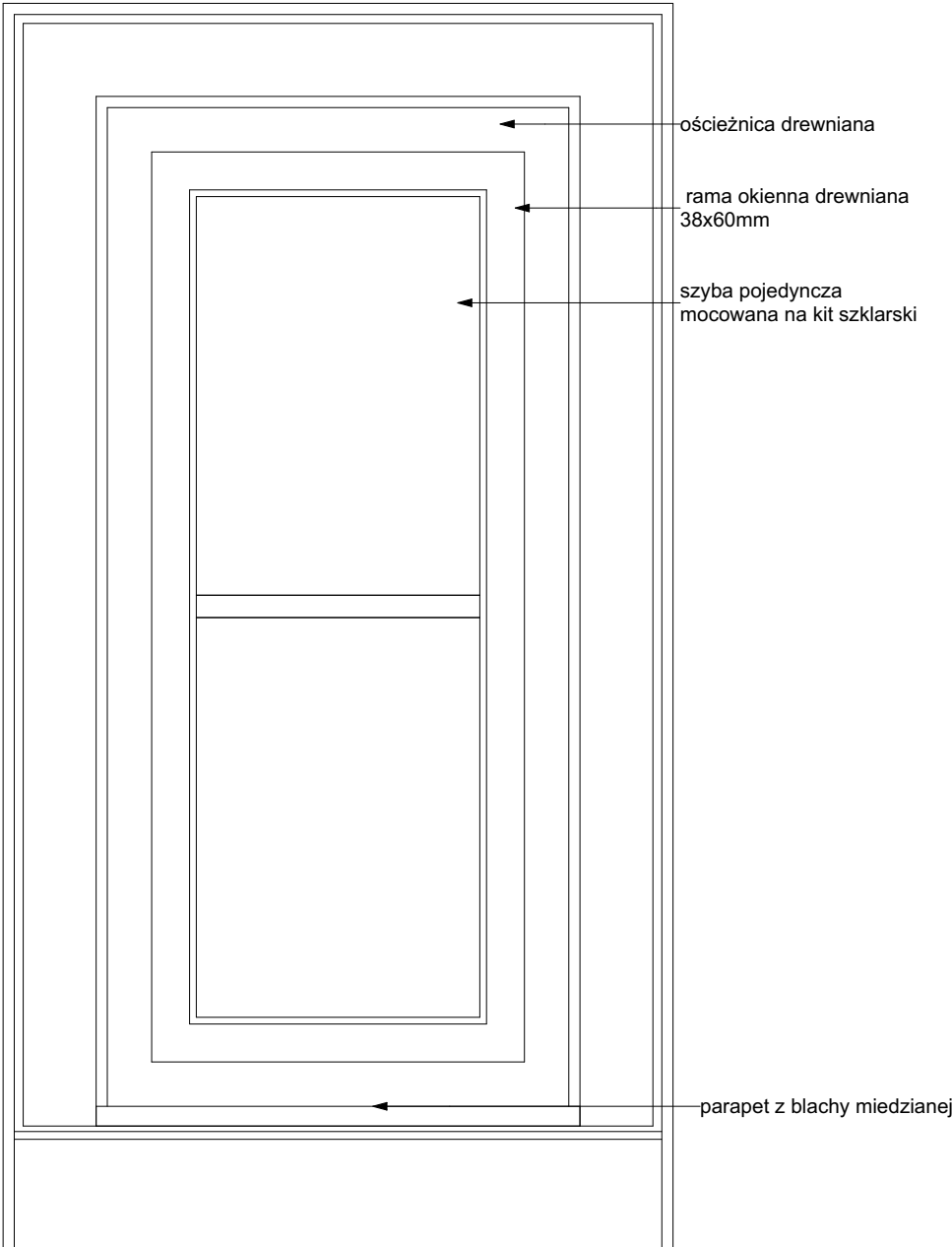

Widok od zewnątrz

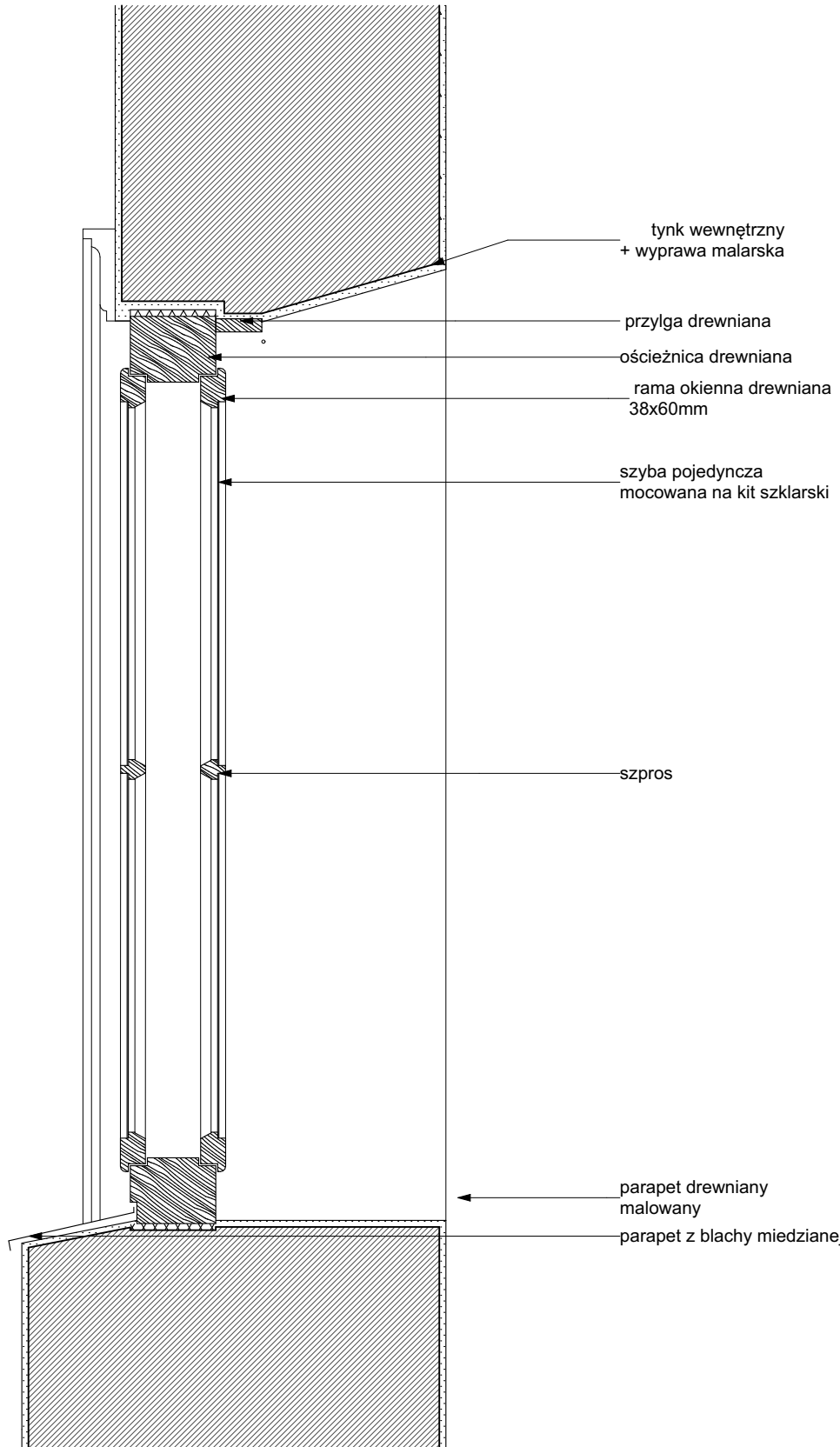

Przekrój

inwestycja:
Termomodernizacja budynku Oficyny Pałacowej
Muzeum Romantyzmu w Opiniogórze
ul. Zygmunta Krasieńskiego 9
06-406 Opiniogóra Góra
działka nr ew. 140207_2.0020.64_BUD

inwestor:
Muzeum Romantyzmu w Opiniogórze
ul. Zygmunta Krasieńskiego
06-406 Opiniogóra Góra

projektant:
ARCHITEKT PIOTR JAŃSKI
ul. Racławicka 79/3
53-146 Wrocław
piotr.janski.ajj@gmail.com
tel. 515 319 329



ARCHITEKTURA

projektant:
Piotr Jański
nr uprawnień W/07/2012

sprawdzający:
Maciej Marzecki
nr uprawnień 21/SLOKK/2014

DETAL OKNA O/12 - ISTNIEJĄCE		1:10 skala
PW/PT stadium	14.10.2025 data	A.39 numer

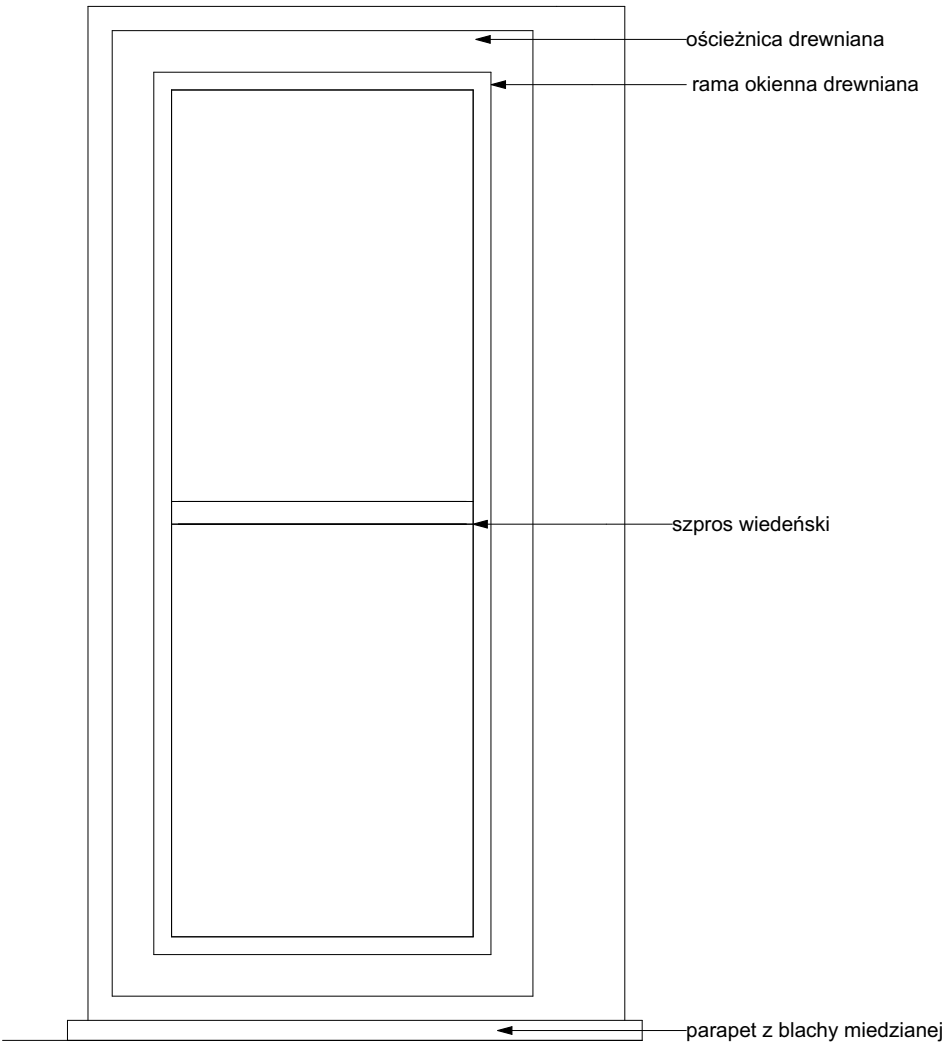
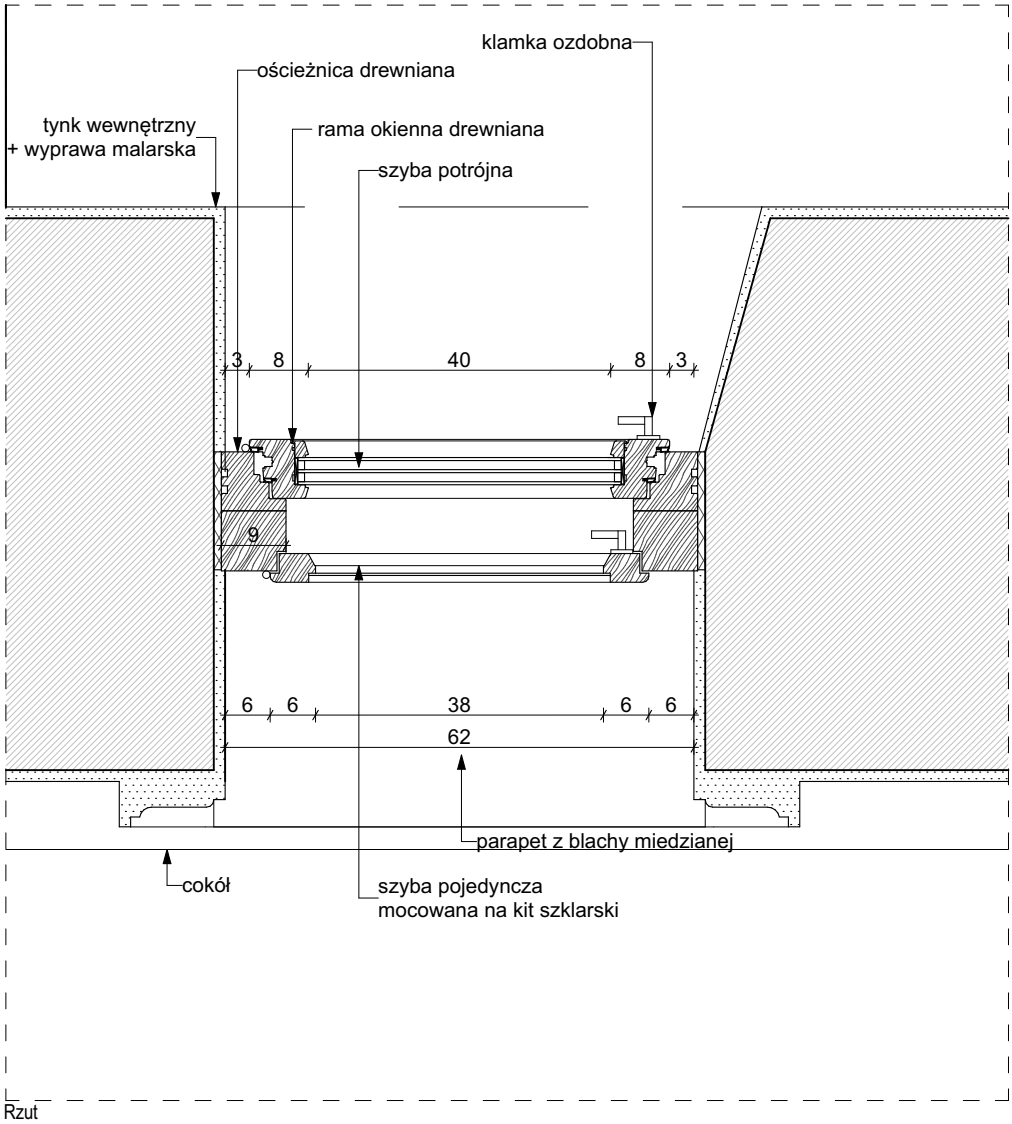

Widok od środka

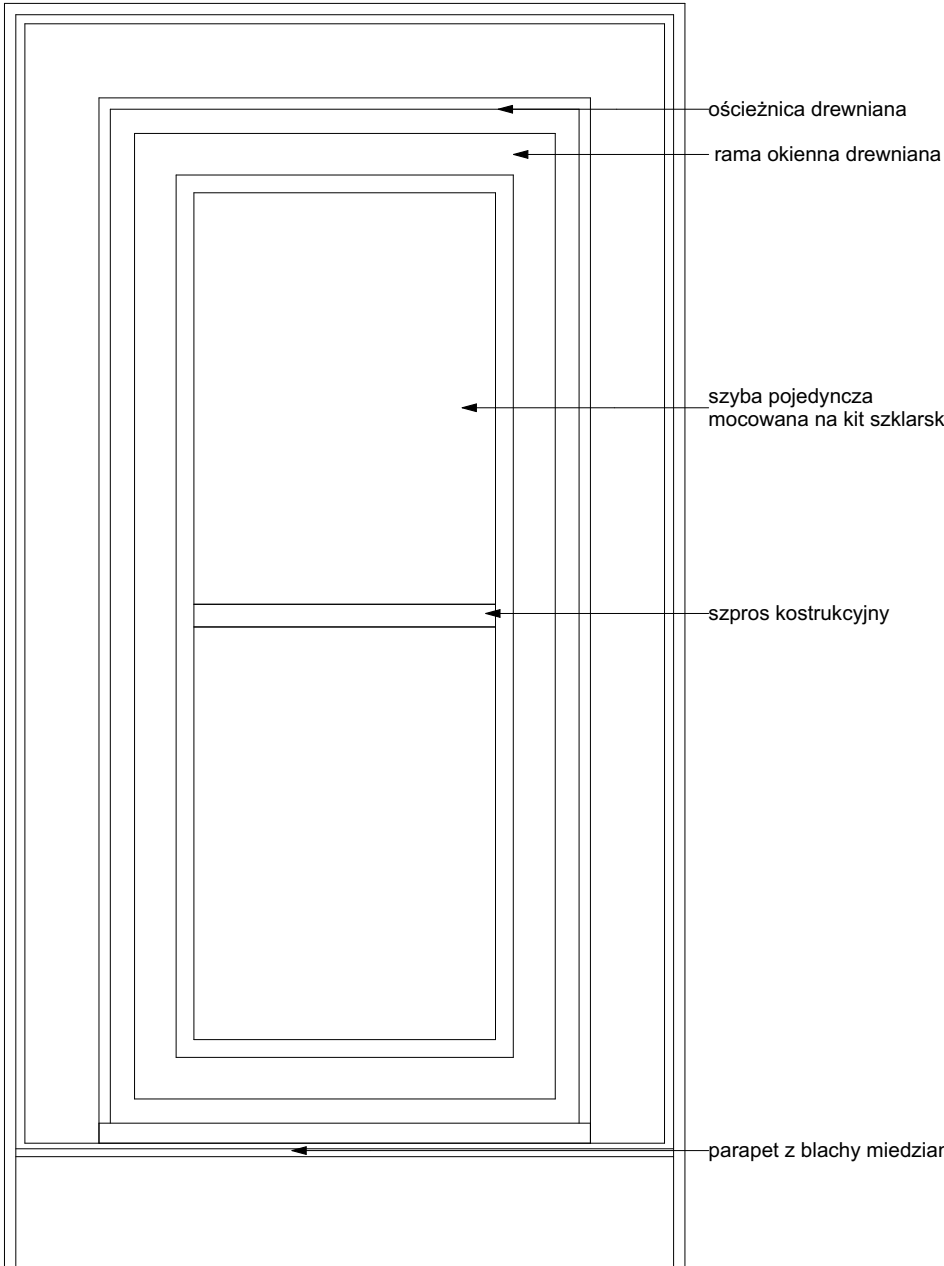

Widok od zewnątrz

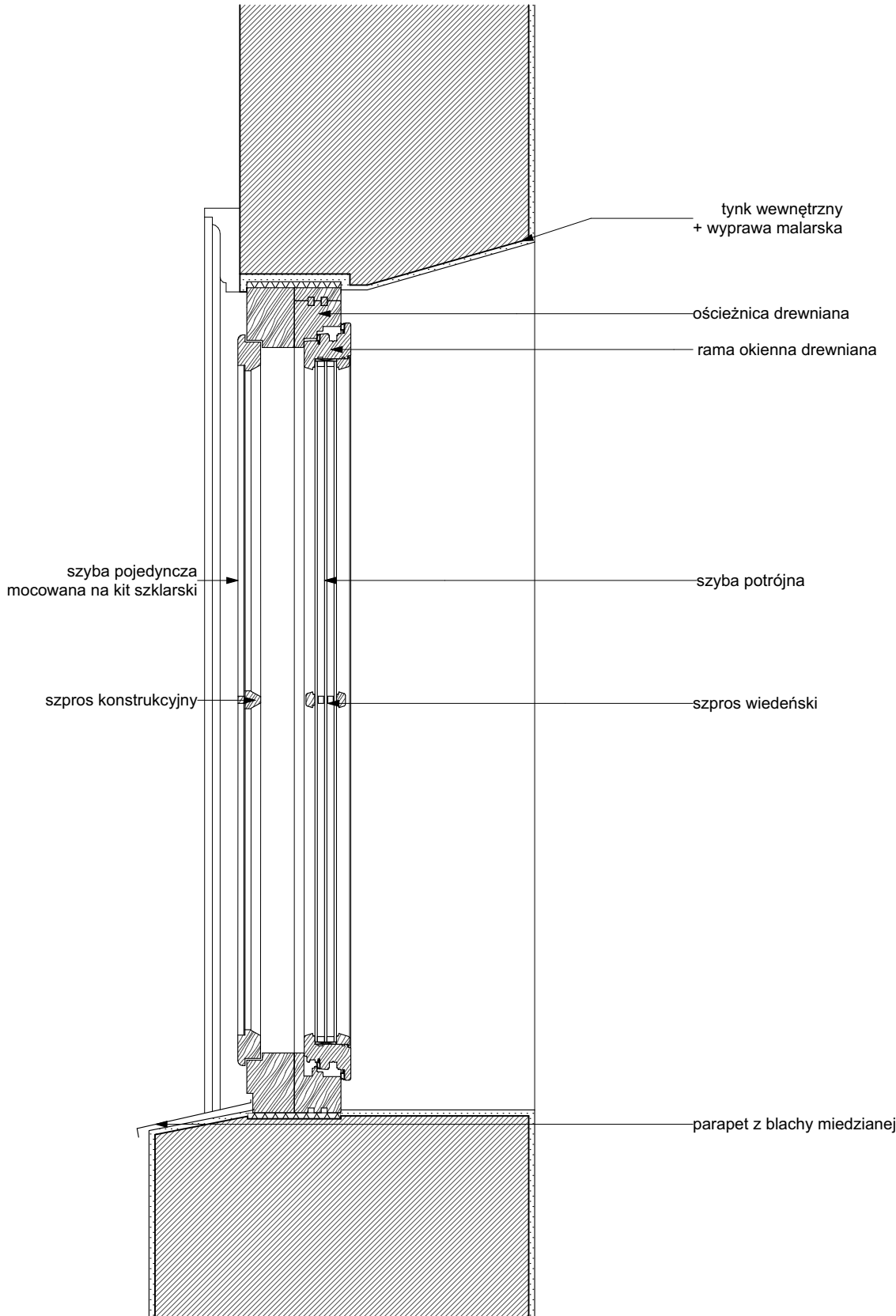

Przekrój

inwestycja: Termomodernizacja budynku Oficyny Pałacowej Muzeum Romantyzmu w Opiniogórze ul. Zygmunta Krasieńskiego 9 06-406 Opiniogóra Góra działka nr ew. 140207_2.0020.64_BUD		
inwestor: Muzeum Romantyzmu w Opiniogórze ul. Zygmunta Krasieńskiego 9 06-406 Opiniogóra Góra		
projektant: ARCHITEKT PIOTR JAŃSKI ul. Racławicka 79/3 53-146 Wrocław piotr.janski.ajj@gmail.com tel. 515 319 329		
ARCHITEKTURA		
projektant: Piotr Jański nr uprawnień W/07/2012		
sprawdzający: Maciej Marzecki nr uprawnień 21/SLOKK/2014		
DETAL OKNA OI12 - PROJEKTOWANE		
1:10 skala		A.40 numer
PW/PT stadium	14.10.2025 data	

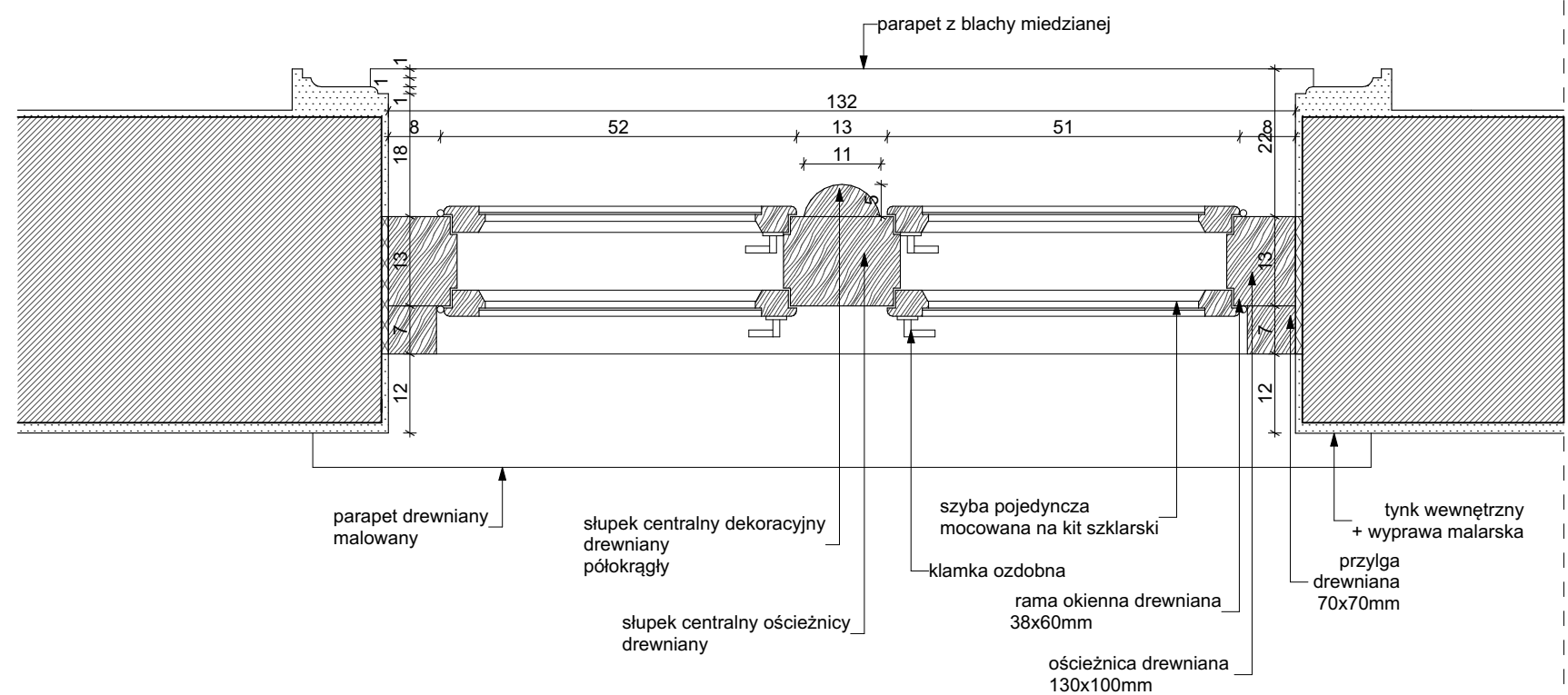

Rzut

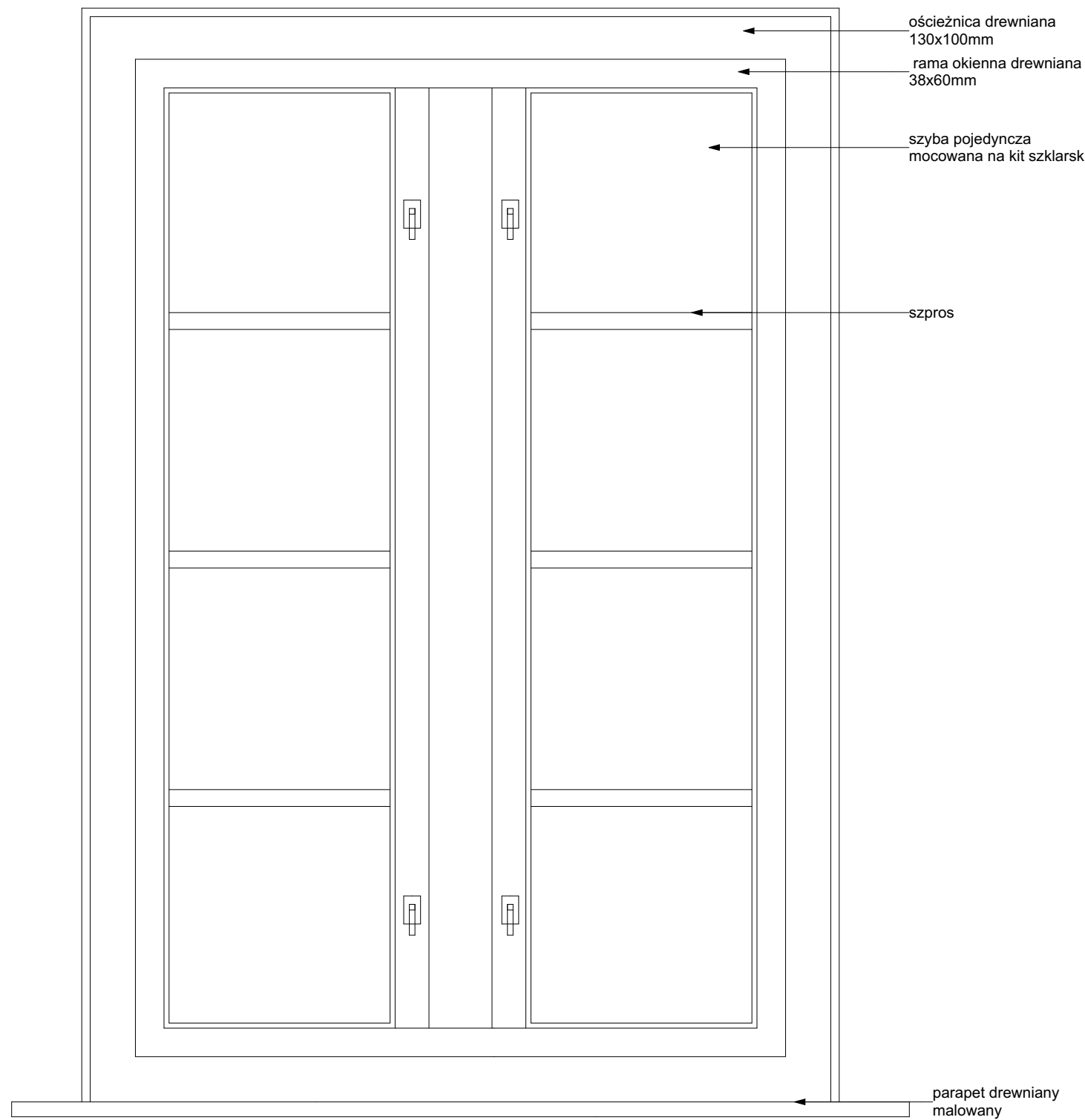

Widok od środka



Widok od zewnątrz

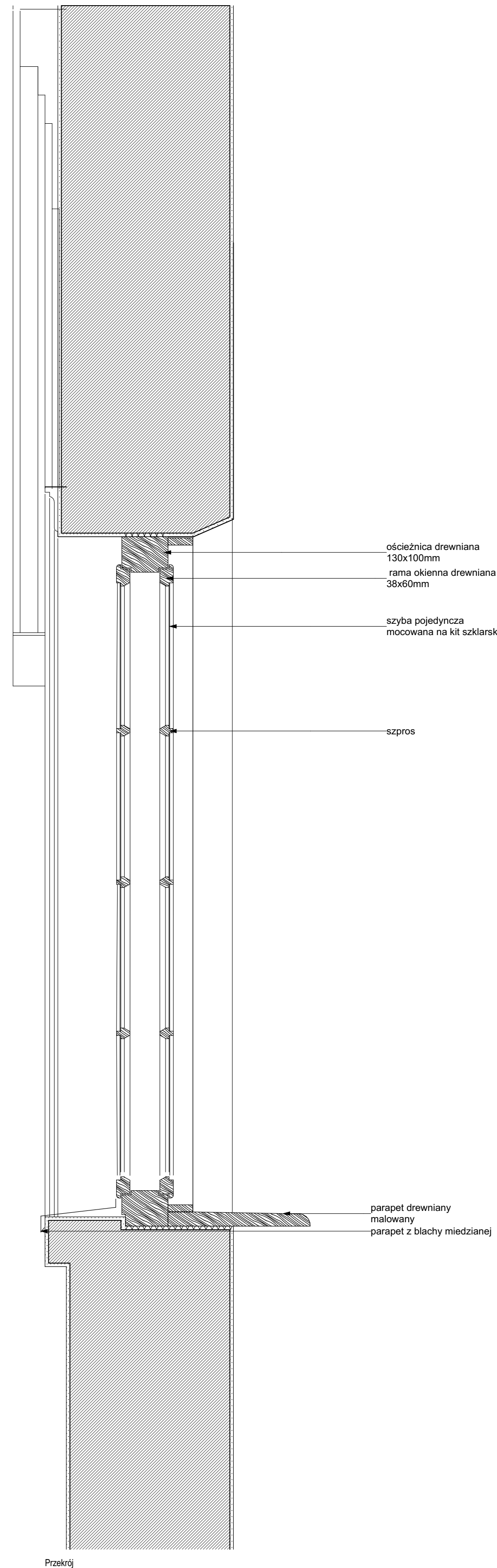

Przekrój

inwestycja: Termomodernizacja budynku Oficyny Pałacowej Muzeum Romantyzmu w Opiniogórze ul. Zygmunta Krasieńskiego 9 06-405 Opiniogóra Górna Główny nr ew. 140207_2_0020.64_BUD		
inwestor: Muzeum Romantyzmu w Opiniogórze ul. Zygmunta Krasieńskiego 9 06-405 Opiniogóra Górna		
projektant: ARCHITEKT PIOTR JAŃSKI ul. Redziwiska 79/3 53-145 Wrocław piotr.janski.aj@gmail.com tel. 515 315 120		
ARCHITEKTURA		
projektant: Piotr Jański nr uprawnień W03/2012		
sprawdzający: Maciej Marzecki nr uprawnień 215LOKK/2014		
DETAL OKNA 014 - ISTNIEJĄCE		
PW/PT stadium	14.10.2025 data	1:10 skala A.41 numer

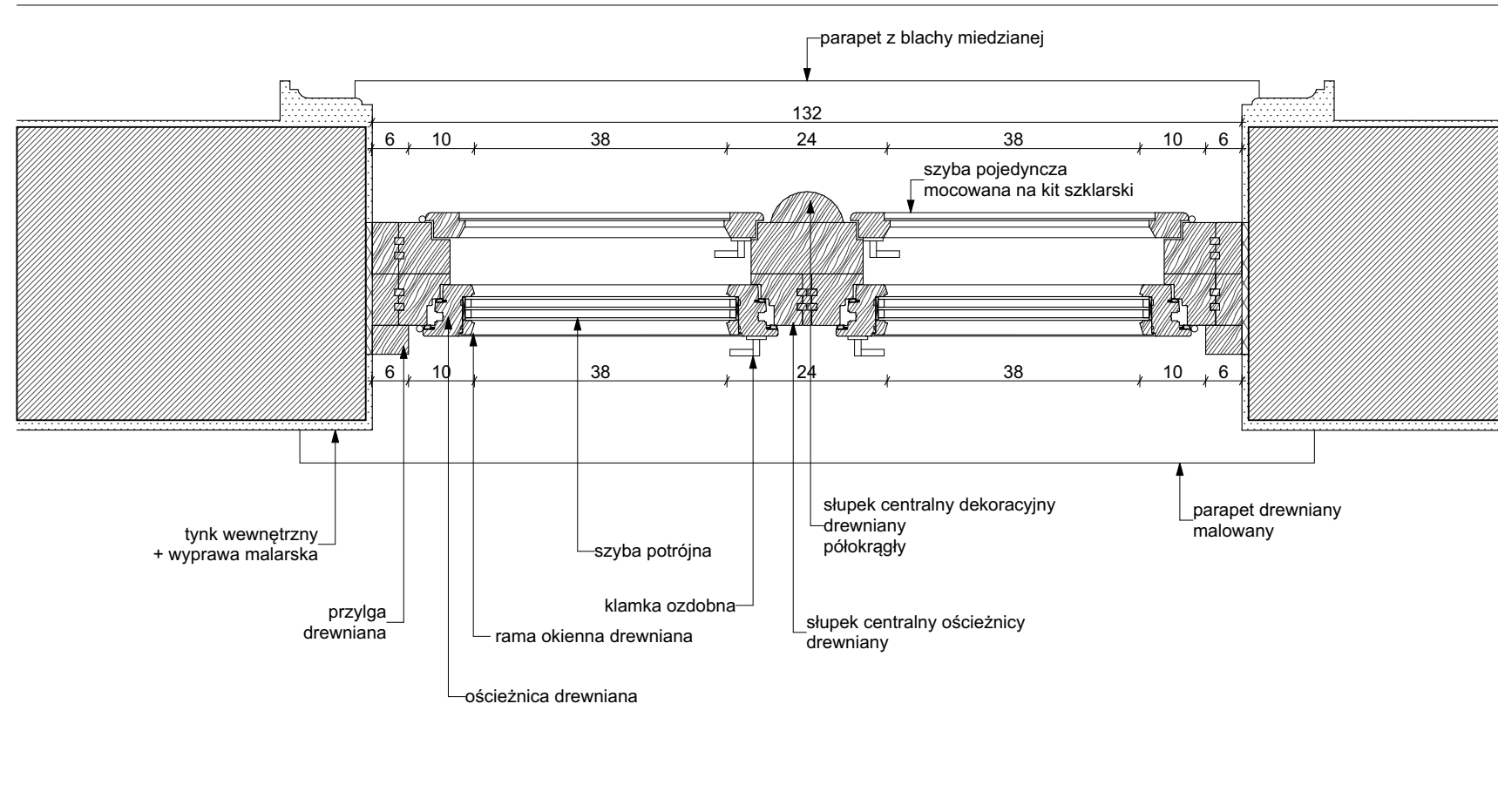

Rzut

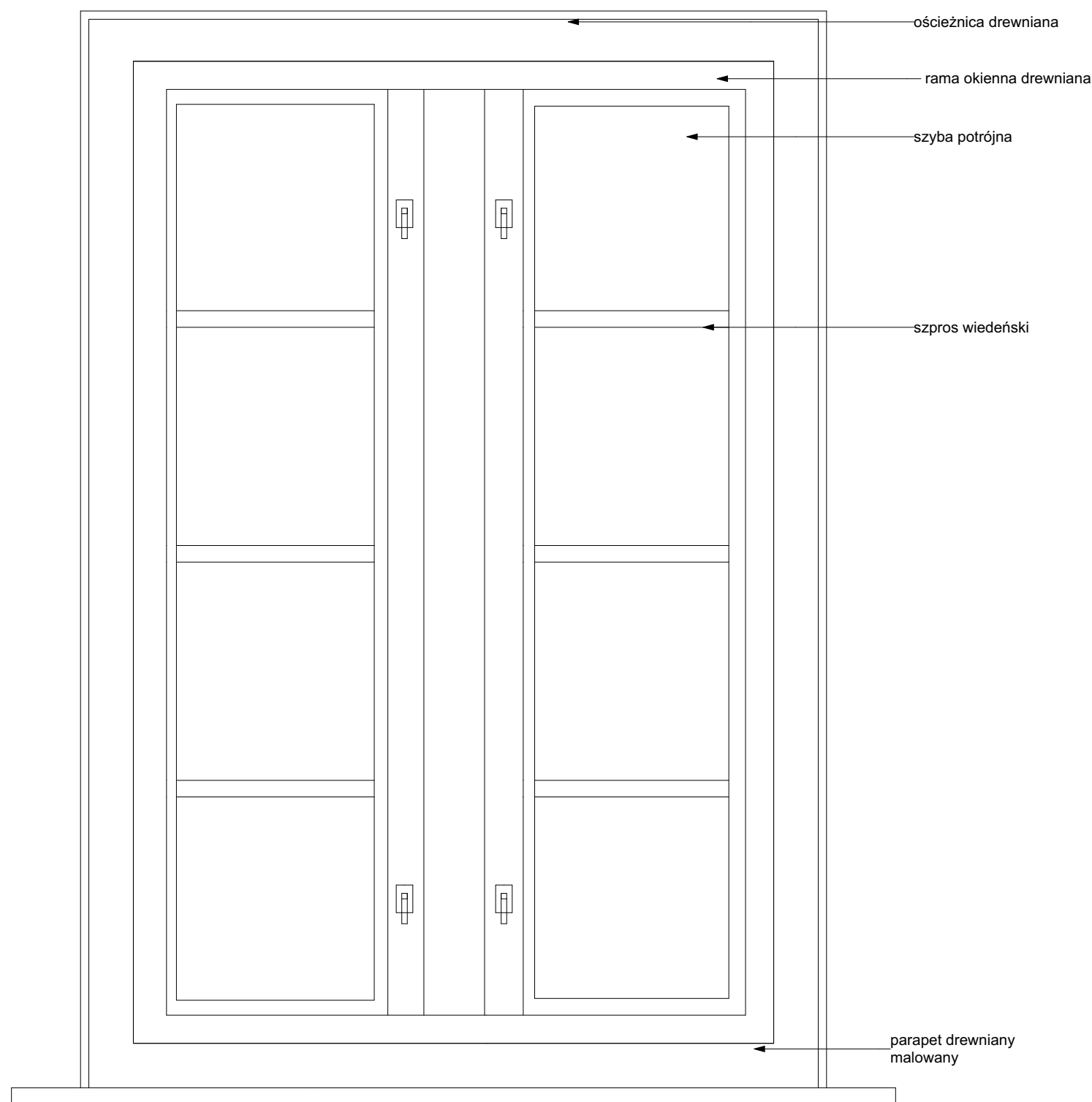

Widok od środka



Widok od zewnątrz

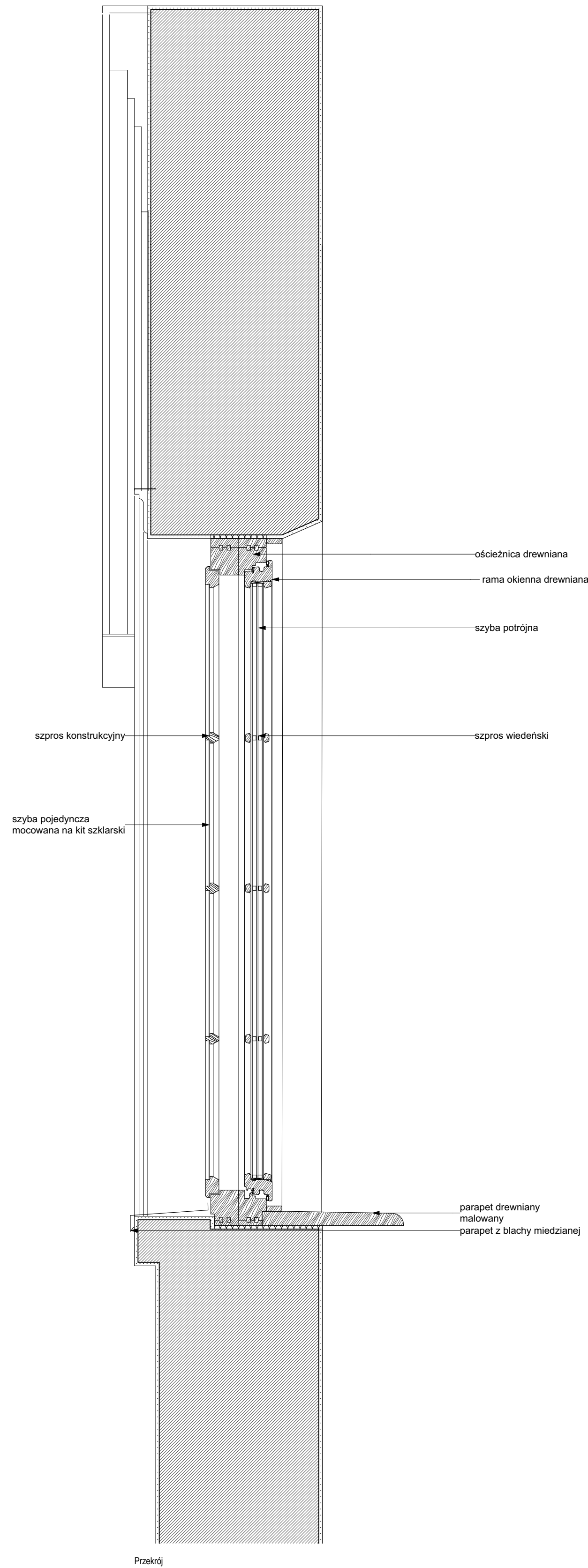

Przekrój

inwestycja: Termomodernizacja budynku Oficyny Pałacowej Muzeum Romantyzmu w Opiniogórze ul. Zygmunta Krasińskiego 9 06-405 Opiniogóra Górna Główny nr ew. 140207_2_0020.64_BUD		
inwestor: Muzeum Romantyzmu w Opiniogórze ul. Zygmunta Krasińskiego 9 06-405 Opiniogóra Górna		
projektant: ARCHITEKT PIOTR JAŃSKI ul. Redziwińska 79/3 55-145 Wrocław piotr.janski.arp@gmail.com tel. 515 315 120		
ARCHITEKTURA		
projektant: Piotr Jański nr uprawnień W037/2012		
sprawdzający: Maciej Marzecki nr uprawnień 21/SLOKK/2014		
DETAL OKNA O/14 - PROJEKTOWANE		1:10 skala
PW/PT stadium	14.10.2025 data	A.42 numer

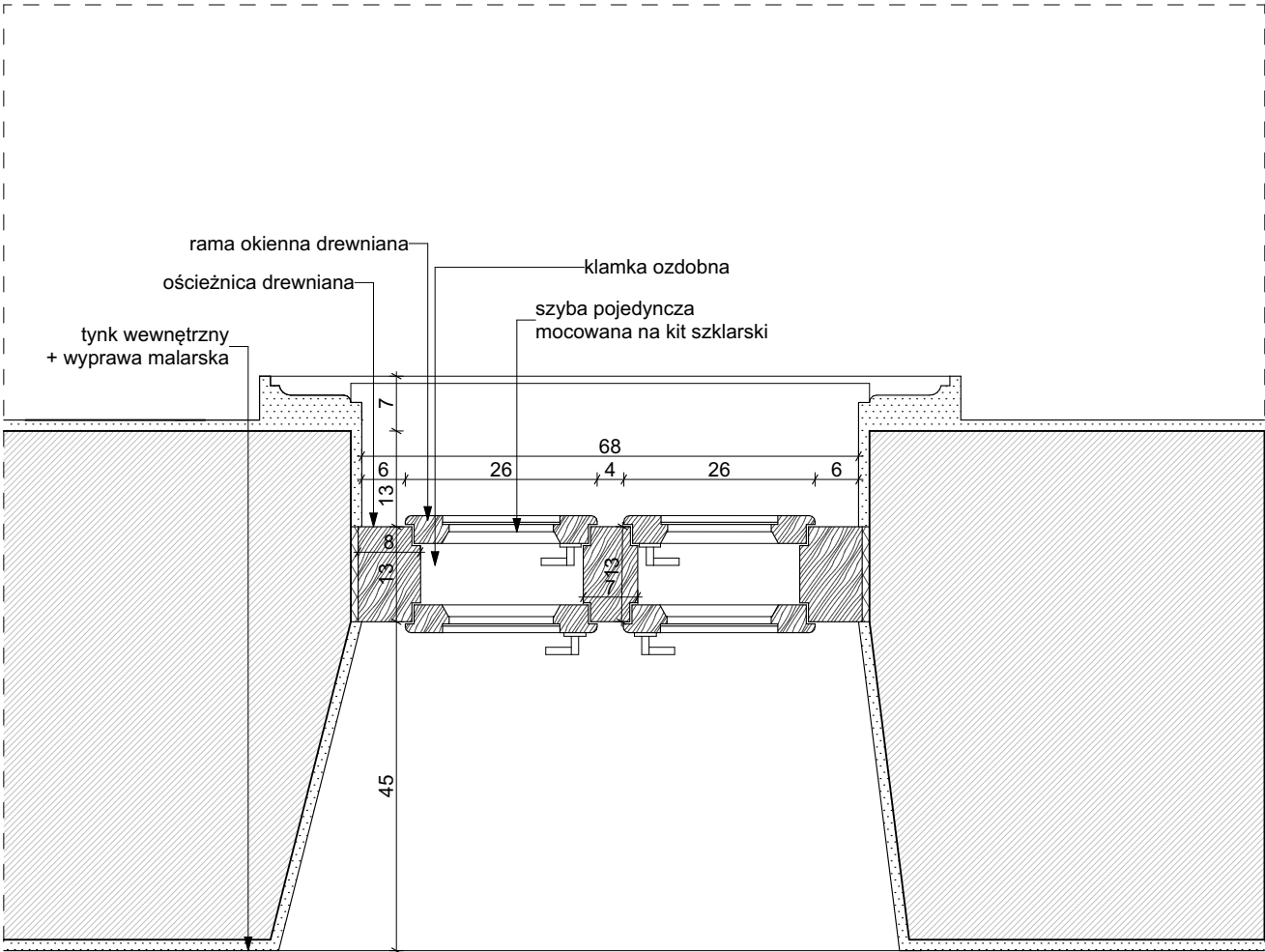

Rzut

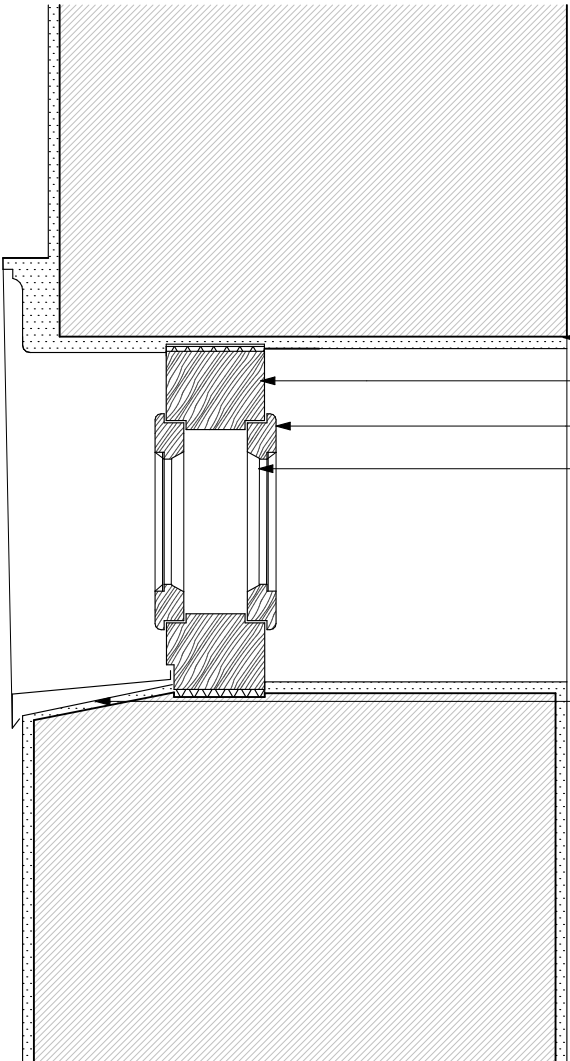

Przekrój

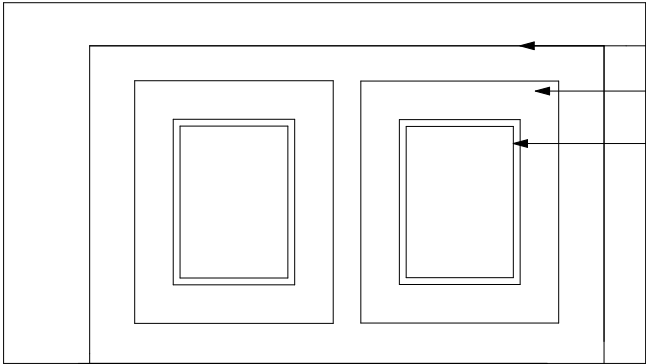

Widok od środka

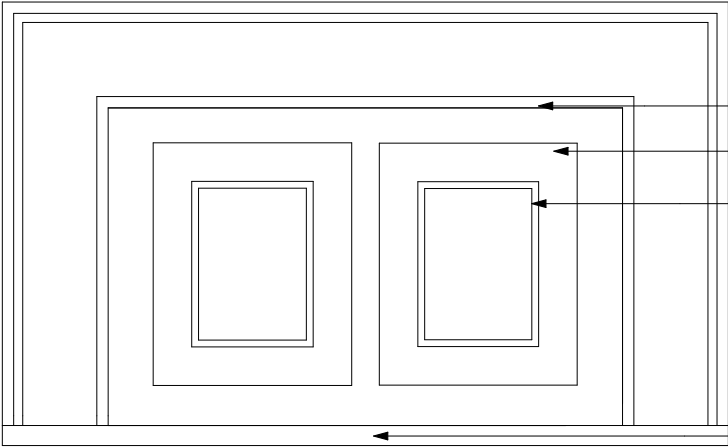

Widok od zewnątrz

inwestycja:
Termomodernizacja budynku Oficyny Pałacowej
Muzeum Romantyzmu w Opiniogórze
ul. Zygmunta Krasińskiego 9
06-406 Opiniogóra Górna
działka nr ew. 140207_2.0020.64_BUD

inwestor:
Muzeum Romantyzmu w Opiniogórze
ul. Zygmunta Krasińskiego
06-406 Opiniogóra Górna

projektant:
ARCHITEKT PIOTR JAŃSKI
ul. Racławicka 79/3
53-146 Wrocław
piotr.janski.apj@gmail.com
tel. 515 319 329



ARCHITEKTURA

projektant:
Piotr Jański
nr uprawnień W/07/2012

sprawdzający:
Maciej Marzecki
nr uprawnień 21/SLOKK/2014

DETAL OKNA O\15 - ISTNIEJĄCE

1:10
skala

PW/PT
stadium

14.10.2025
data

A.43
numer

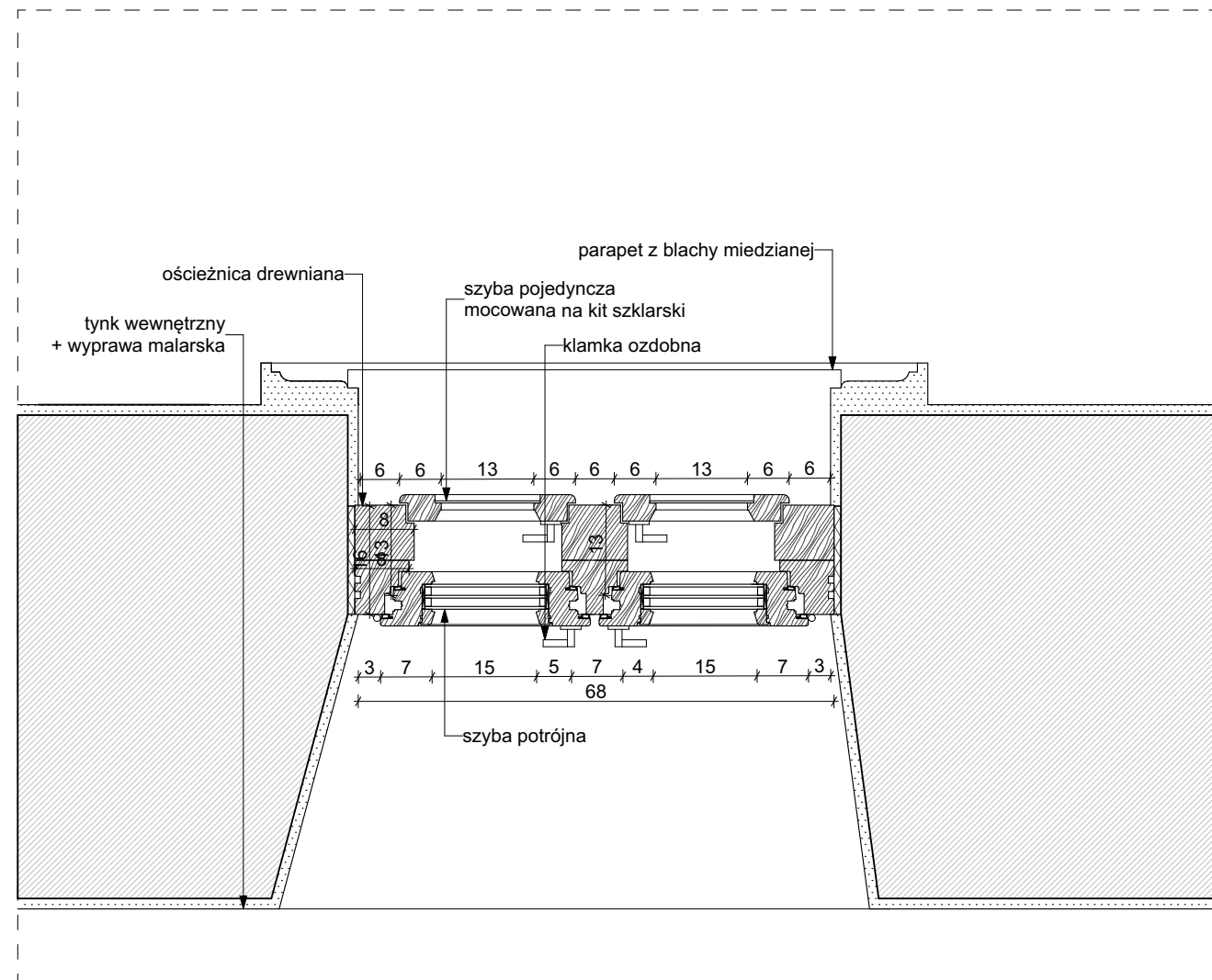

Rzut

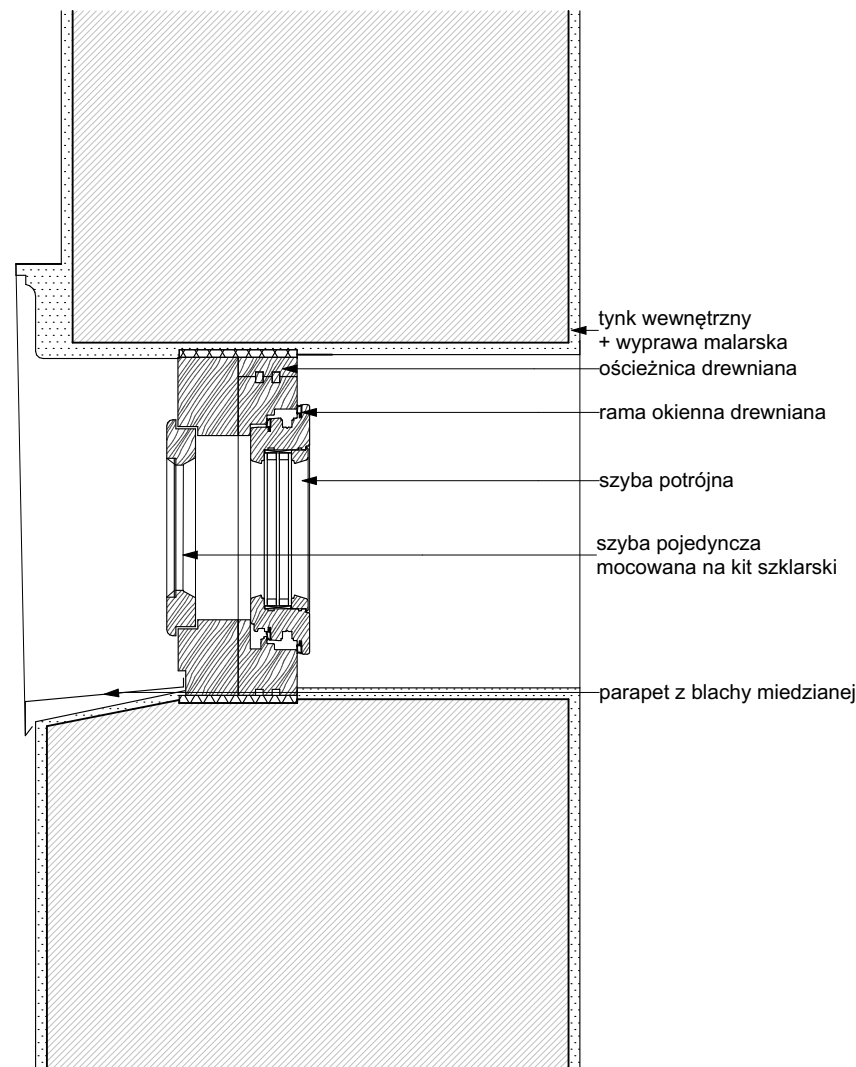

Przekrój

inwestycja:
Termomodernizacja budynku Oficyny Pałacowej
Muzeum Romantyzmu w Opiniogórze
ul. Zygmunta Krasińskiego 9
06-406 Opiniogóra Górna
działka nr ew. 140207_2.0020.64_BUD

inwestor:
Muzeum Romantyzmu w Opiniogórze
ul. Zygmunta Krasińskiego
06-406 Opiniogóra Górna

projektant:
ARCHITEKT PIOTR JAŃSKI
ul. Racławicka 79/3
53-146 Wrocław
piotr.janski.apj@gmail.com
tel. 515 319 329



ARCHITEKTURA

projektant:
Piotr Jański
nr uprawnień W/07/2012

sprawdzający:
Maciej Marzecki
nr uprawnień 21/SLOKK/2014

DETAL OKNA O15 - PROJEKTOWANE		1:10 skala
PW/PT stadium	14.10.2025 data	A.44 numer

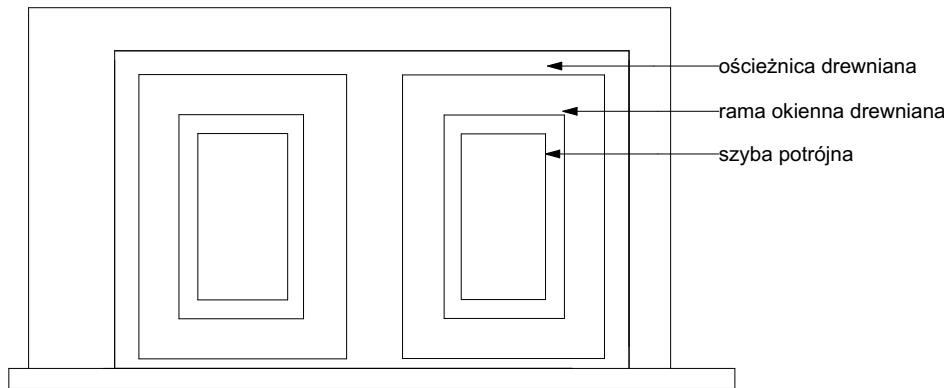

Widok od środka

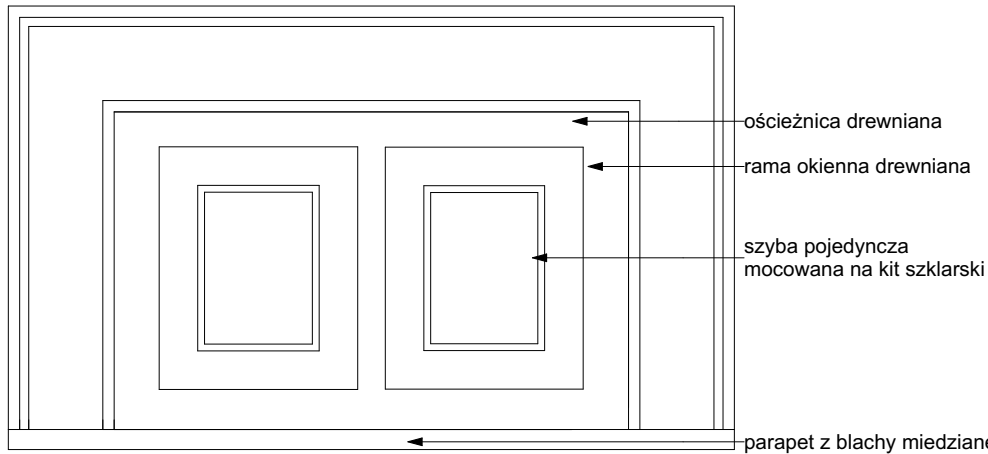

Widok od zewnątrz

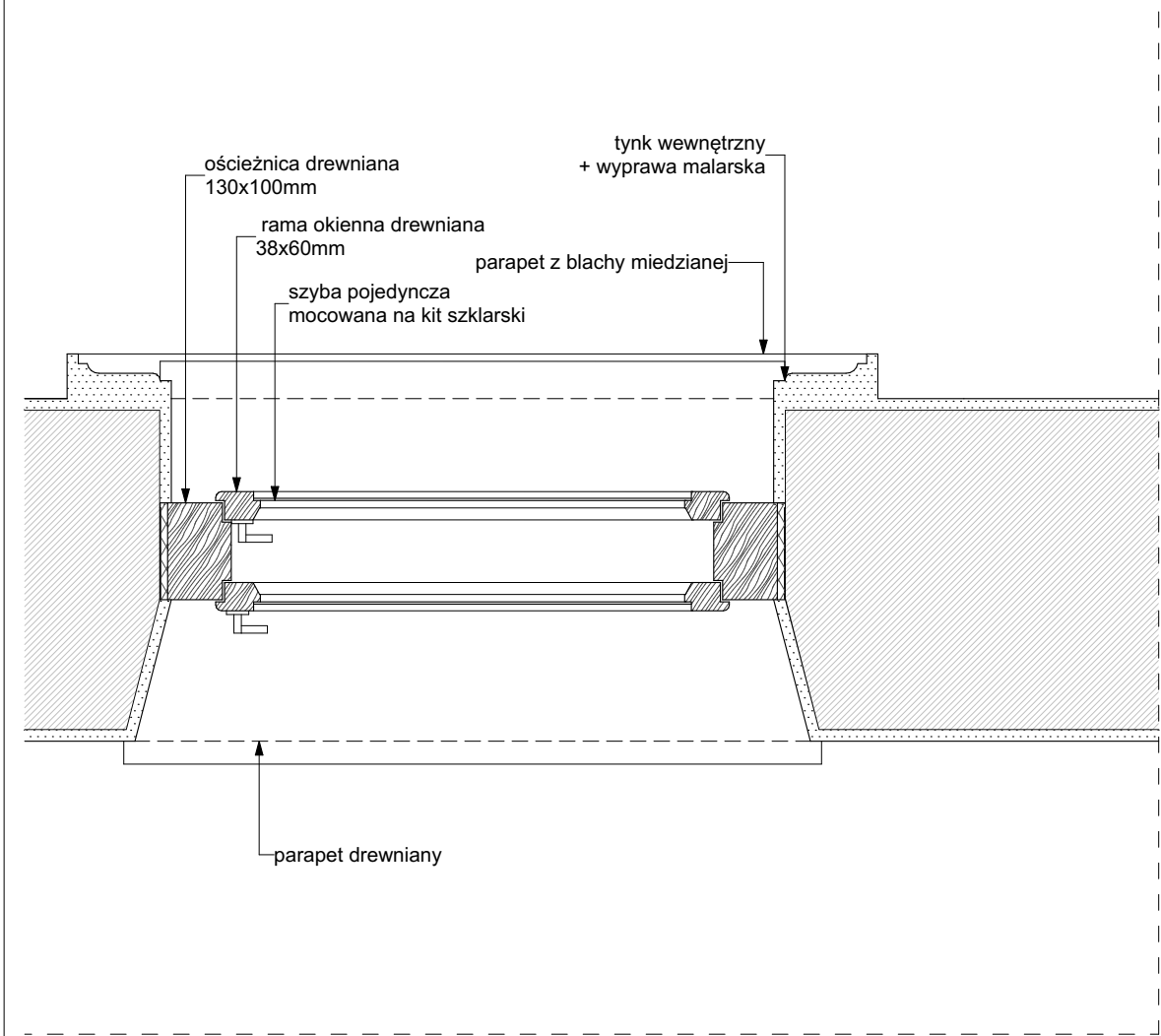

Rzut

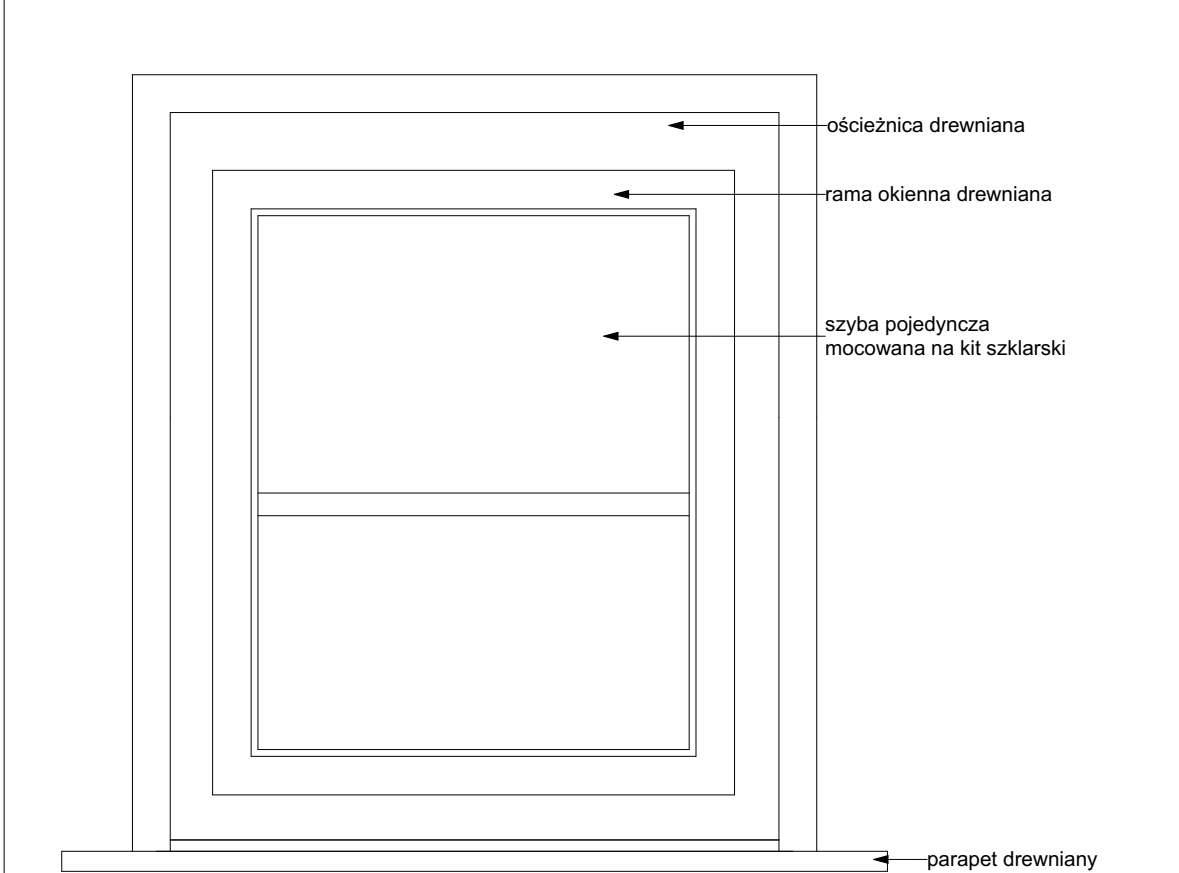

Widok od środka

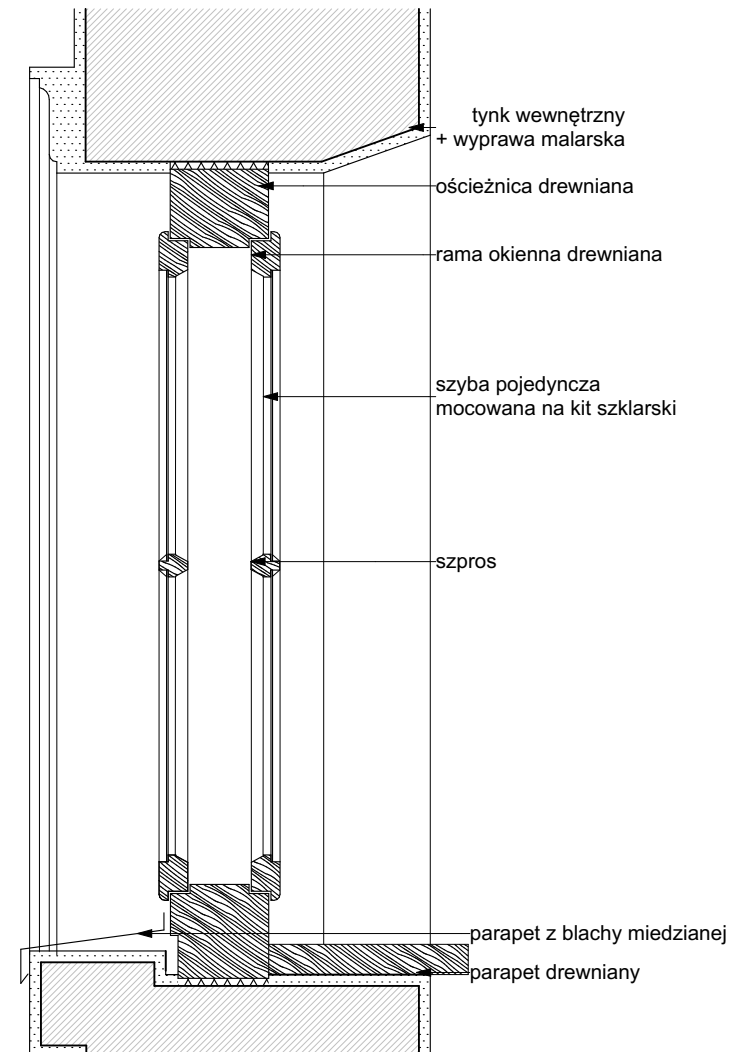

Przekrój

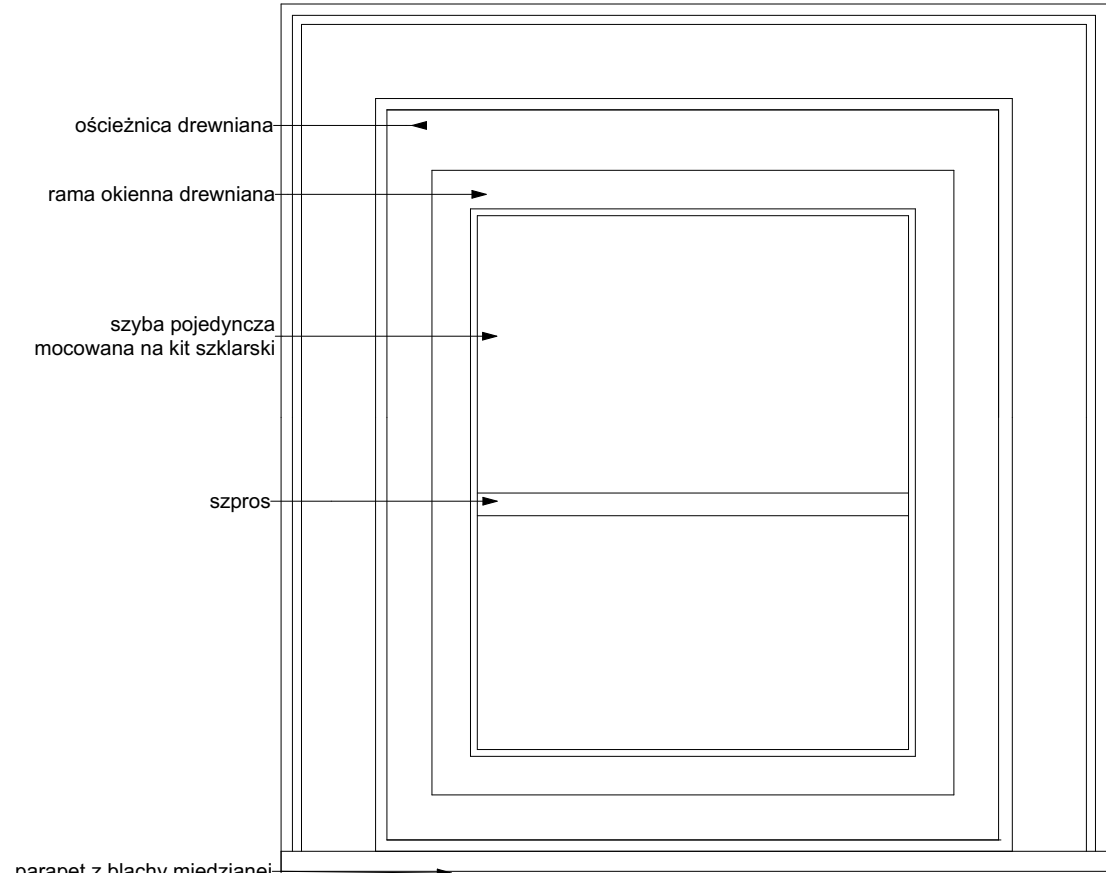

Widok od zewnątrz

inwestycja:
Termomodernizacja budynku Oficyny Pałacowej
Muzeum Romantyzmu w Opiniogórze
ul. Zygmunta Krasińskiego 9
06-406 Opiniogóra Górna
działka nr ew. 140207_2.0020.64_BUD

inwestor:
Muzeum Romantyzmu w Opiniogórze
ul. Zygmunta Krasińskiego
06-406 Opiniogóra Górna

projektant:
ARCHITEKT PIOTR JAŃSKI
ul. Racławicka 79/3
53-146 Wrocław
piotr.janski.apj@gmail.com
tel. 515 319 329



ARCHITEKTURA

projektant:
Piotr Jański
nr uprawnień W/07/2012

sprawdzający:
Maciej Marzecki
nr uprawnień 21/SLOKK/2014

DETAL OKNA O\16 - ISTNIEJĄCE		1:10 skala
PW/PT stadium	14.10.2025 data	A.45 numer

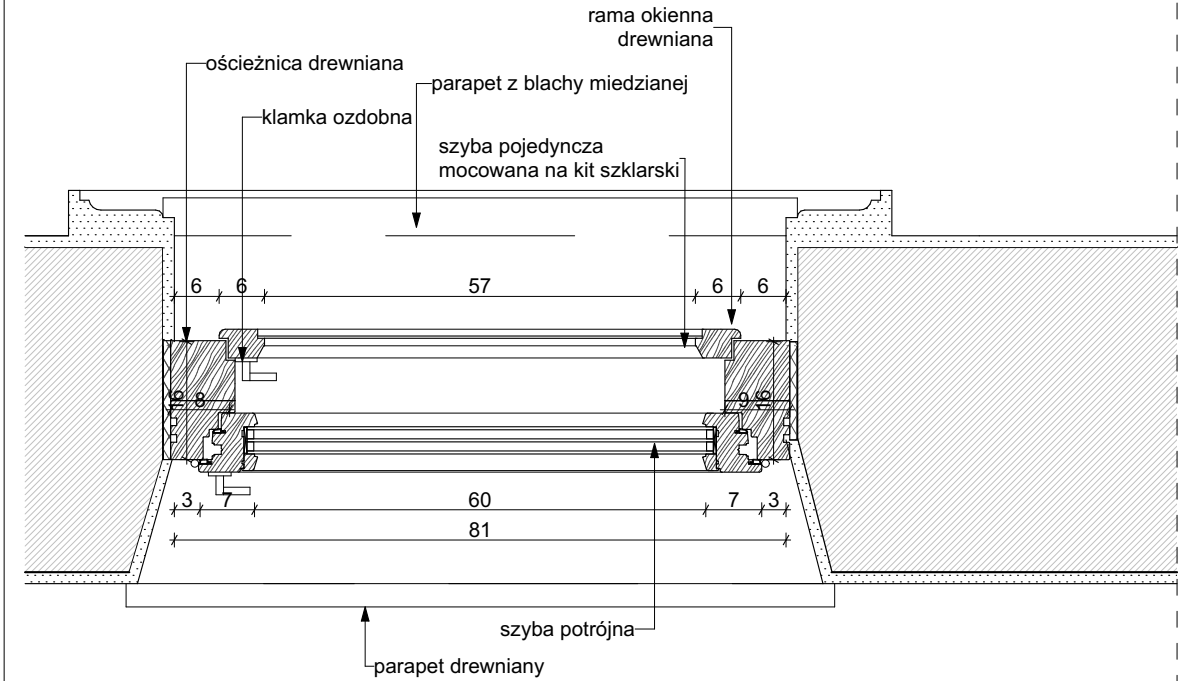

Rzut

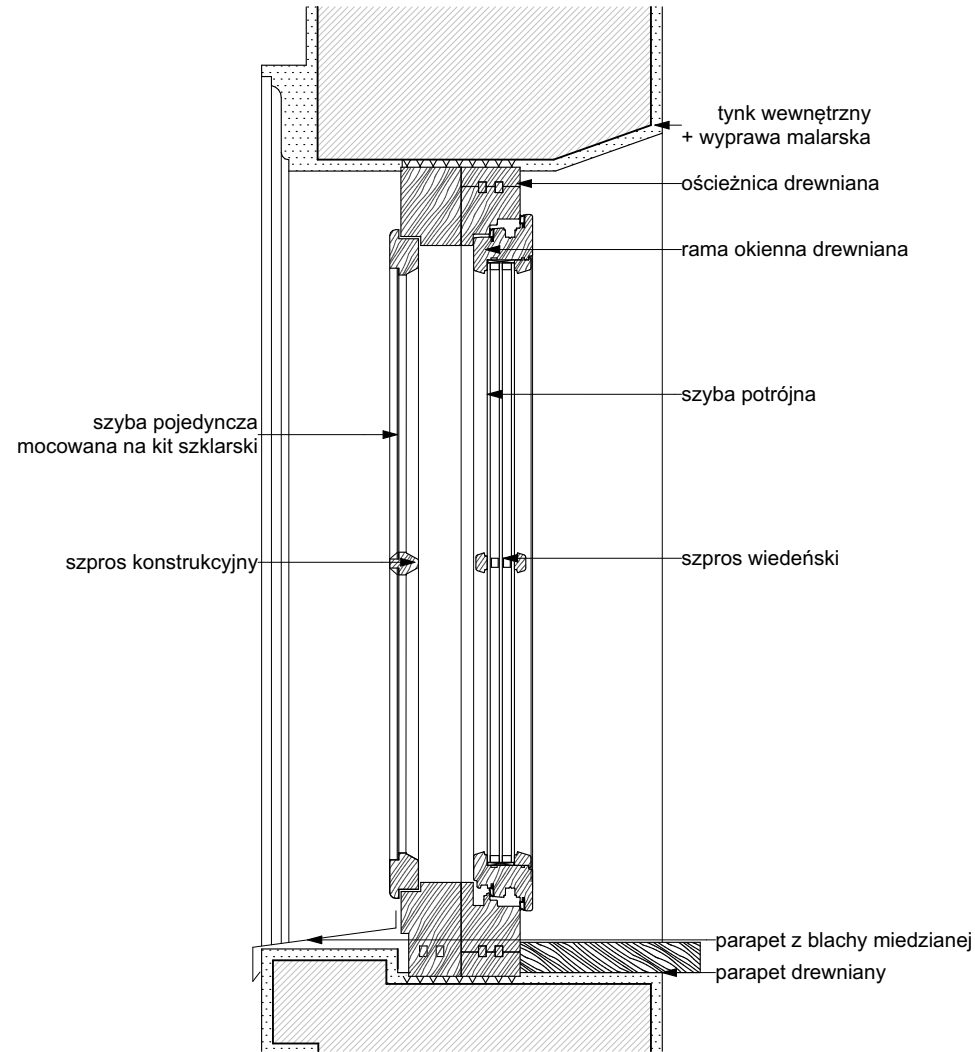

Przekrój

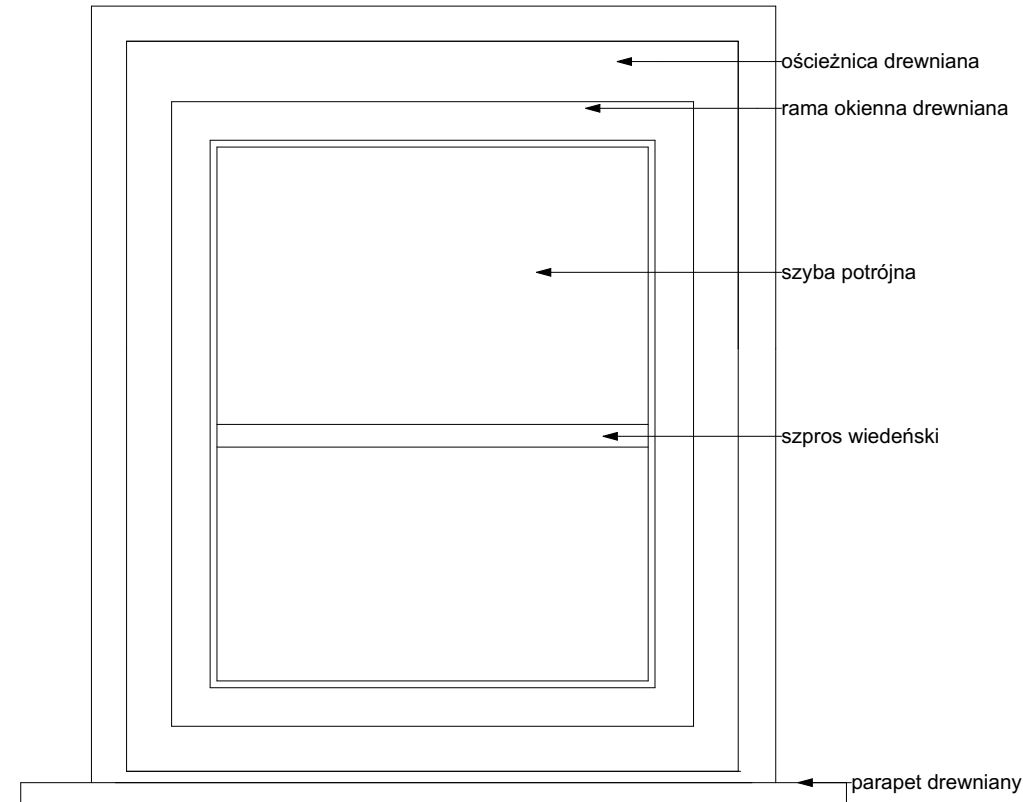

Widok od środka

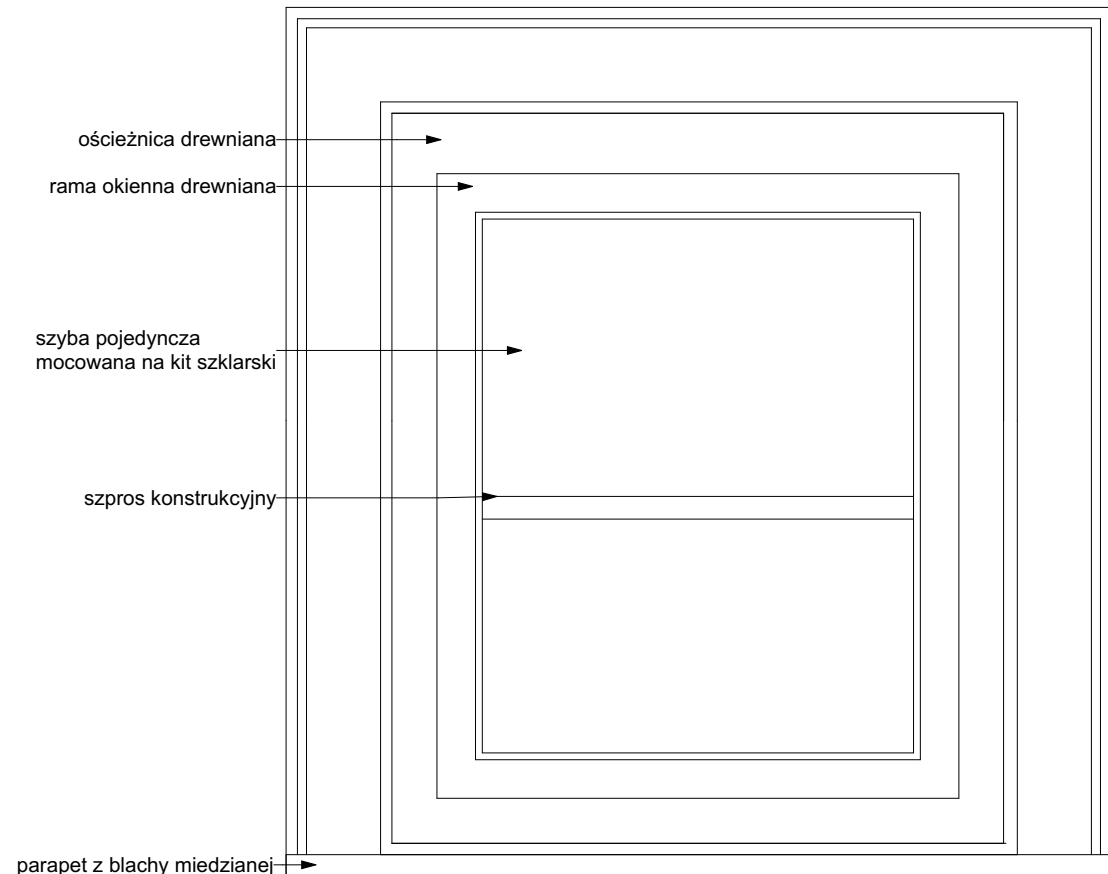

Widok od zewnątrz

inwestycja:
Termomodernizacja budynku Oficyny Pałacowej
Muzeum Romantyzmu w Opiniogórze
ul. Zygmunta Krasińskiego 9
06-406 Opiniogóra Górna
działka nr ew. 140207_2.0020.64_BUD

inwestor:
Muzeum Romantyzmu w Opiniogórze
ul. Zygmunta Krasińskiego
06-406 Opiniogóra Górna

projektant:
ARCHITEKT PIOTR JAŃSKI
ul. Racławicka 79/3
53-146 Wrocław
piotr.janski.apj@gmail.com
tel. 515 319 329



ARCHITEKTURA

projektant:
Piotr Jański
nr uprawnień W/07/2012

sprawdzający:
Maciej Marzecki
nr uprawnień 21/SLOKK/2014

**DETAL OKNA O\16 -
PROJEKTOWANE**

1:10
skala

PW/PT
stadium

14.10.2025
data

A.46
numer

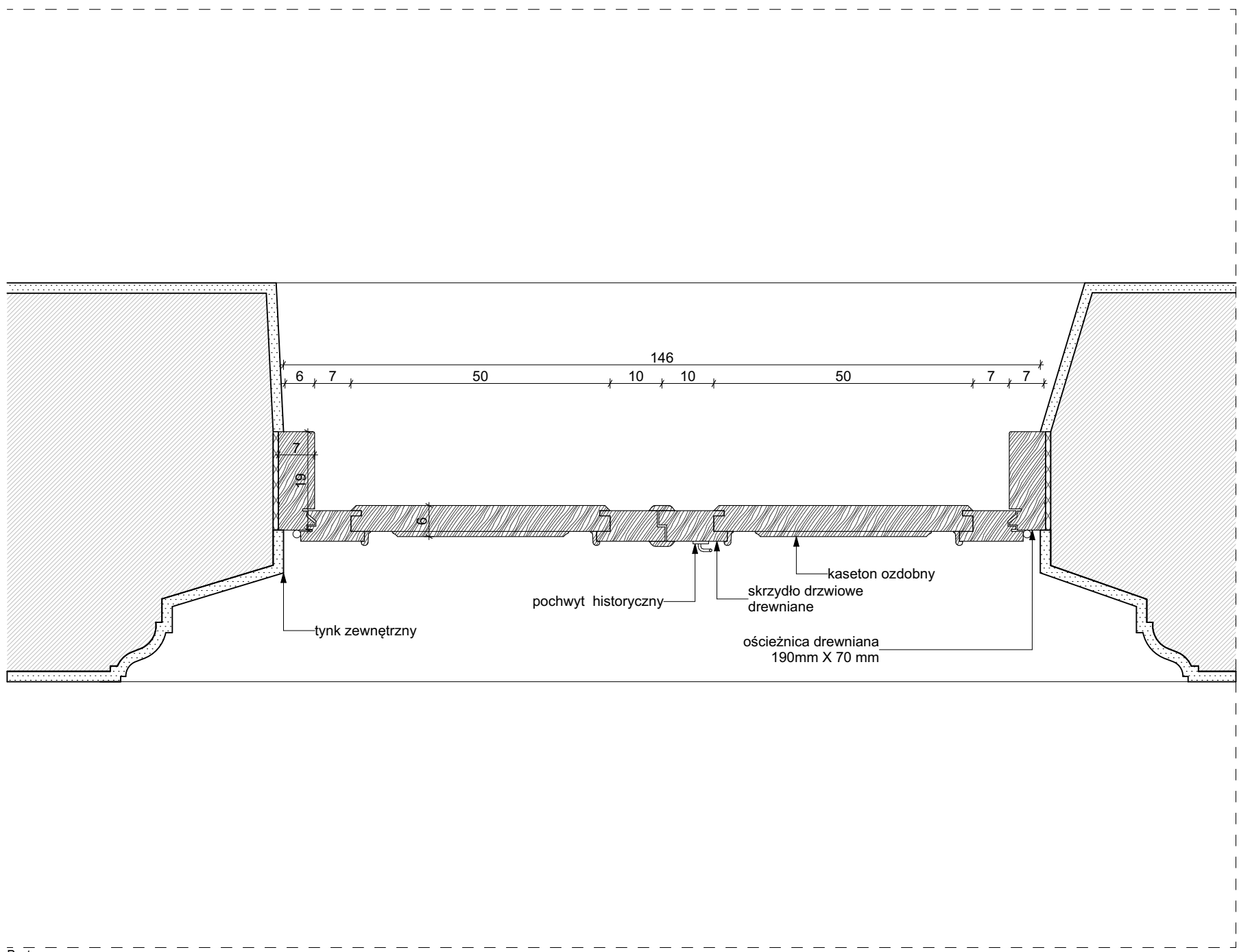

Rzut

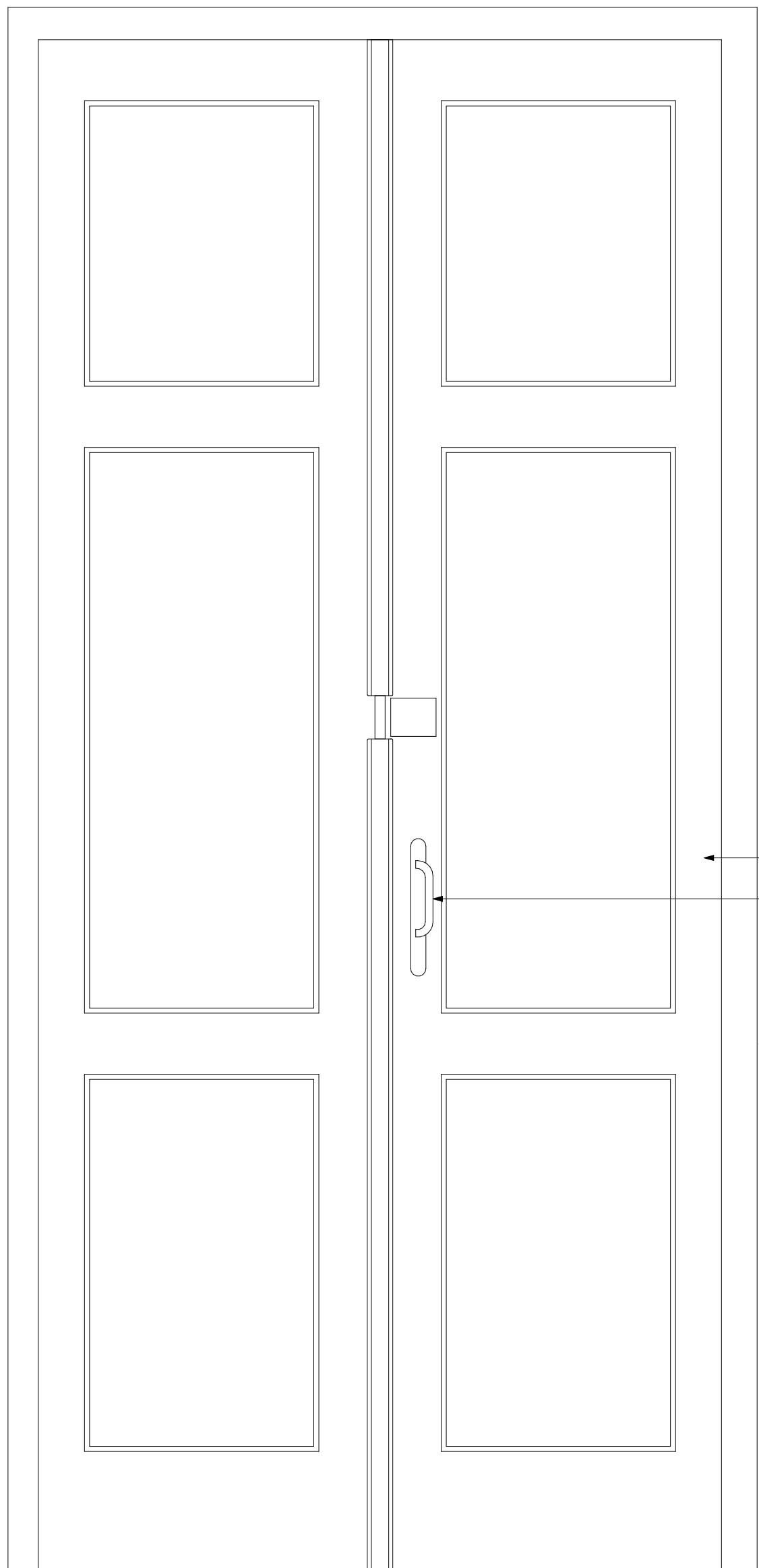

Widok od środka

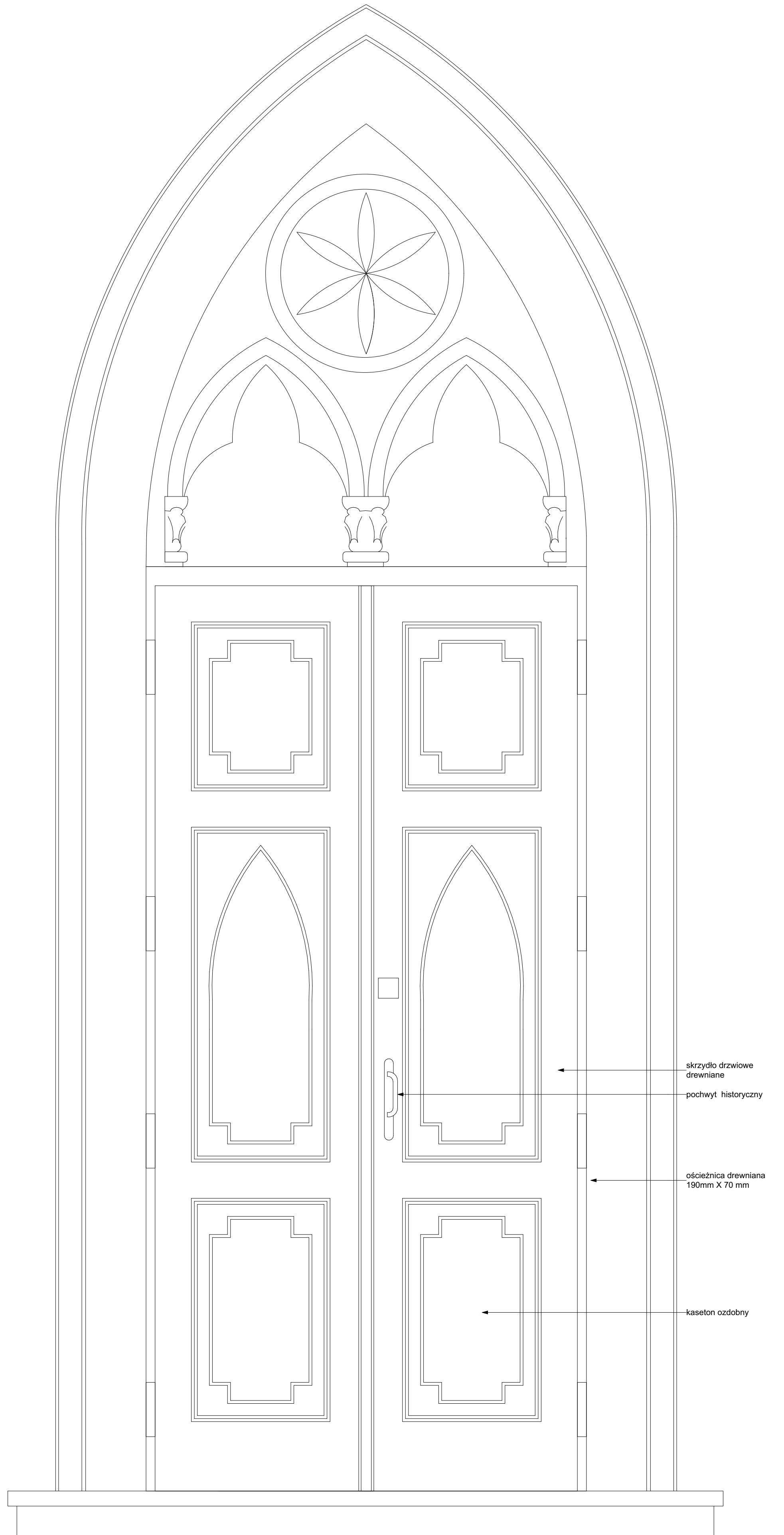

Widok od zewnątrz

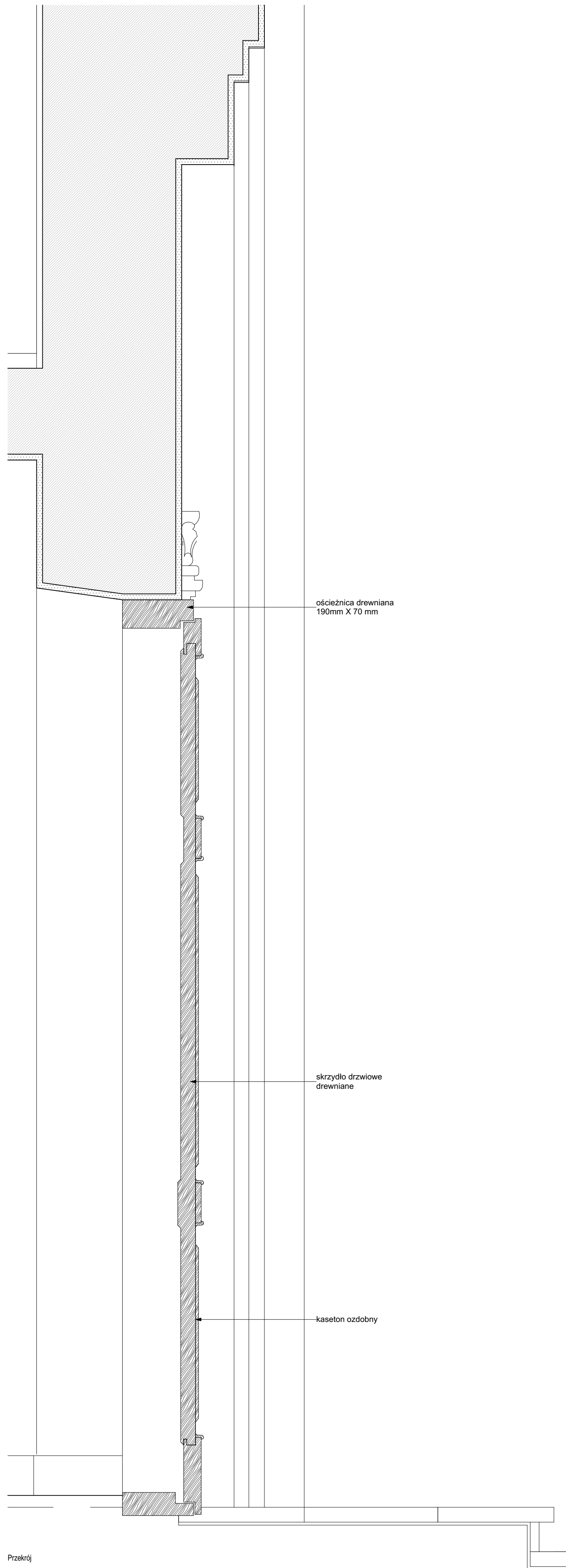

Przekrój

inwestycja:
Termomodernizacja budynku Oficyny Pałacowej
Muzeum Romantyzmu w Opiniogórze
ul. Zygmunta Krasińskiego 9
06-405 Opiniogóra Górna
Główny nr ew. 140207_2_0020.64_BUD

inwestor:
Muzeum Romantyzmu w Opiniogórze
ul. Zygmunta Krasińskiego 9
06-405 Opiniogóra Górna

projektant:
ARCHITEKT PIOTR JAŃSKI
ul. Radzewska 79/3
53-145 Wrocław
piotr.janski.arp@gmail.com
tel. 515 315 320



ARCHITEKTURA

projektant:
Piotr Jański
nr uprawnień W037/2012

sprawdzający:
Maciej Marzecki
nr uprawnień 215LOKK/2014

DETAL DRZWI 1- ISTNIEJACE 1:10
skala

PW/PT 14.10.2025 A.47
stadium data numer

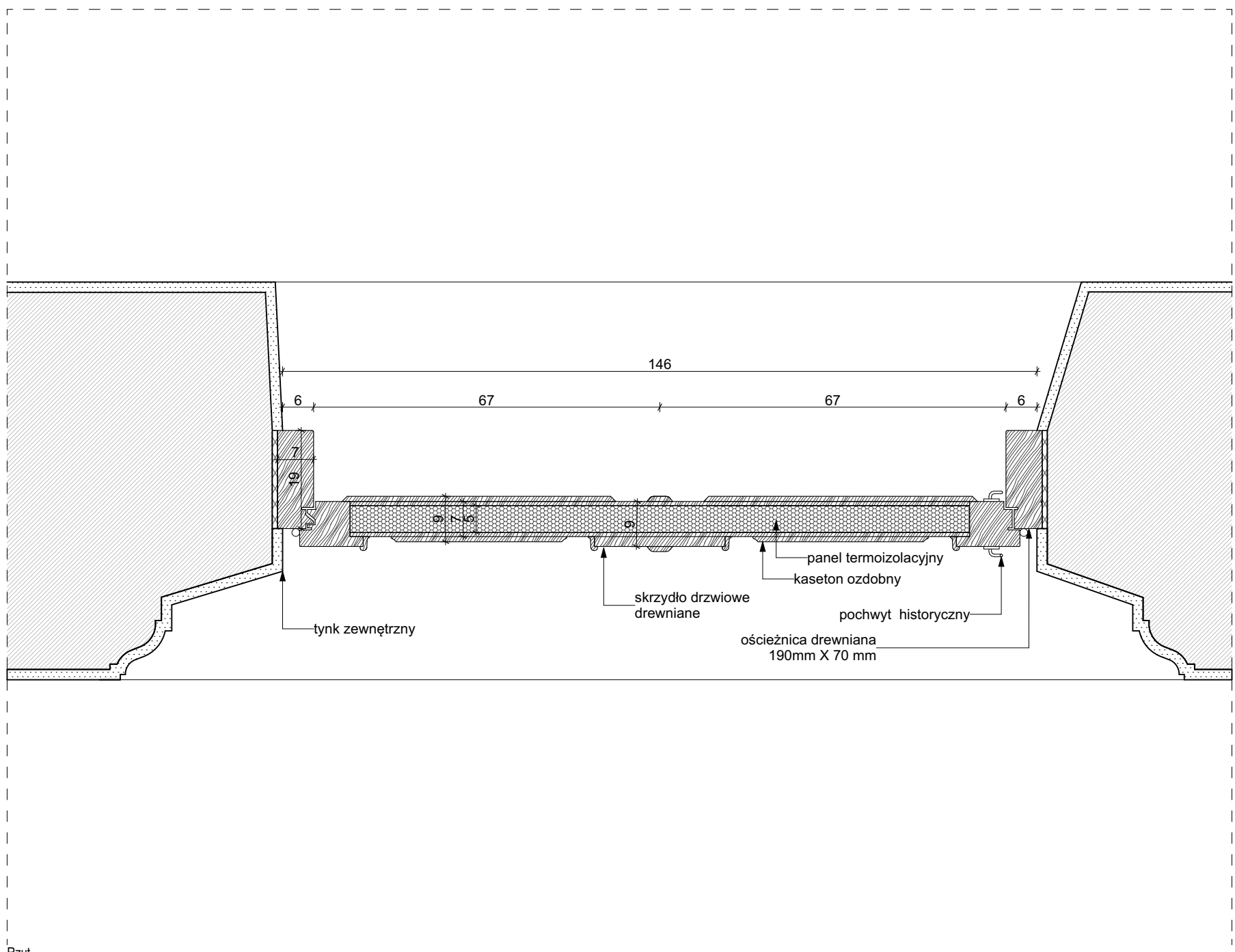

Rzut

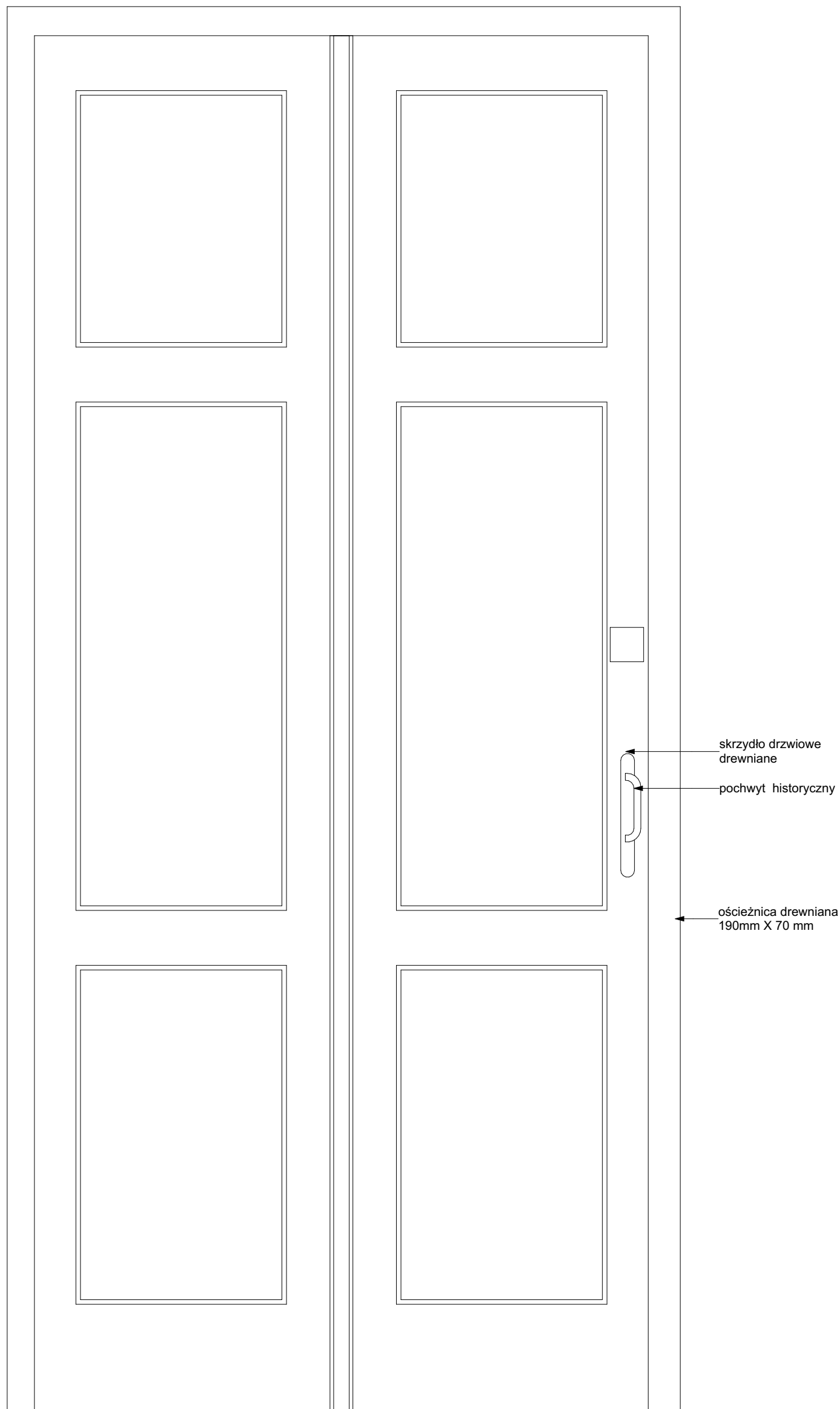

Widok od środka

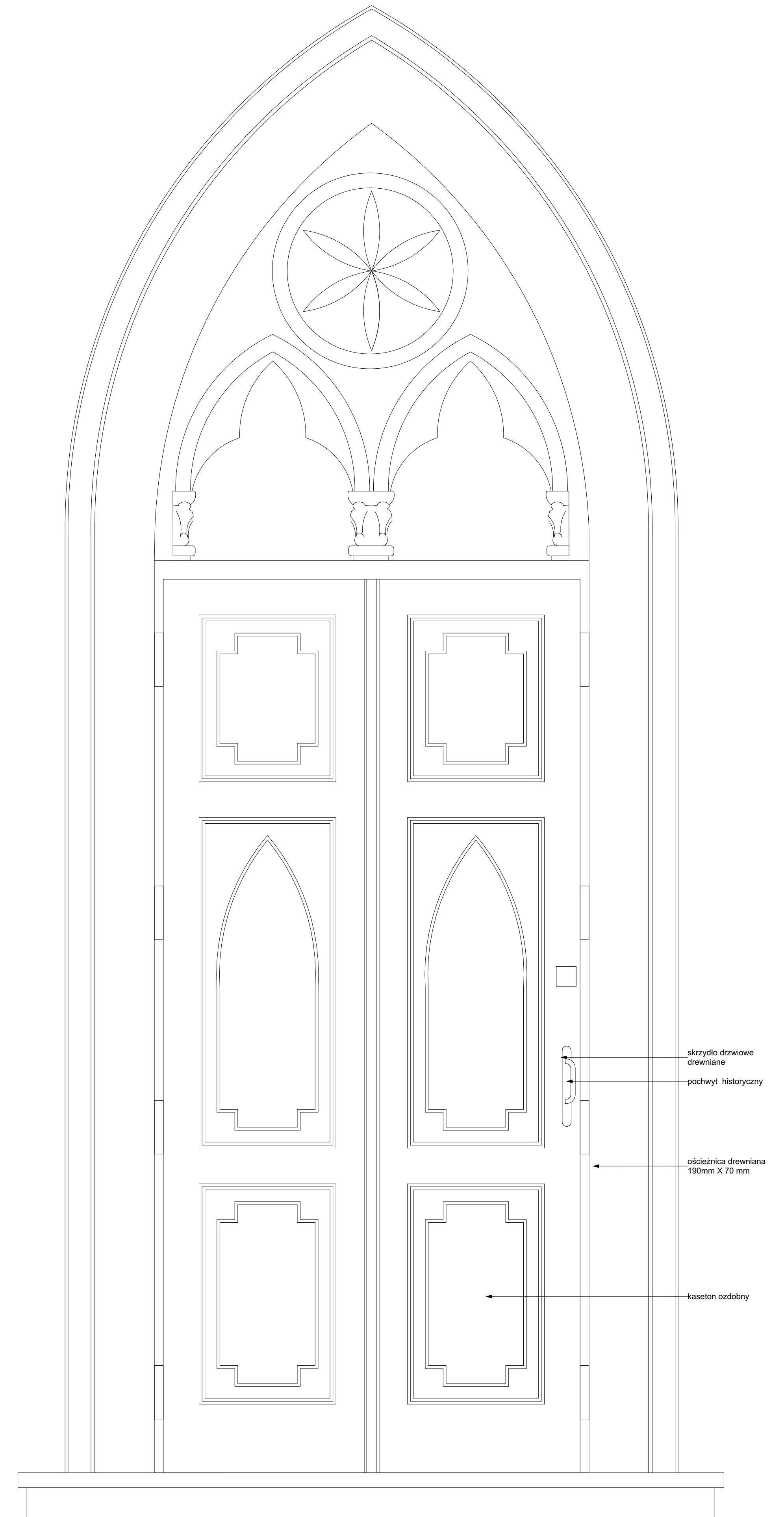

Widok od zewnątrz

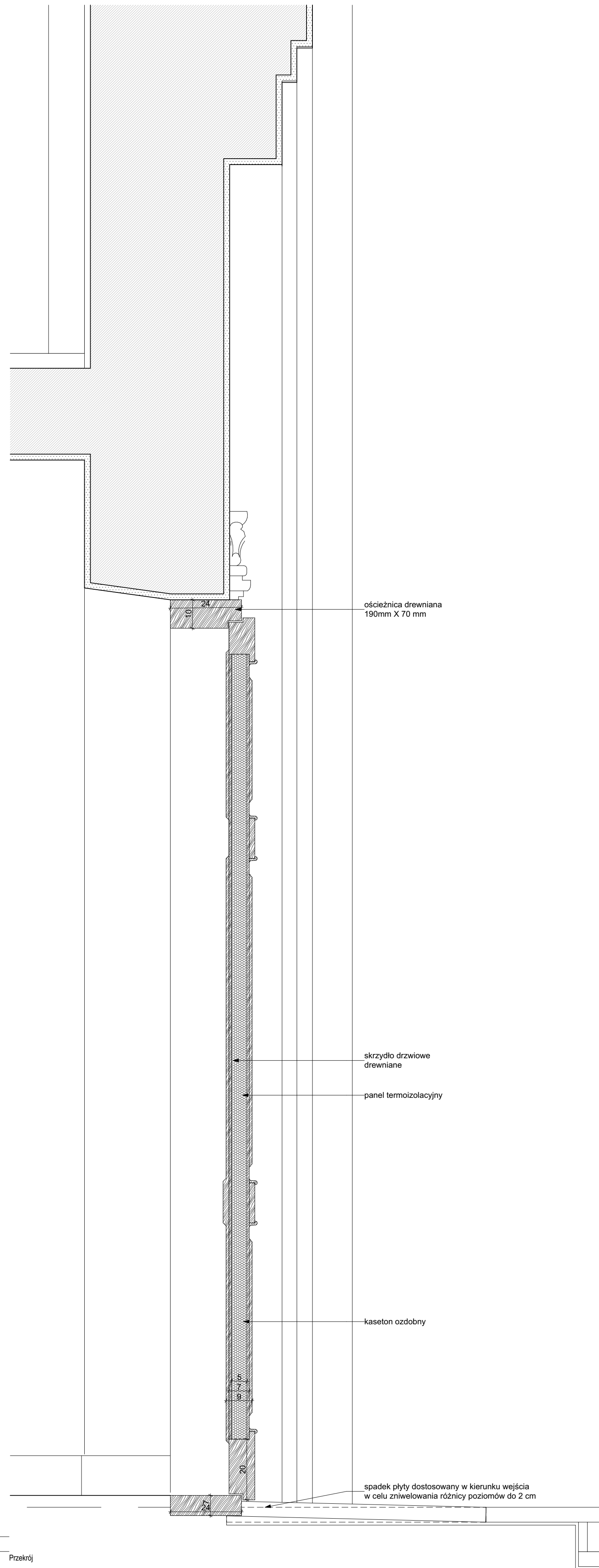

Przekrój

<p>inwestycja: Termomodernizacja budynku Oficyny Pałacowej Muzeum Romantyzmu w Opiniogórze ul. Zygmunta Krasieńskiego 9 06-405 Opiniogóra Górna Główny nr ew. 140207_2_0020.64_BUD</p> <p>inwestor: Muzeum Romantyzmu w Opiniogórze ul. Zygmunta Krasieńskiego 9 06-405 Opiniogóra Górna</p> <p>projektant: ARCHITEKT PIOTR JAŃSKI ul. Radzewska 79/3 53-145 Wrocław piotr.janski.arp@gmail.com tel. 515 315 120</p> <p>ARCHITEKTURA</p> <p>projektant: Piotr Jański nr uprawnień W03/2012</p> <p>sprawdzający: Maciej Marzecki nr uprawnień 215/LOKK/2014</p>		
<p>DETAL DRZWI 1- PROJEKTOWANE</p>		
<p>1:10 skala</p>		
PW/PT stadium	14.10.2025 data	A.48 numer

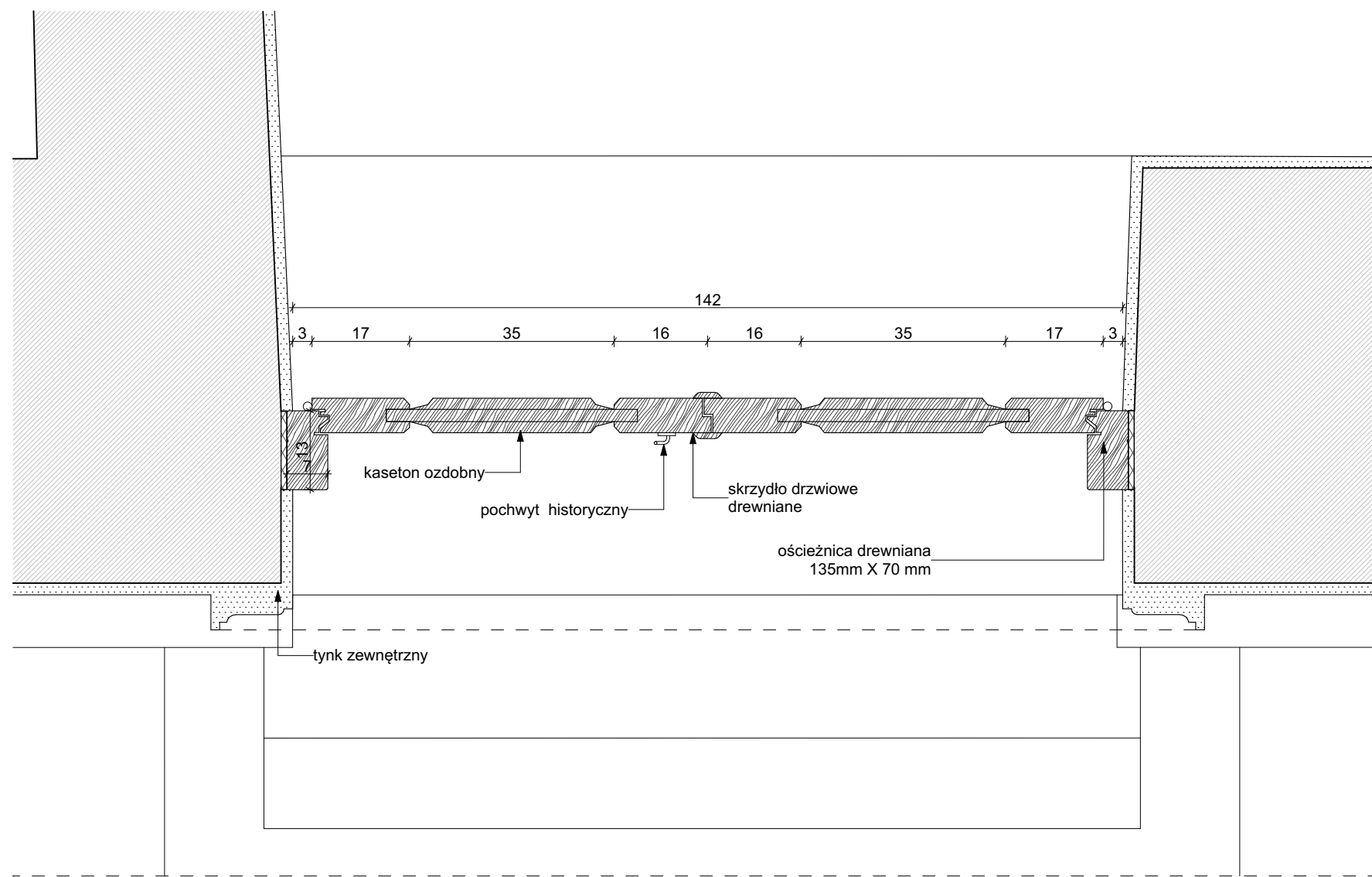

Rzut

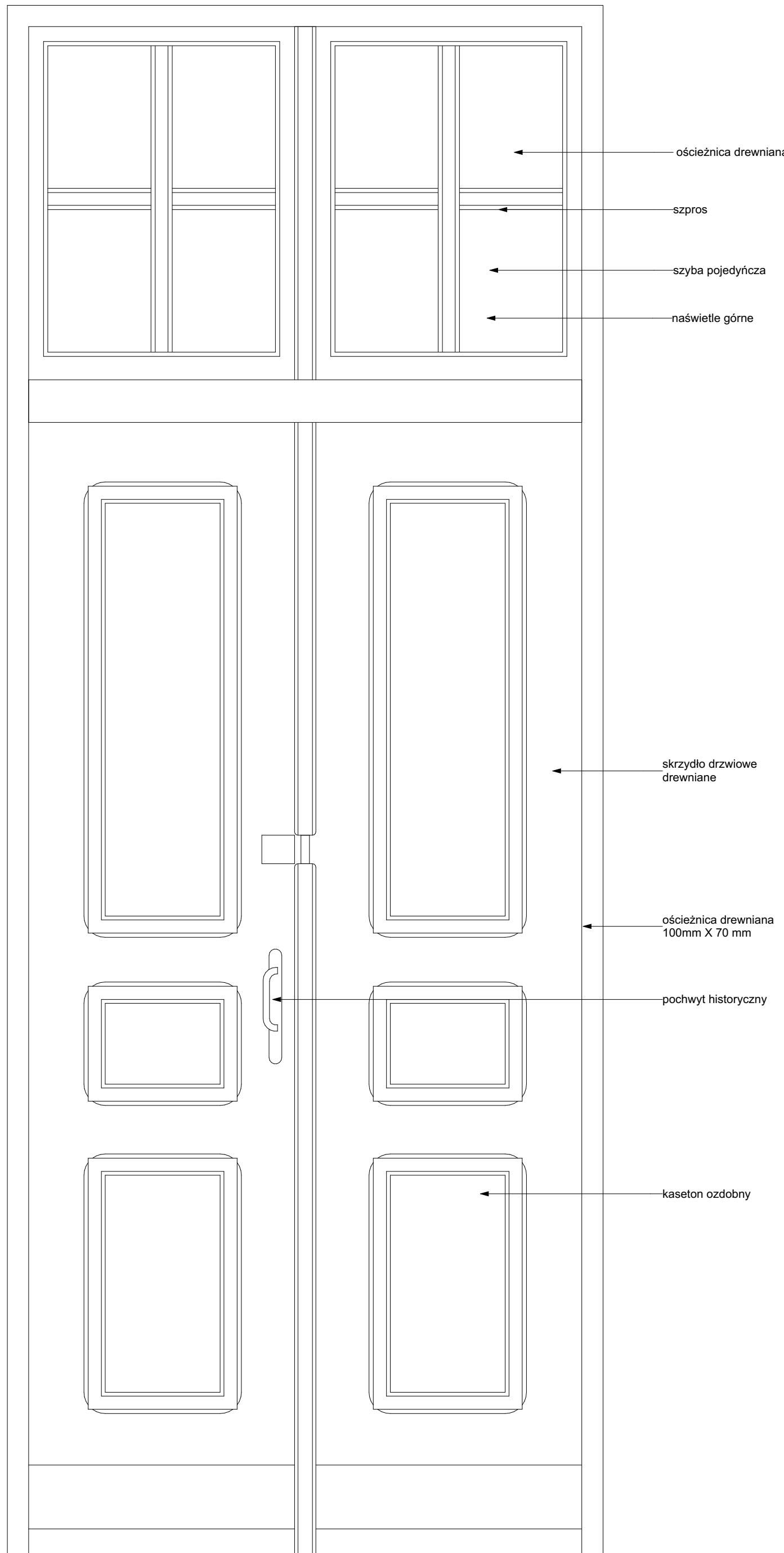

Widok od środka

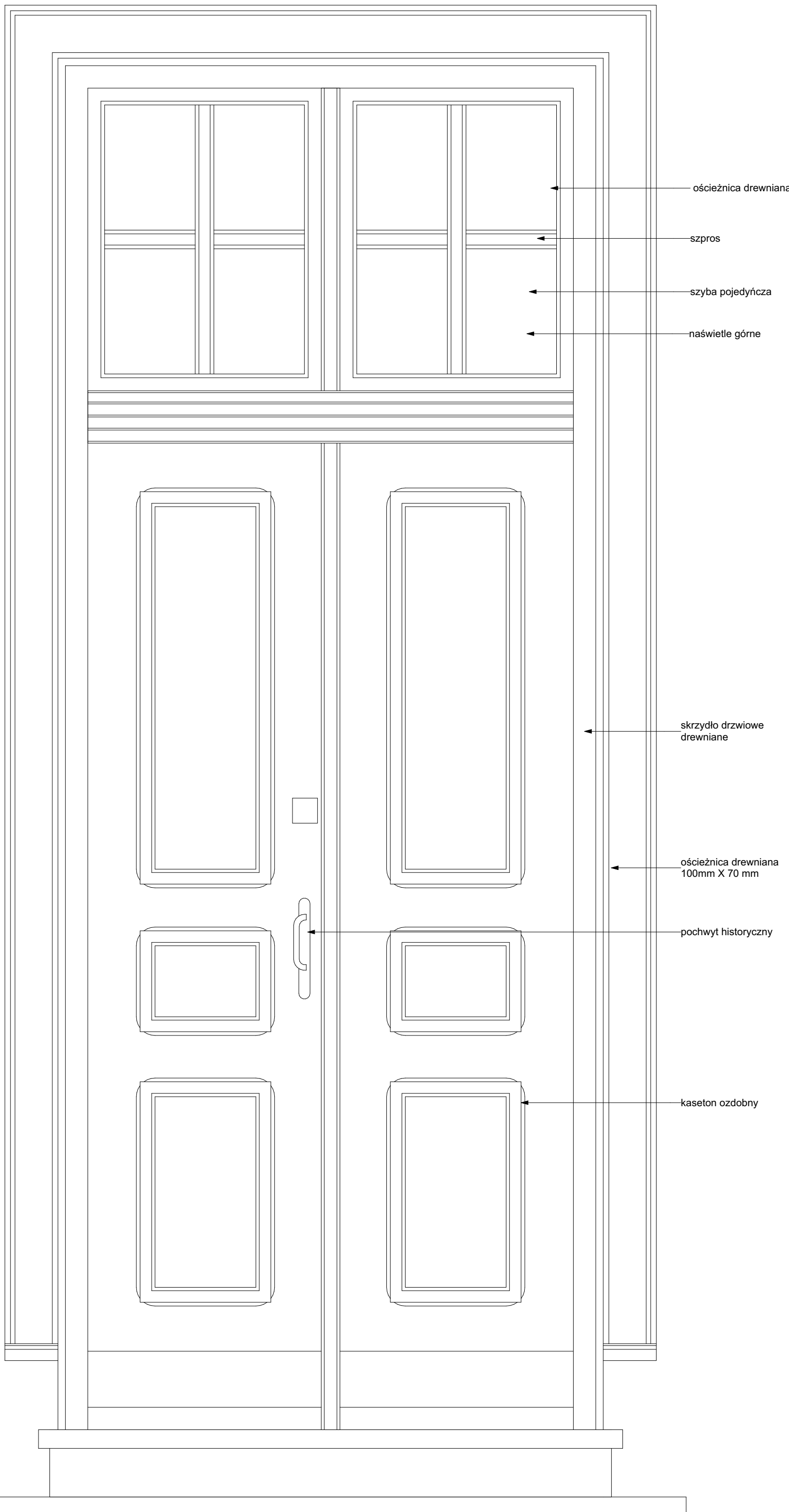

Widok od zewnątrz

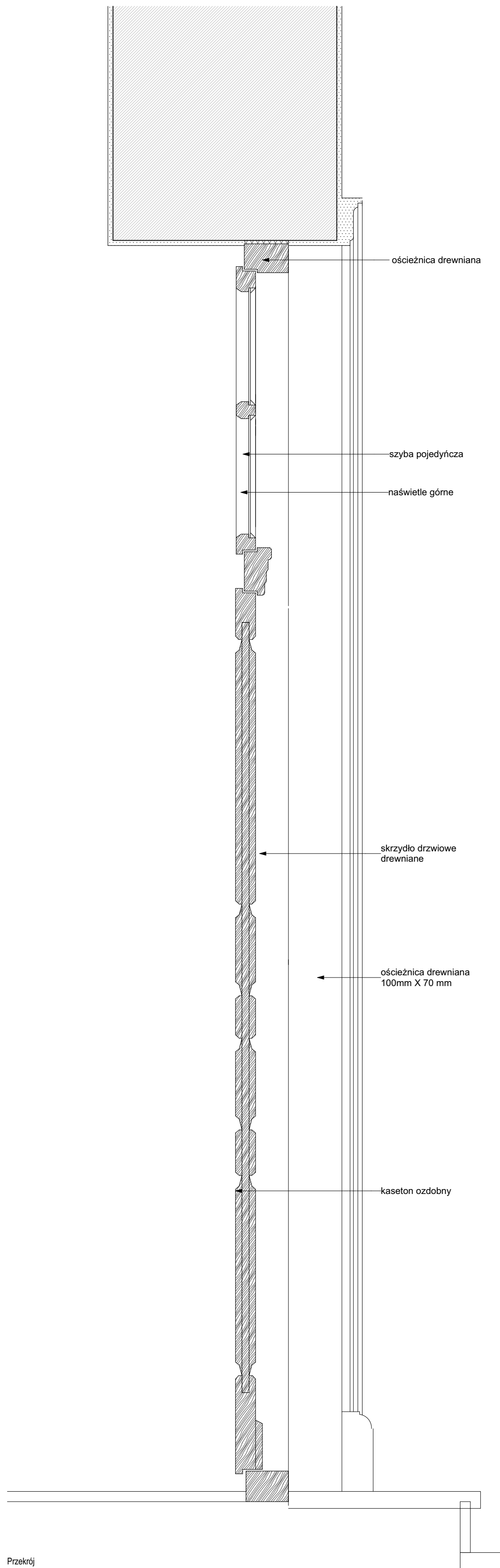

Przekój

inwestycja:
Termomodernizacja budynku Oficyny Pałacowej
Muzeum Romantyzmu w Opiniogórze
ul. Zygmunta Krasińskiego 9
06-405 Opiniogóra Górna
Główny nr ew. 140207_2_0020.64_BUD

inwestor:
Muzeum Romantyzmu w Opiniogórze
ul. Zygmunta Krasińskiego 9
06-405 Opiniogóra Górna

projektant:
ARCHITEKT PIOTR JAŃSKI
ul. Różewicka 79/3
53-145 Wrocław
piotr.janski.arp@gmail.com
tel. 515 315 320



ARCHITEKTURA

projektant:
Piotr Jański
nr uprawnień W037/2012

sprawdzający:
Maciej Marzecki
nr uprawnień 21/SLOKK/2014

DETAL DRZWI 2- ISTNIEJACE 1:10
skala

PW/PT 14.10.2025 A.49
stadium data numer

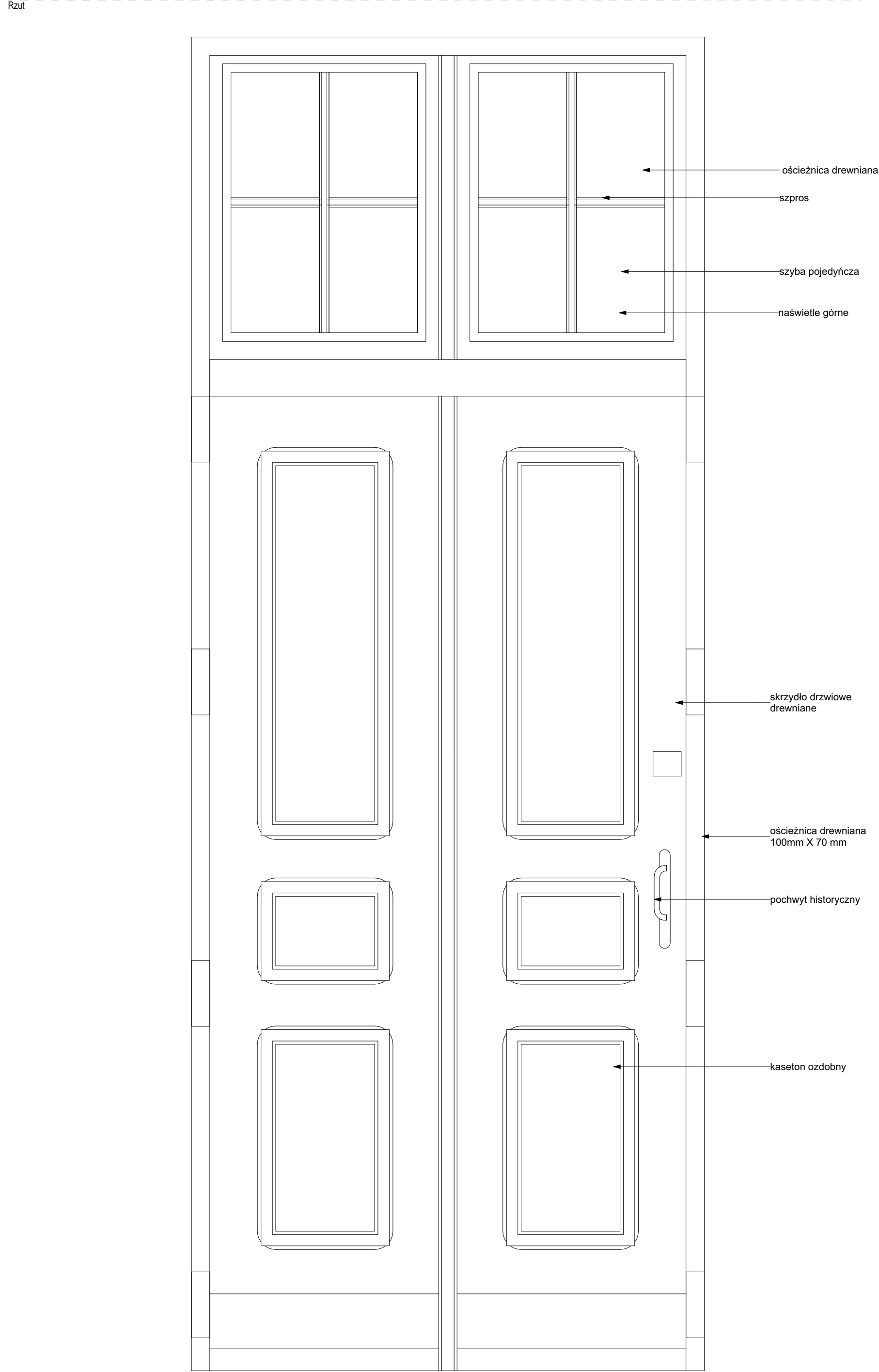
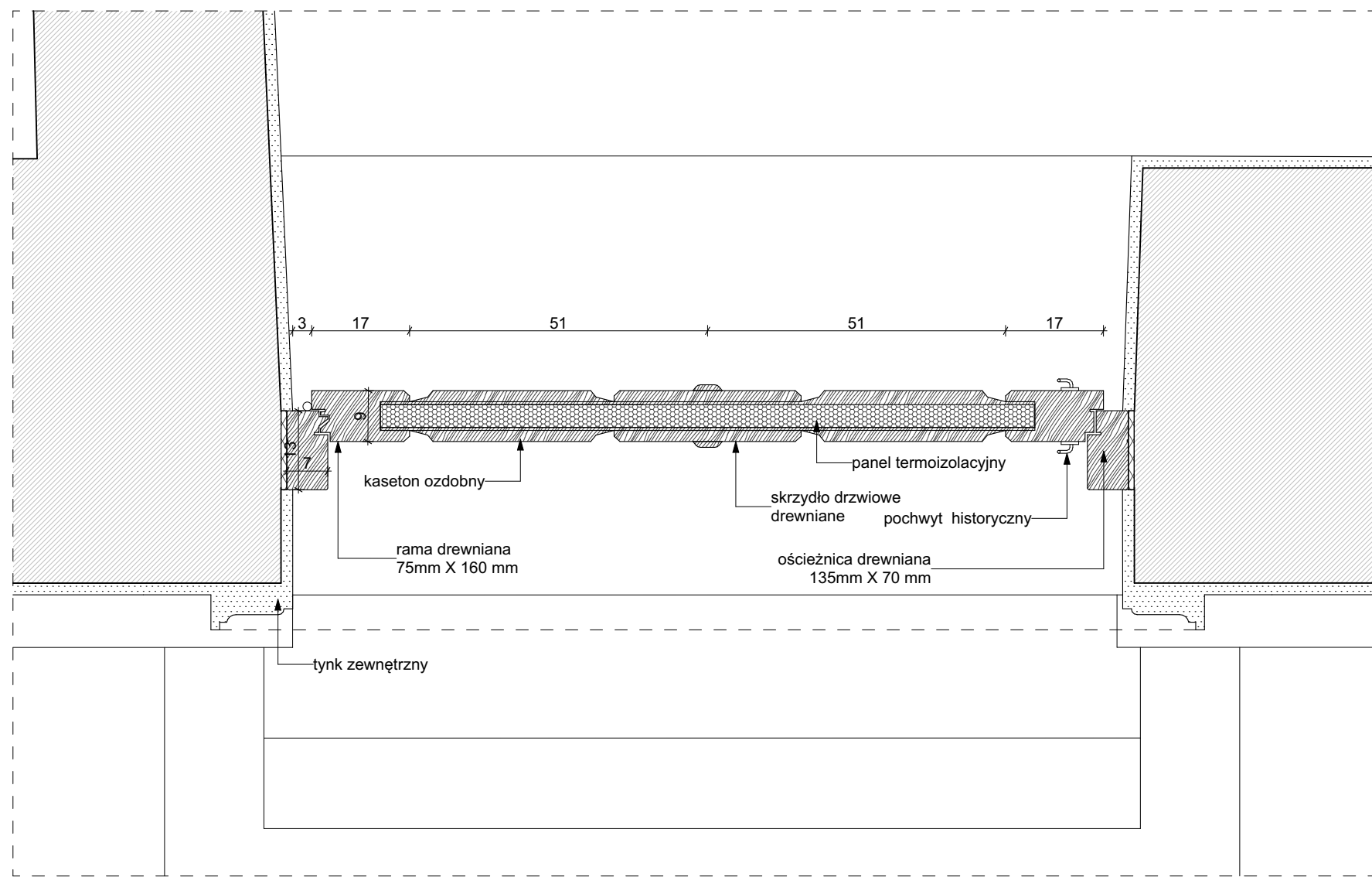

Widok od środka

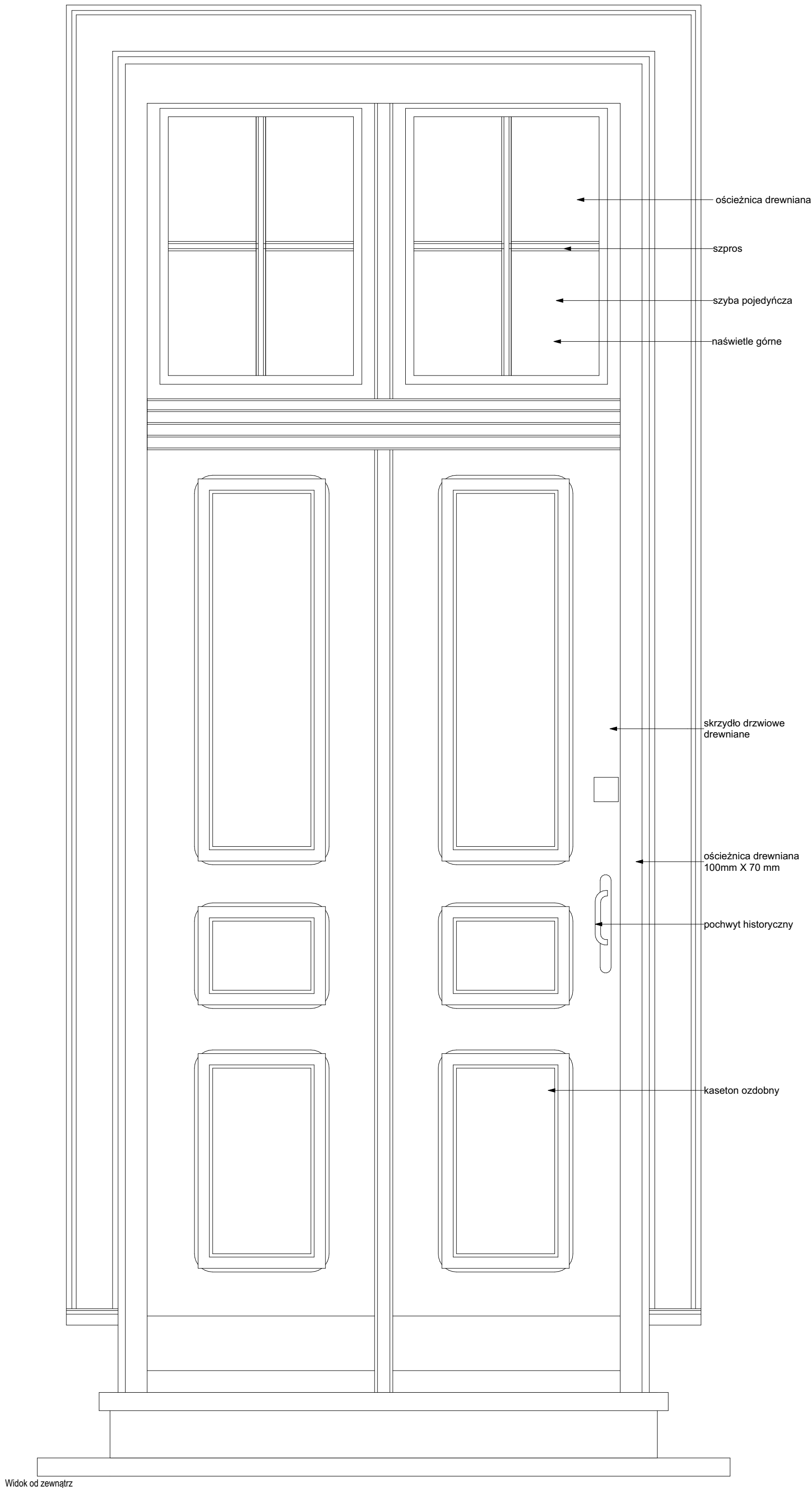

Widok od zewnątrz

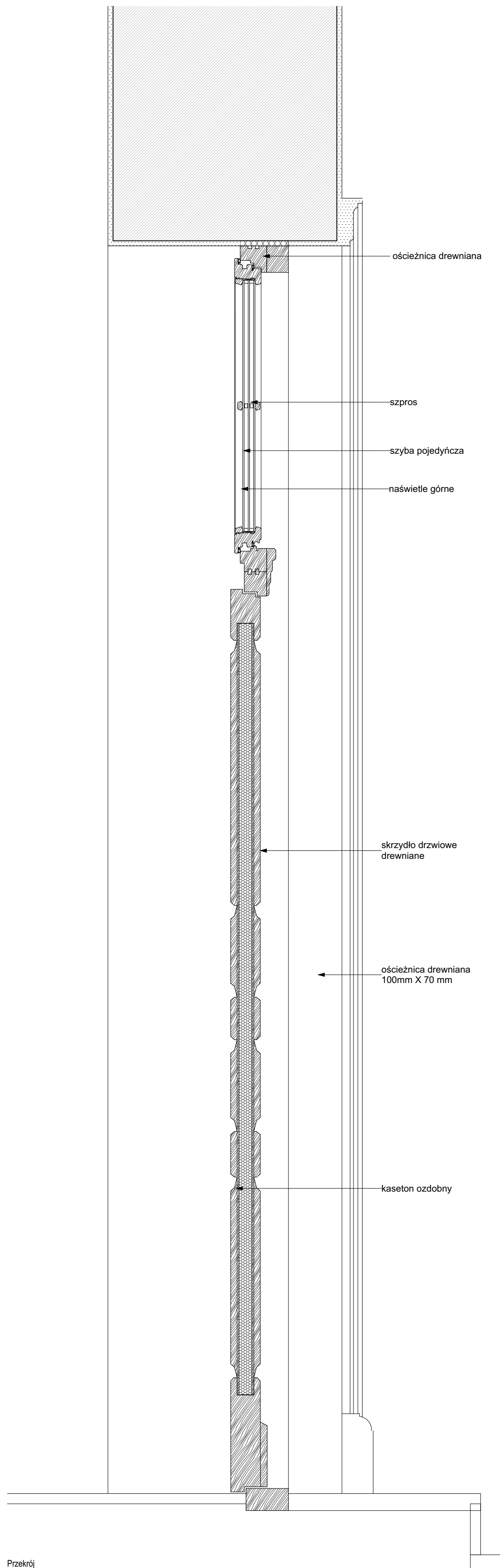

inwestycja:
Termomodernizacja budynku Oficyny Pałacowej
Muzeum Romantyzmu w Opiniogórze
ul. Zygmunta Krasieńskiego 9
06-405 Opiniogóra Górna
Główny nr ew. 140207_2_0020.64_BUD

inwestor:
Muzeum Romantyzmu w Opiniogórze
ul. Zygmunta Krasieńskiego 9
06-405 Opiniogóra Górna

projektant:
ARCHITEKT PIOTR JAŃSKI
ul. Racławicka 79/3
53-145 Wrocław
piotr.janski.ap@gmail.com
tel. 515 315 320

ARCHITEKTURA

projektant:
Piotr Jański
nr uprawnień: W037/2012

sprawdzający:
Maciej Marzecki
nr uprawnień: 215LOKK/2014

DETAL DRZWI 2 - PROJEKTOWANE

PW/PT
stadium

14.10.2025
data

1:10
skala

A.50
numer

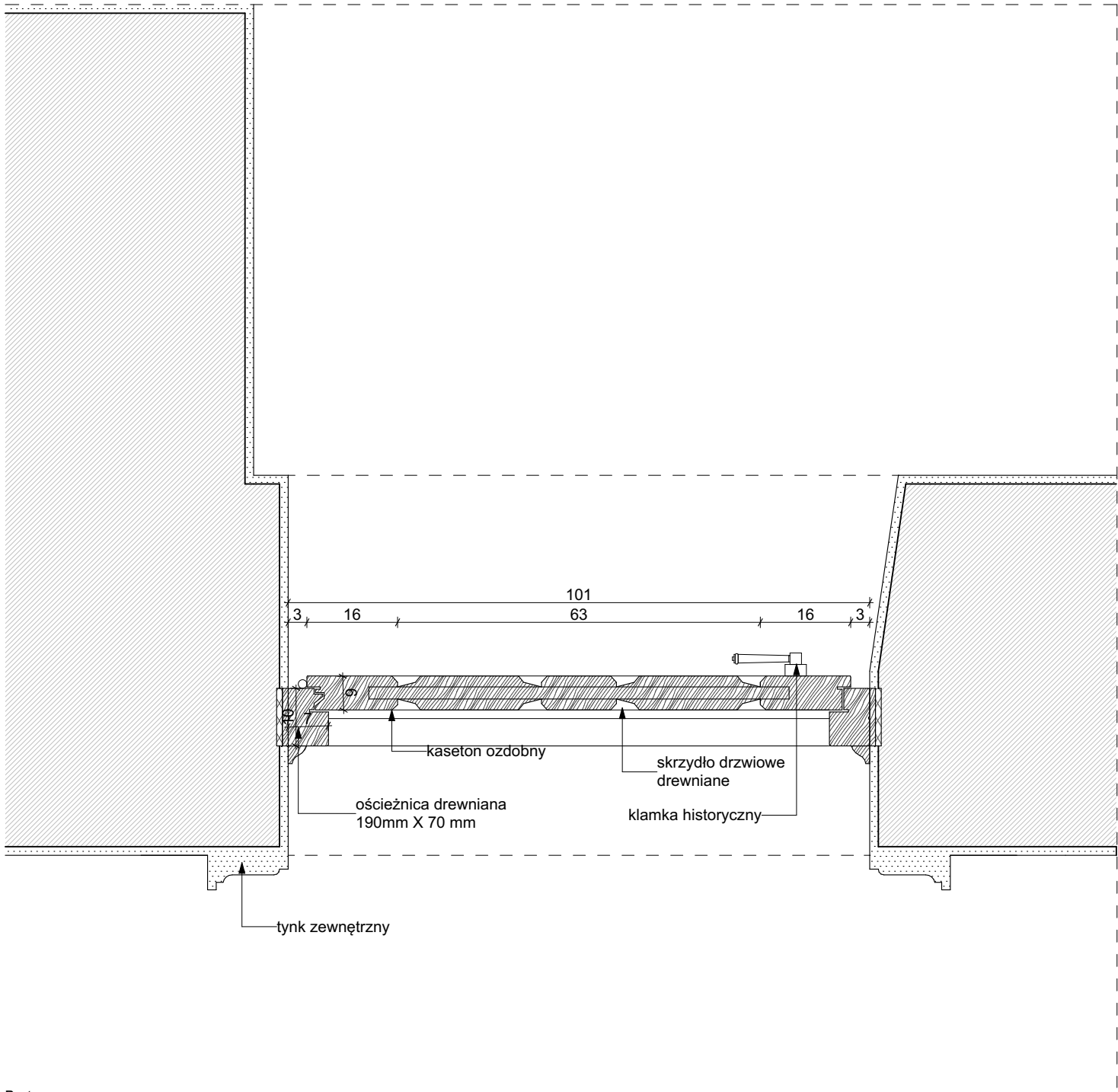

Rzut

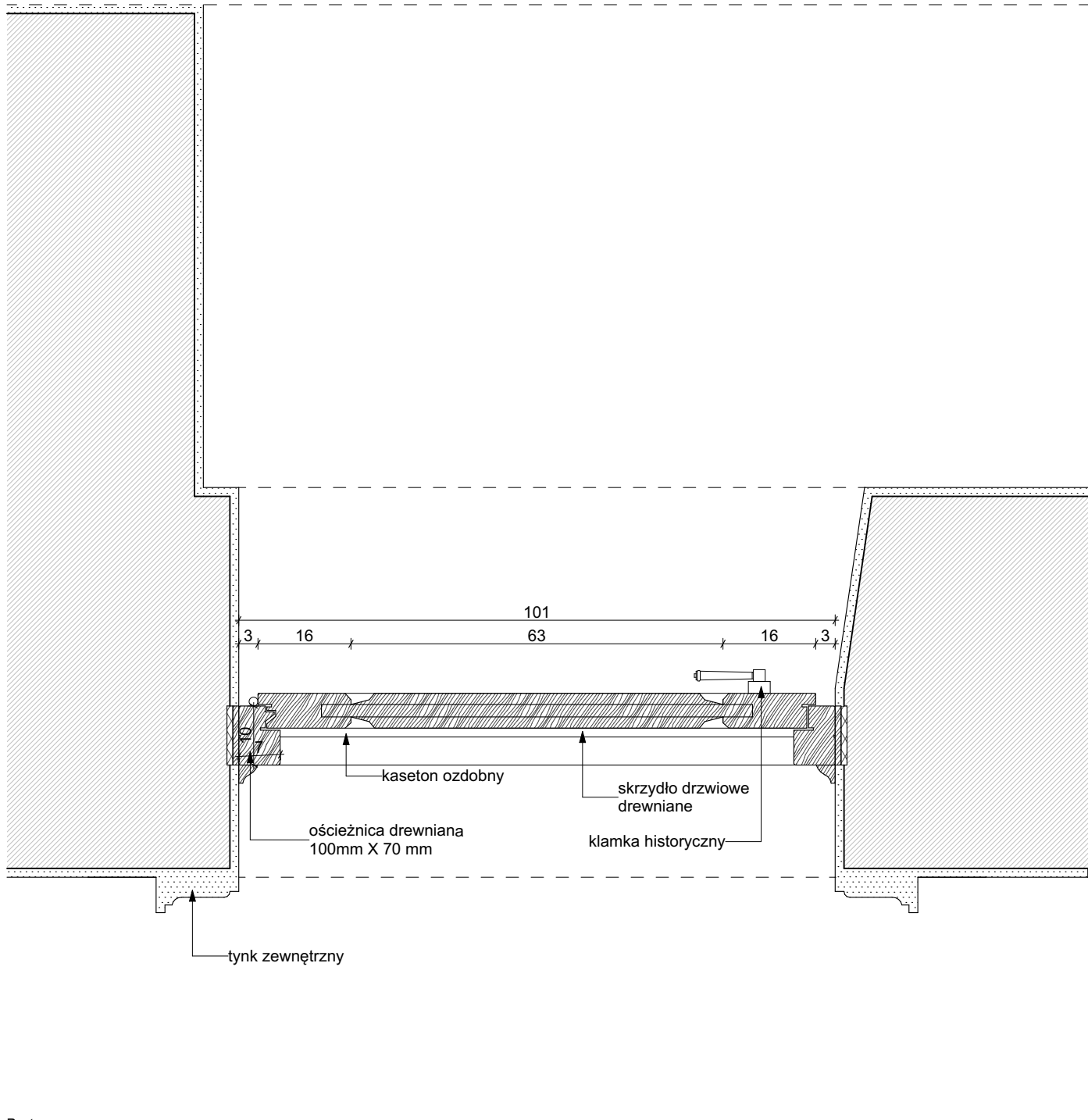

Rzut

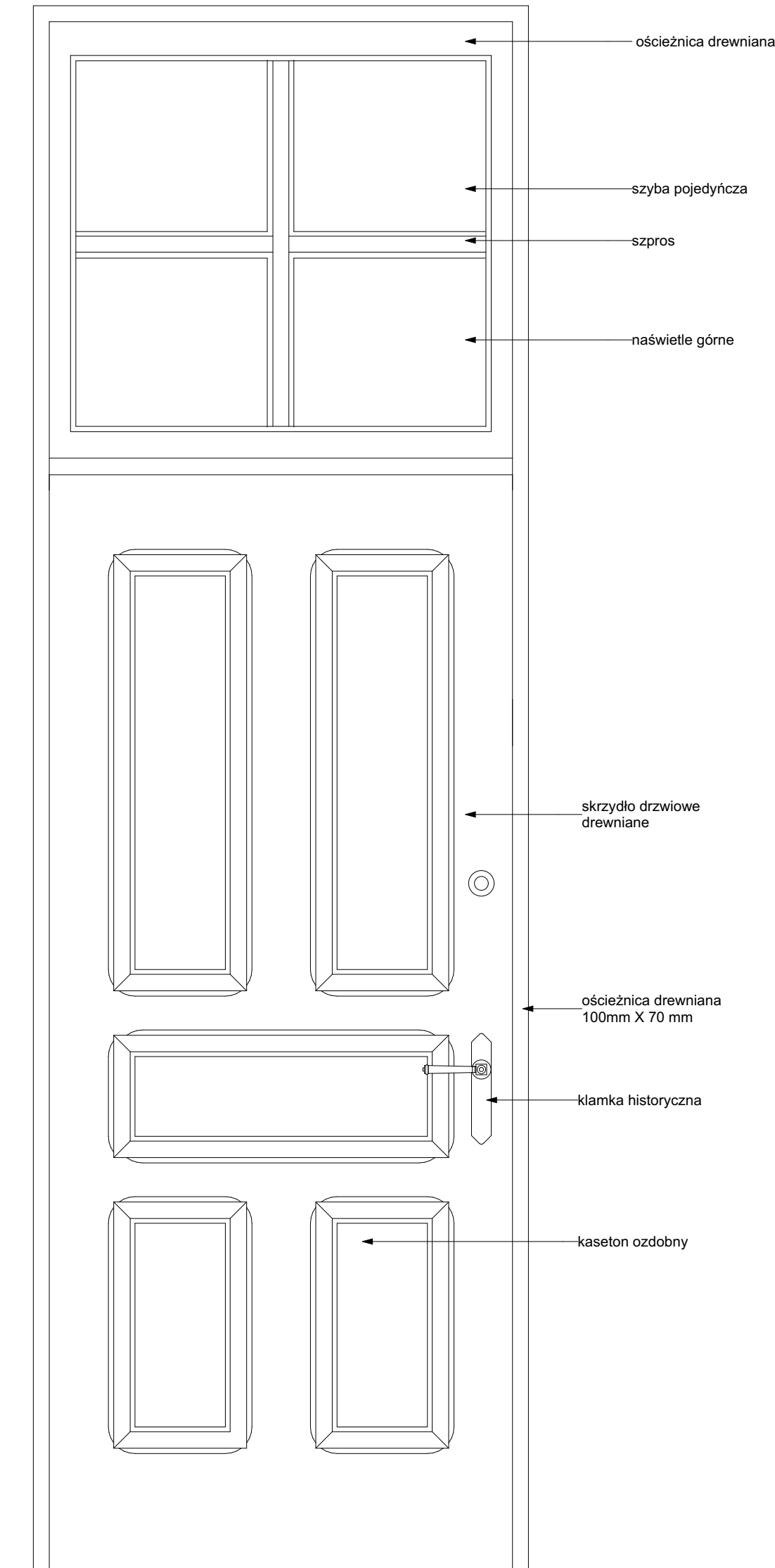

Widok od środka

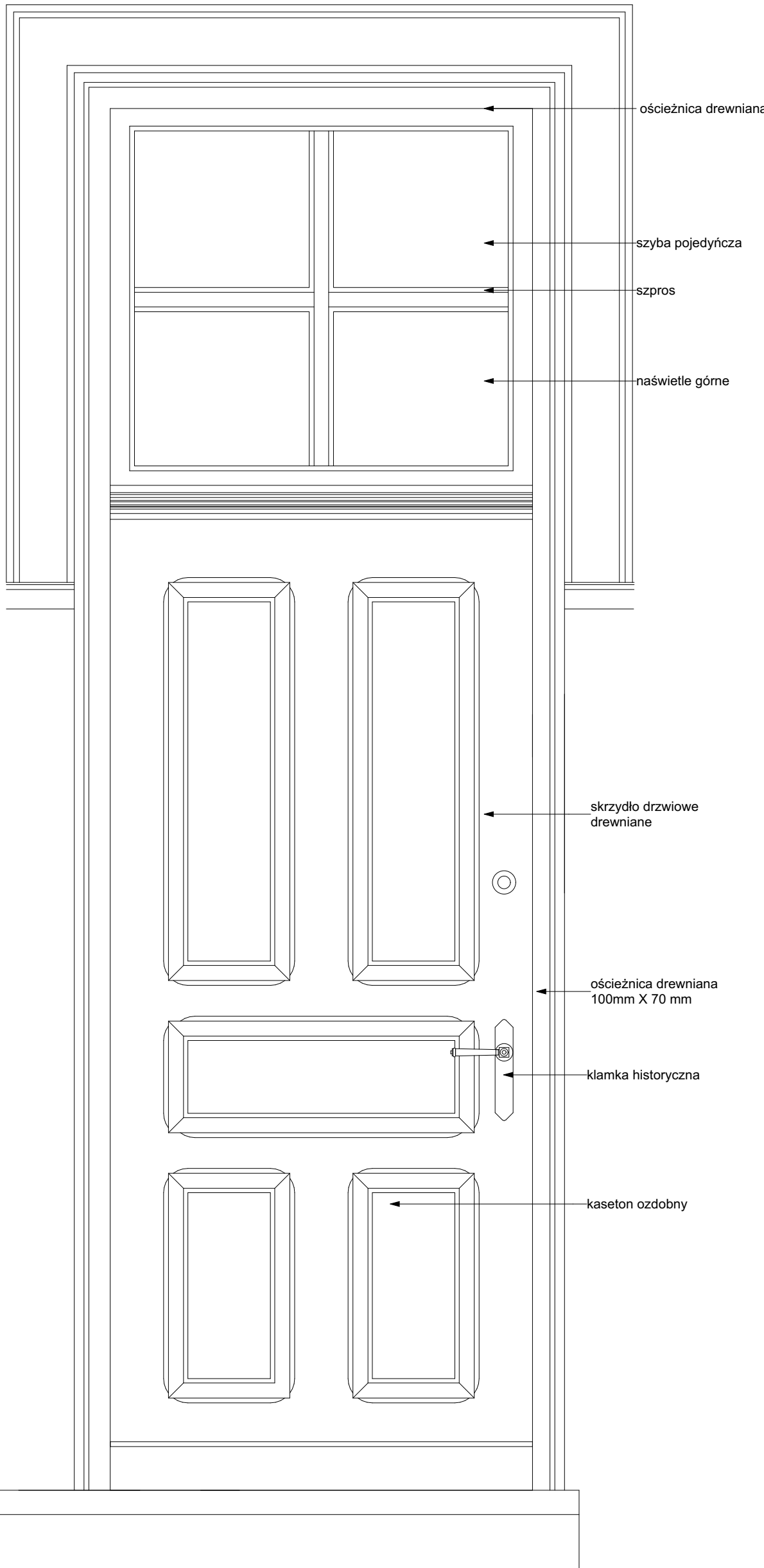

Widok od zewnątrz

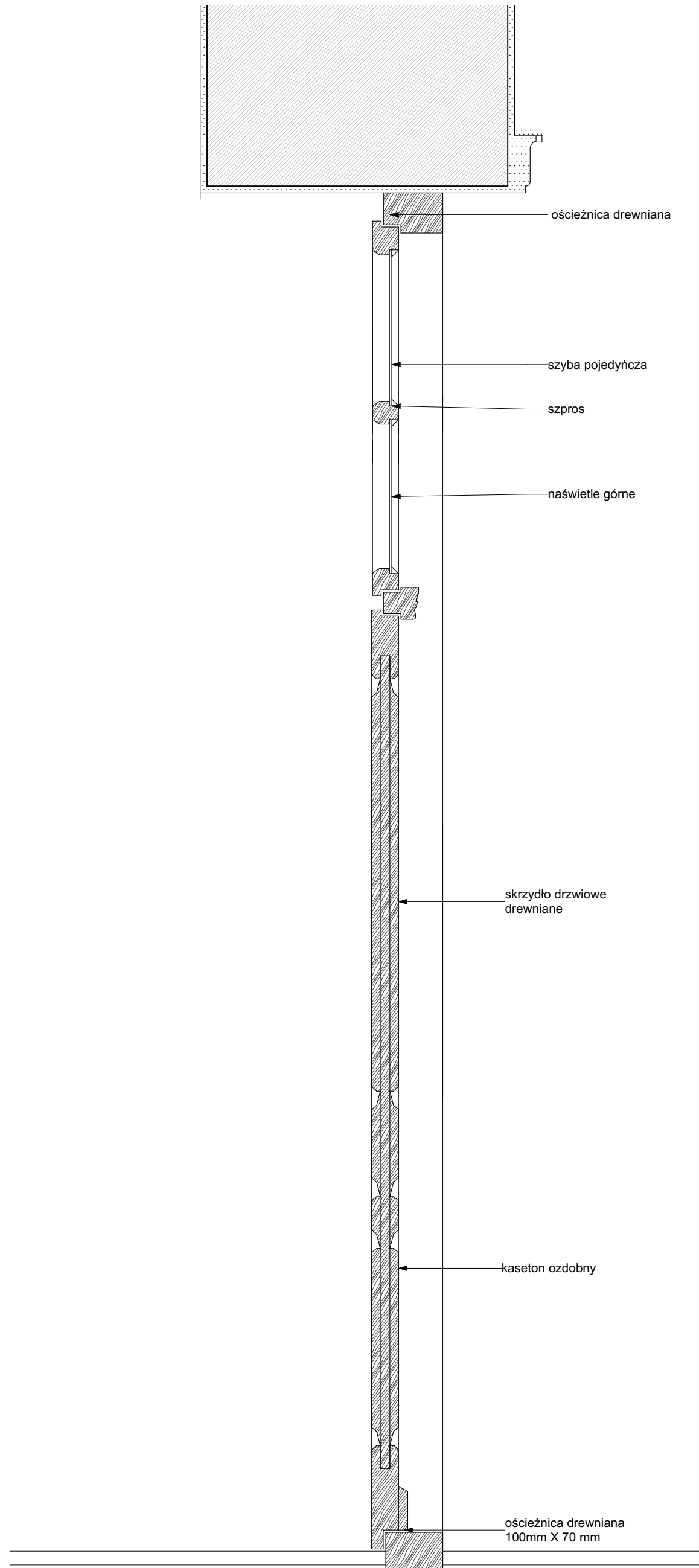

Przekrój

inwestycja:
Termomodernizacja budynku Oficyny Pałacowej
Muzeum Romantyzmu w Opiniogórze
ul. Zygmunta Krasieńskiego 9
06-405 Opiniogóra Górna
Główny nr ew. 140207_2_0020.64_BUD

inwestor:
Muzeum Romantyzmu w Opiniogórze
ul. Zygmunta Krasieńskiego 9
06-405 Opiniogóra Górna

projektant:
ARCHITEKT PIOTR JAŃSKI
ul. Redziwicka 79/3
53-145 Wrocław
piotr.janski.arp@gmail.com
tel. 515 315 120



ARCHITEKTURA

projektant:
Piotr Jański
nr uprawnień W07/2012

sprawdzający:
Maciej Marzecki
nr uprawnień 21/SLOKK/2014

DETAL DRZWI 3- ISTNIEJACE 1:10
skala

PW/PT 14.10.2025 A.51
stadium data numer

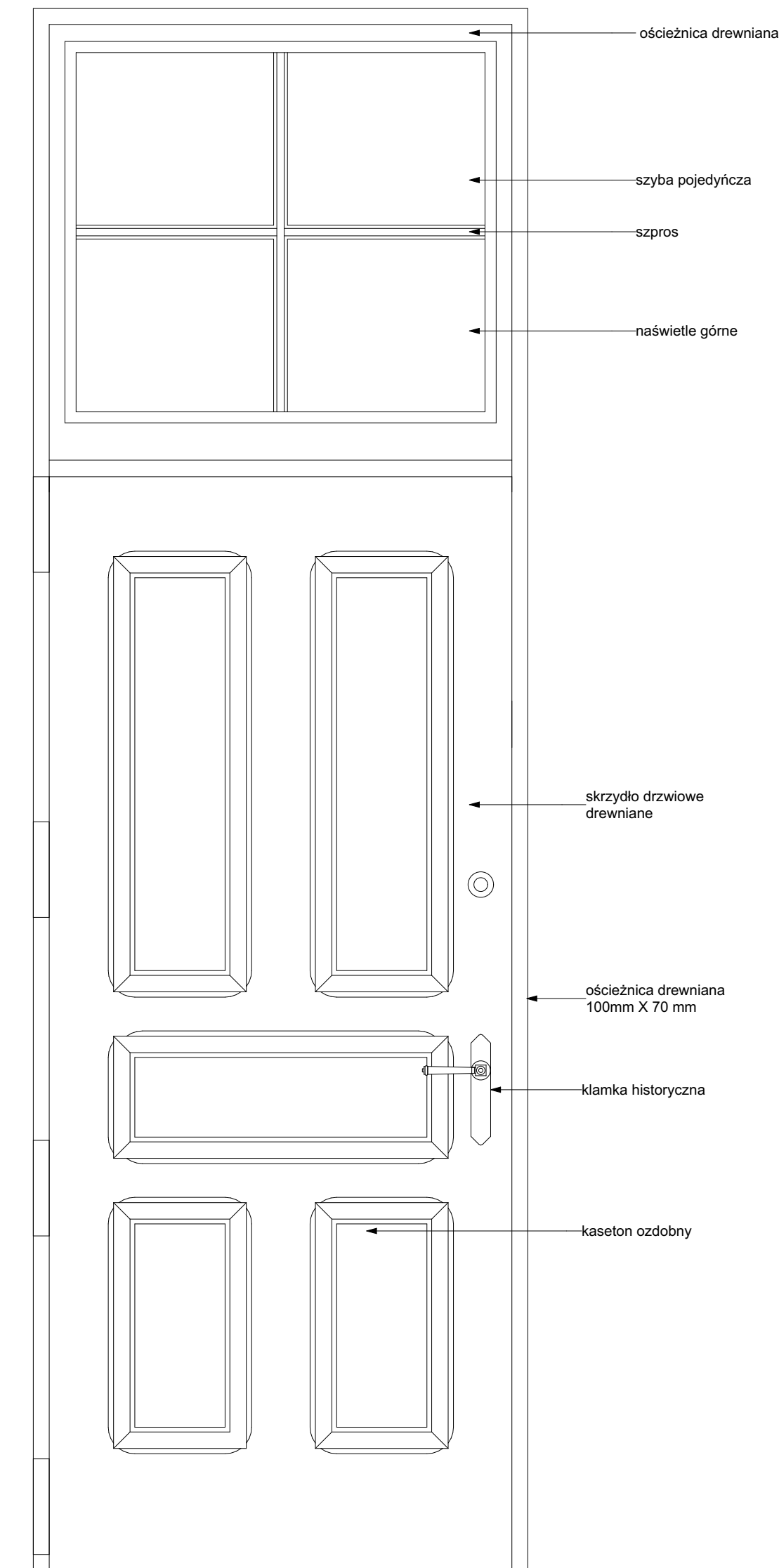
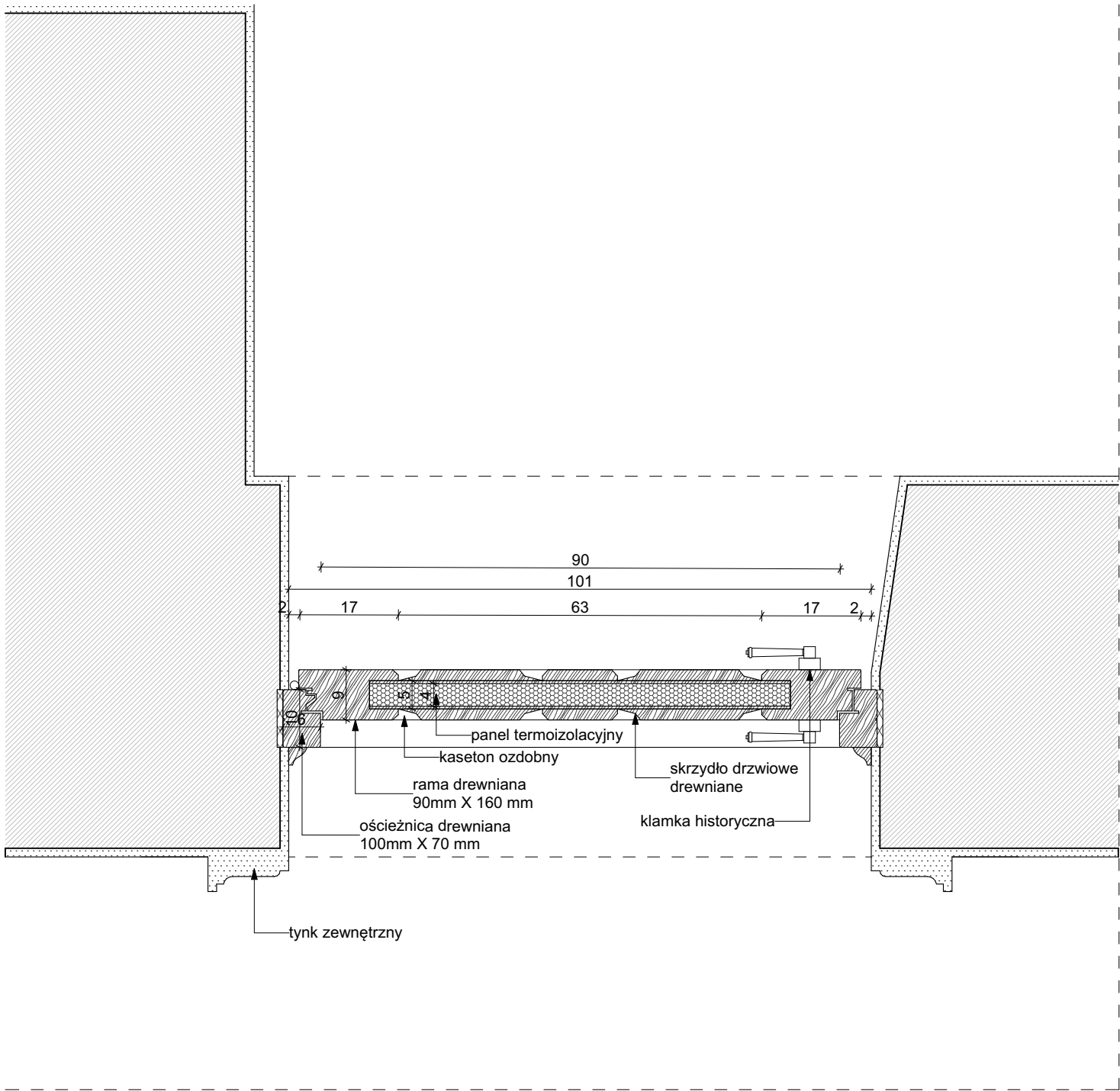

Widok od środka

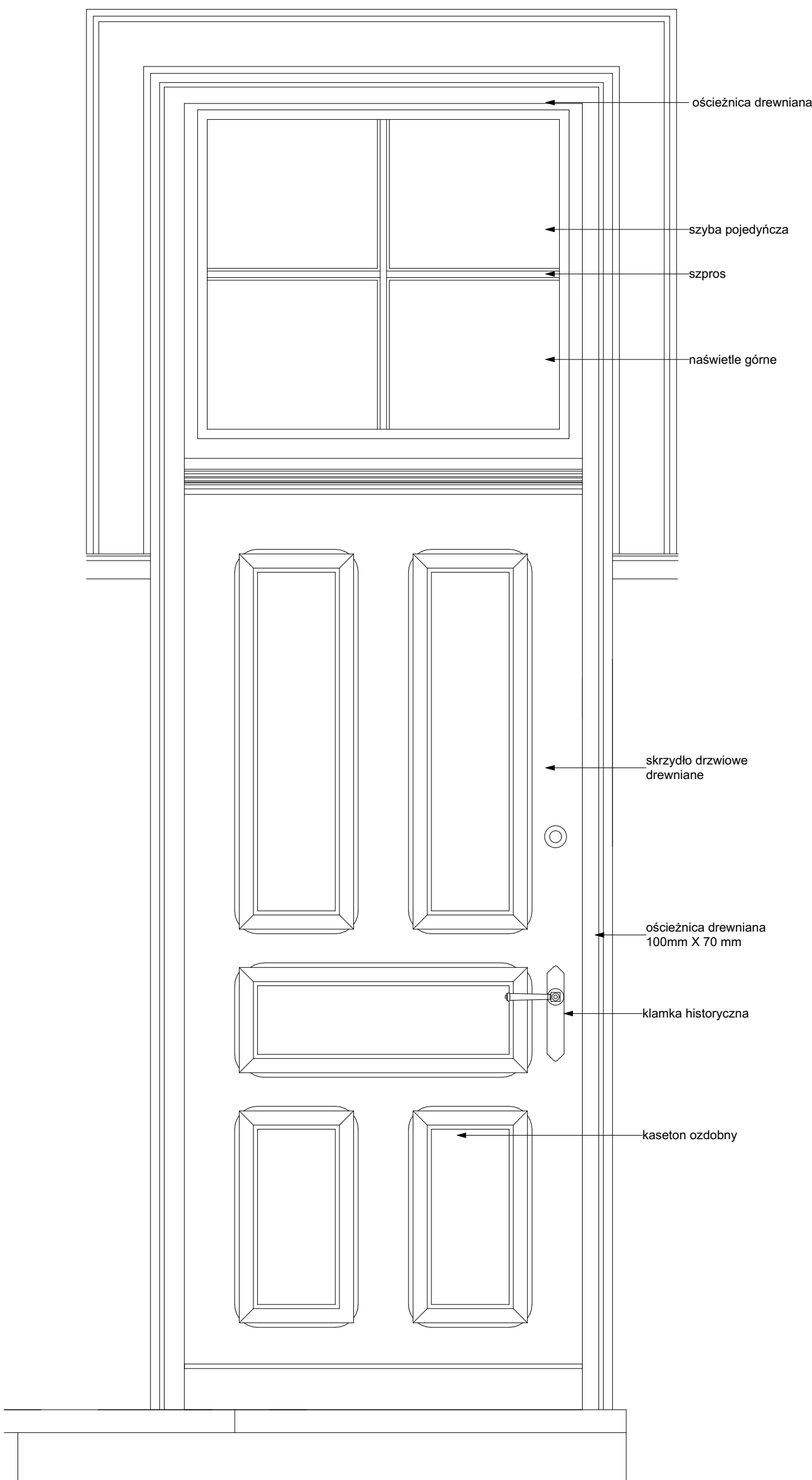

Widok od zewnątrz

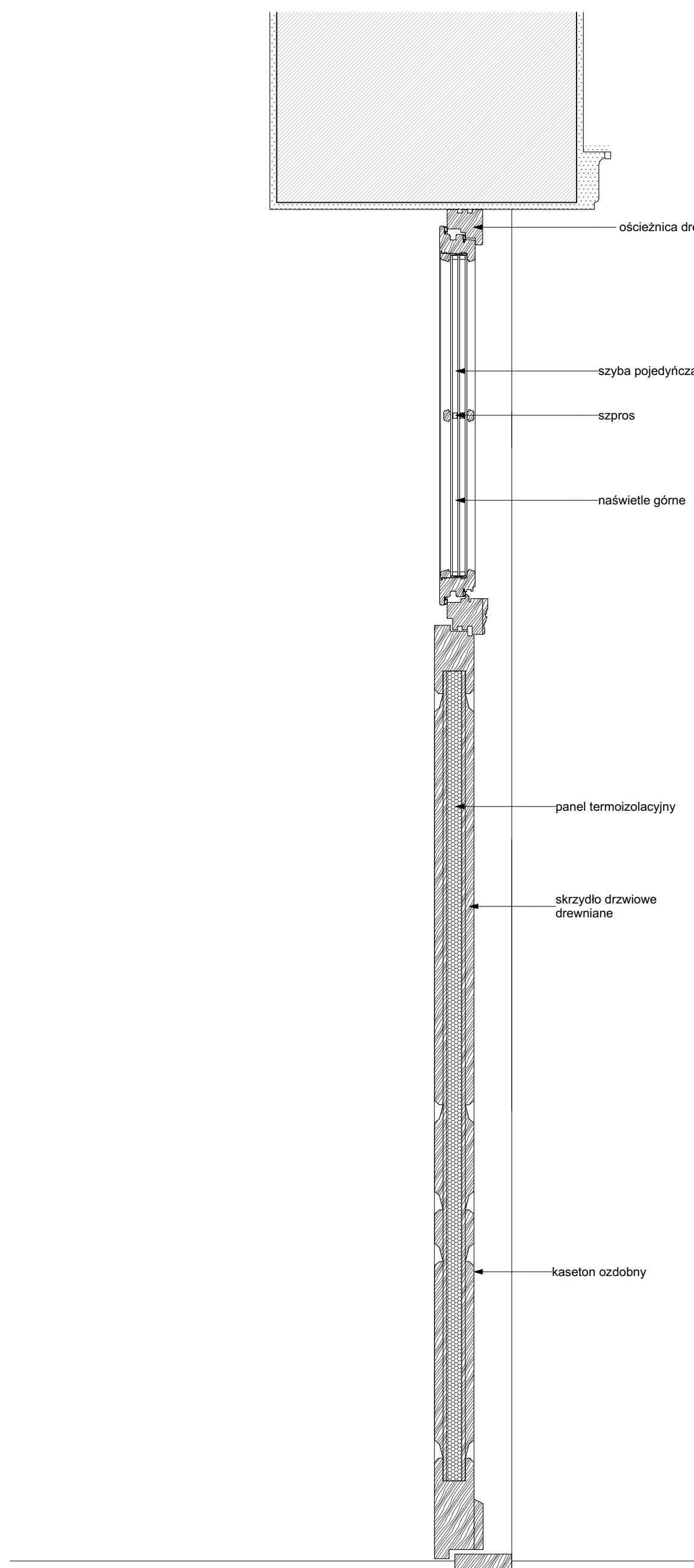

Przekrój

inwestycja:
Termomodernizacja budynku Oficyny Pałacowej
Muzeum Romantyzmu w Opiniogórze
ul. Zygmunt Krasieńskiego 9
06-405 Opiniogóra Górna
Główny nr ew. 140207_2_0020.64_BUD

inwestor:
Muzeum Romantyzmu w Opiniogórze
ul. Zygmunt Krasieńskiego 9
06-405 Opiniogóra Górna

projektant:
ARCHITEKT PIOTR JAŃSKI
ul. Radwicka 79/3
53-145 Wrocław
piotr.janski.arp@gmail.com
tel. 515 315 320



ARCHITEKTURA

projektant:
Piotr Jański
nr uprawnień W07/2012

sprawdzający:
Maciej Marzecki
nr uprawnień 21/SLOKK/2014

DETAL DRZWI 3 - PROJEKTOWANE		1:10 skala
PW/PT stadium	14.10.2025 data	A.52 numer

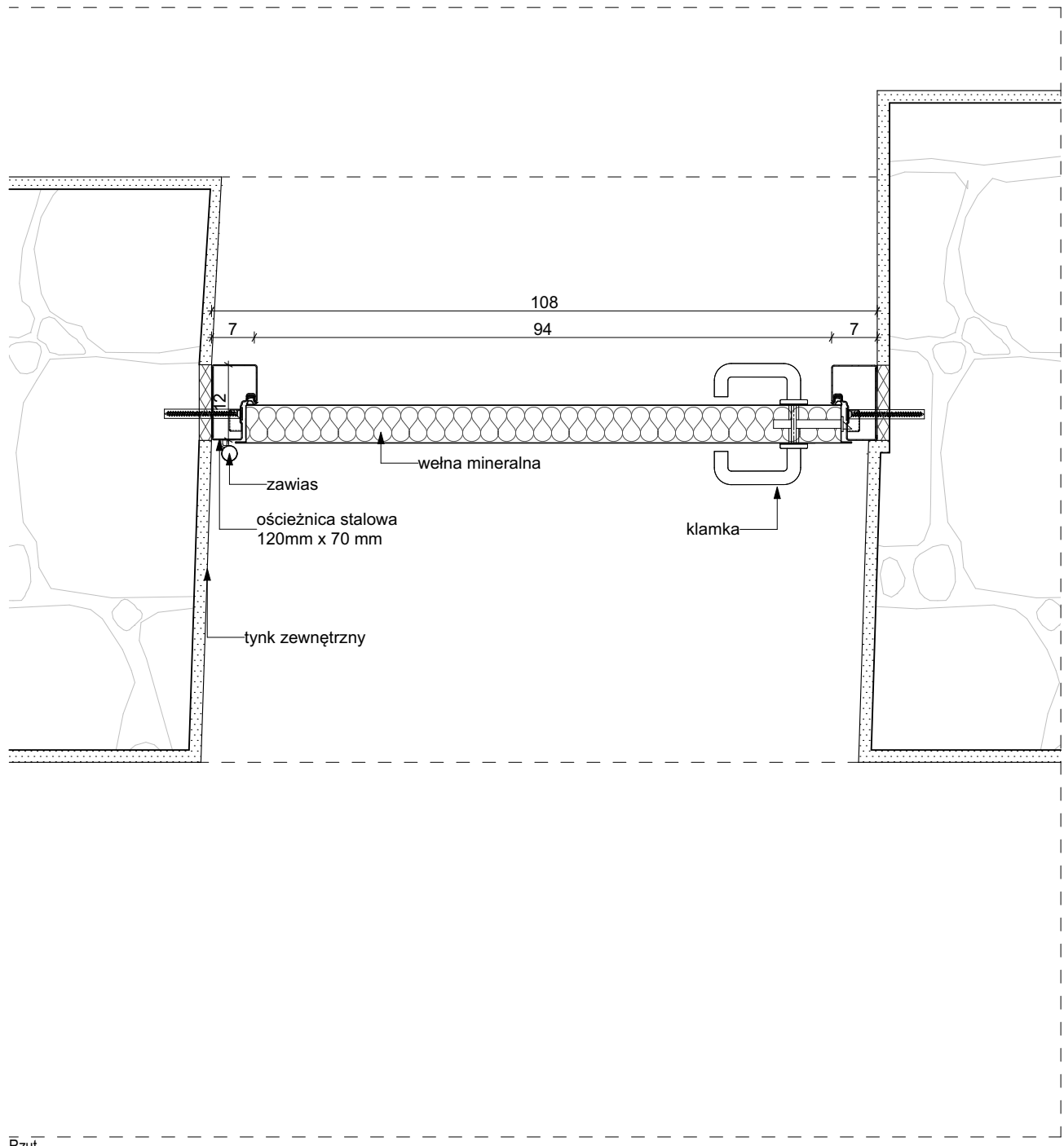

Rzut

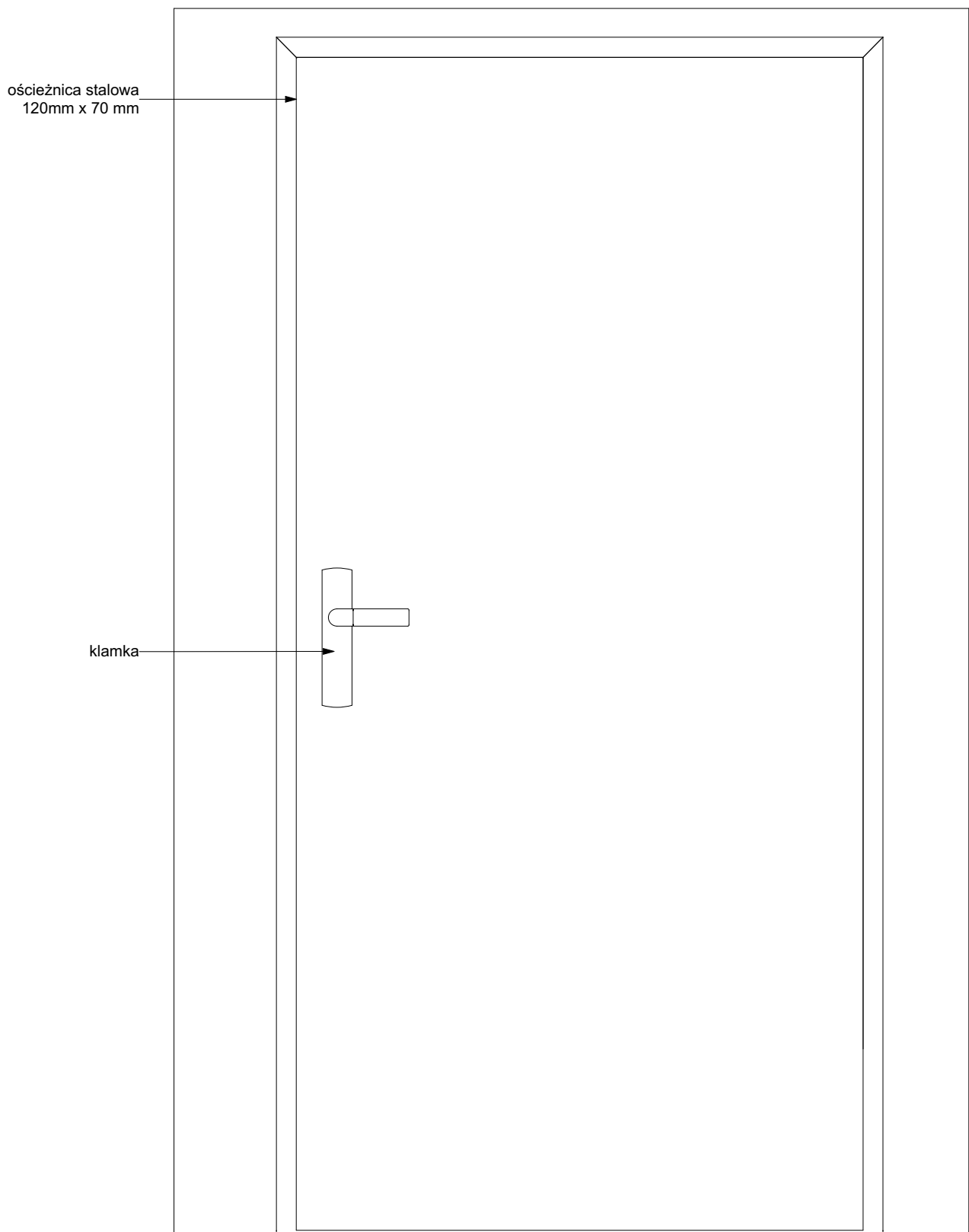

Widok od środka

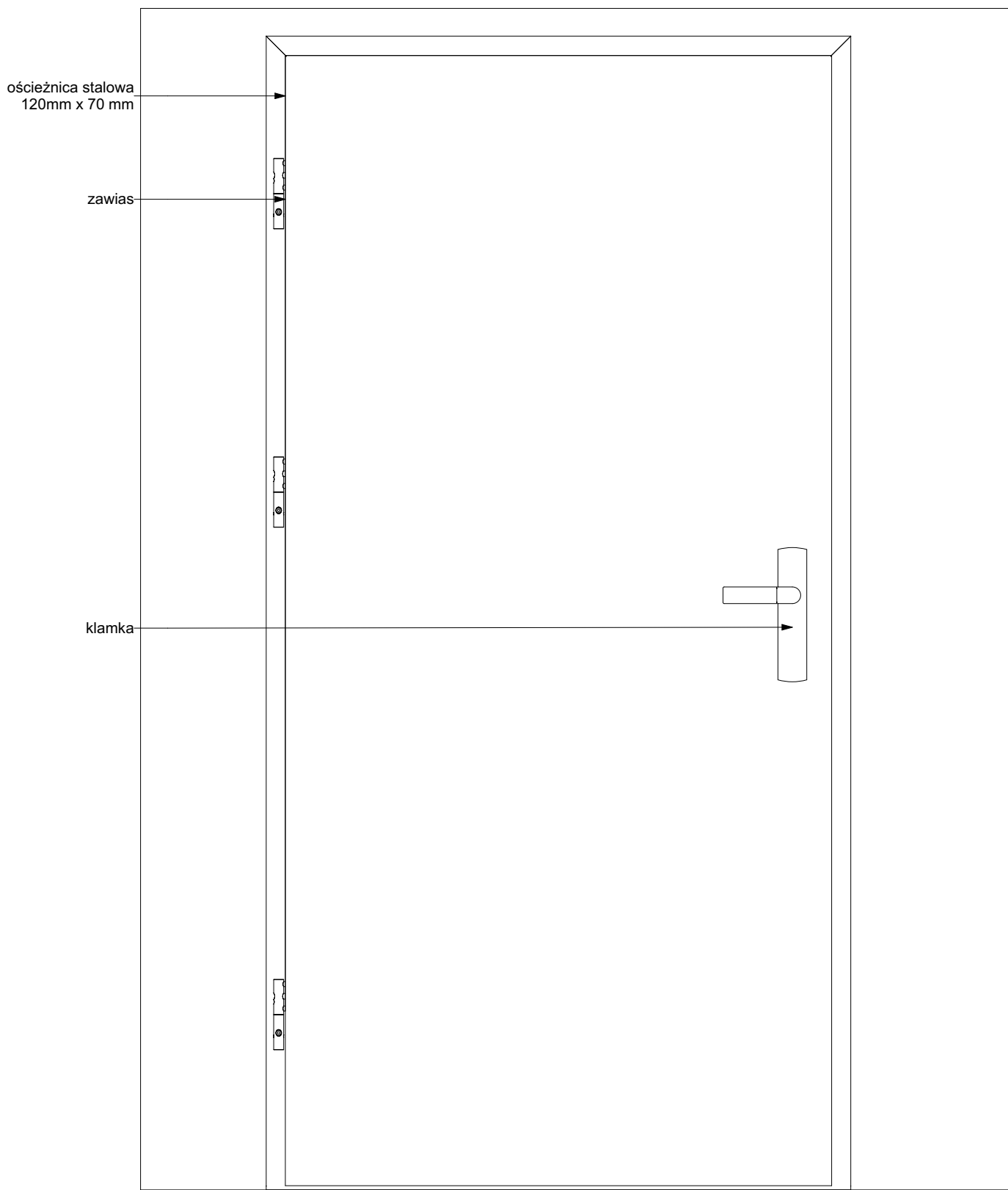

Widok od zewnątrz

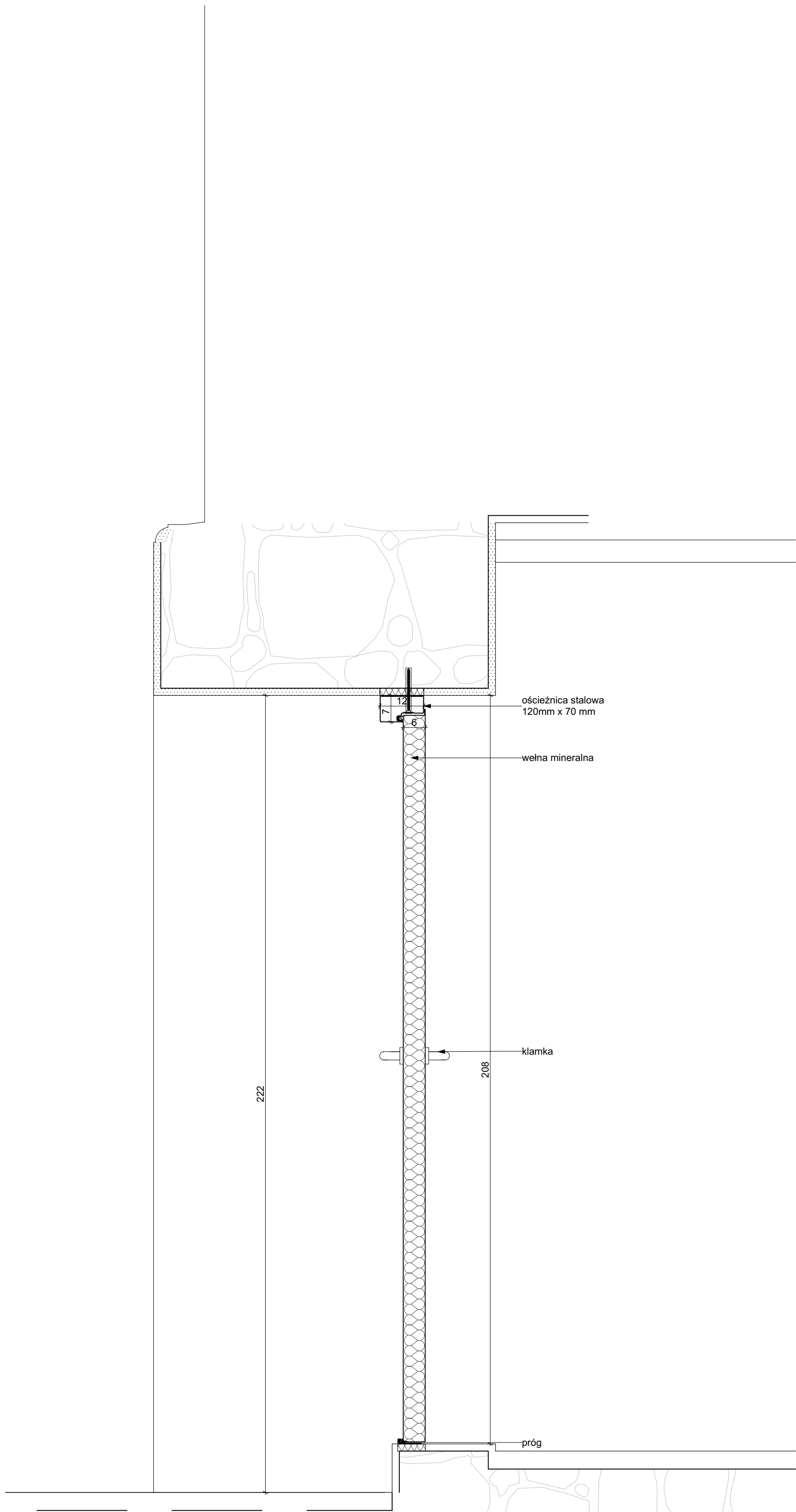

Przekrój

inwestycja:
Termomodernizacja budynku Oficyny Pałacowej
Muzeum Romantyzmu w Opiniogórze
ul. Zygmunta Krasieńskiego 9
06-405 Opiniogóra Górna
Główny nr ew. 140207_2_0020.64_BUD

inwestor:
Muzeum Romantyzmu w Opiniogórze
ul. Zygmunta Krasieńskiego 9
06-405 Opiniogóra Górna

projektant:
ARCHITEKT PIOTR JAŃSKI
ul. Różewicka 79/3
53-145 Wrocław
piotr.janski.arp@gmail.com
tel. 515 315 120



ARCHITEKTURA

projektant:
Piotr Jański
nr uprawnień: W037/2012

sprawdzający:
Maciej Marzecki
nr uprawnień: 21/SLOKK/2014

DETAL DRZWI 4- ISTNIEJACE		1:10 skala
PW/PT stadium	14.10.2025 data	A.53 numer

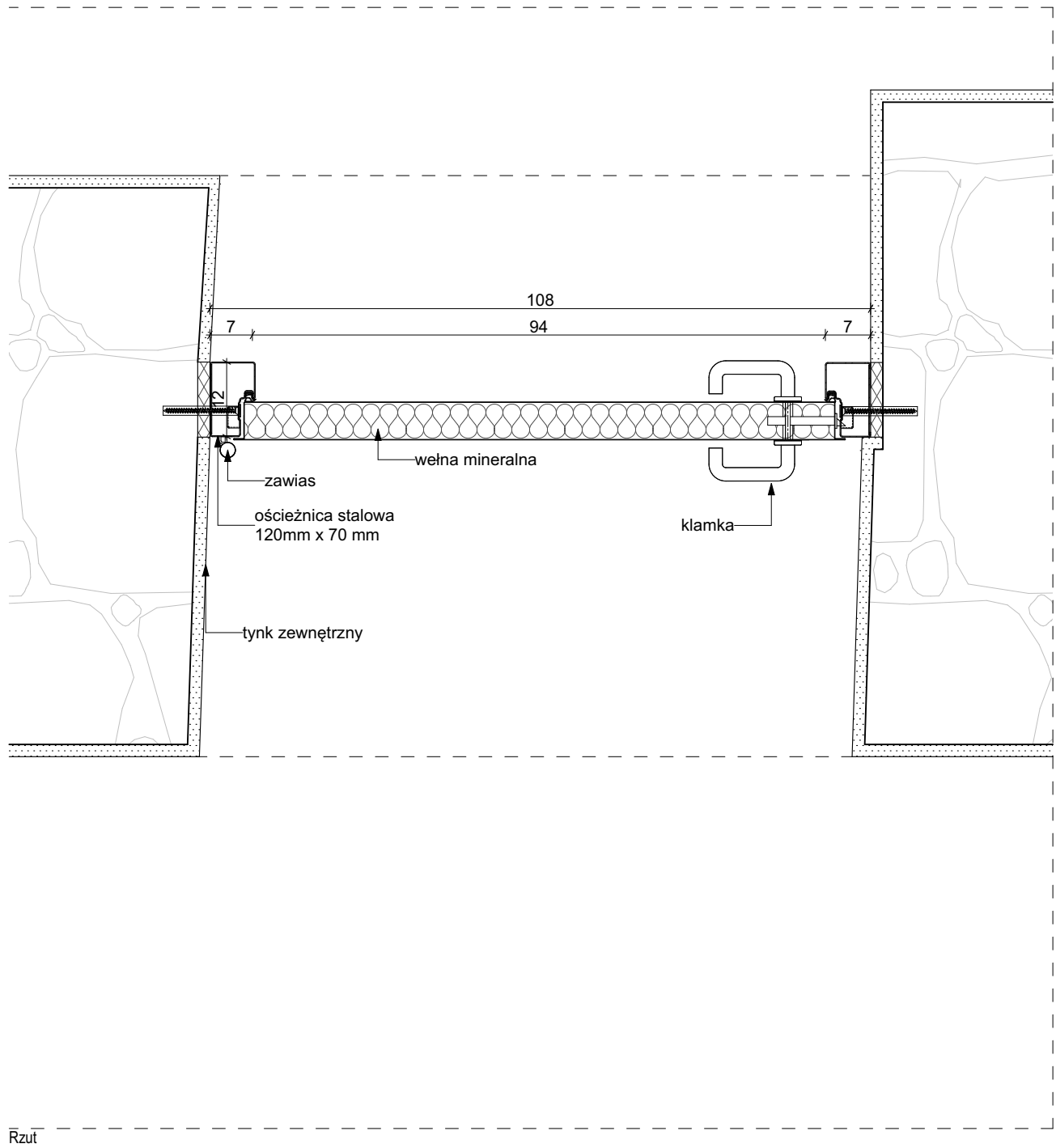

Rzut

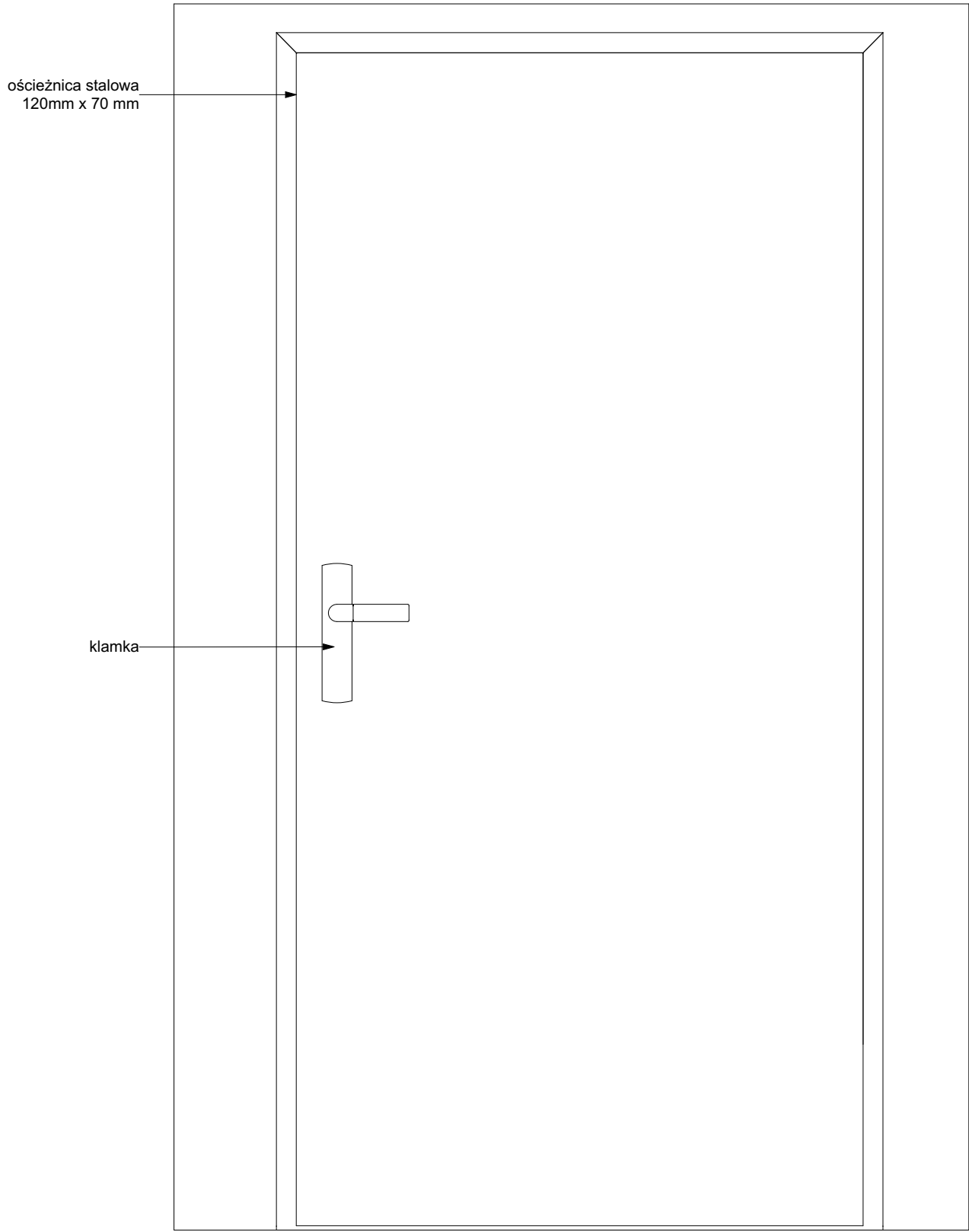

Widok od środka

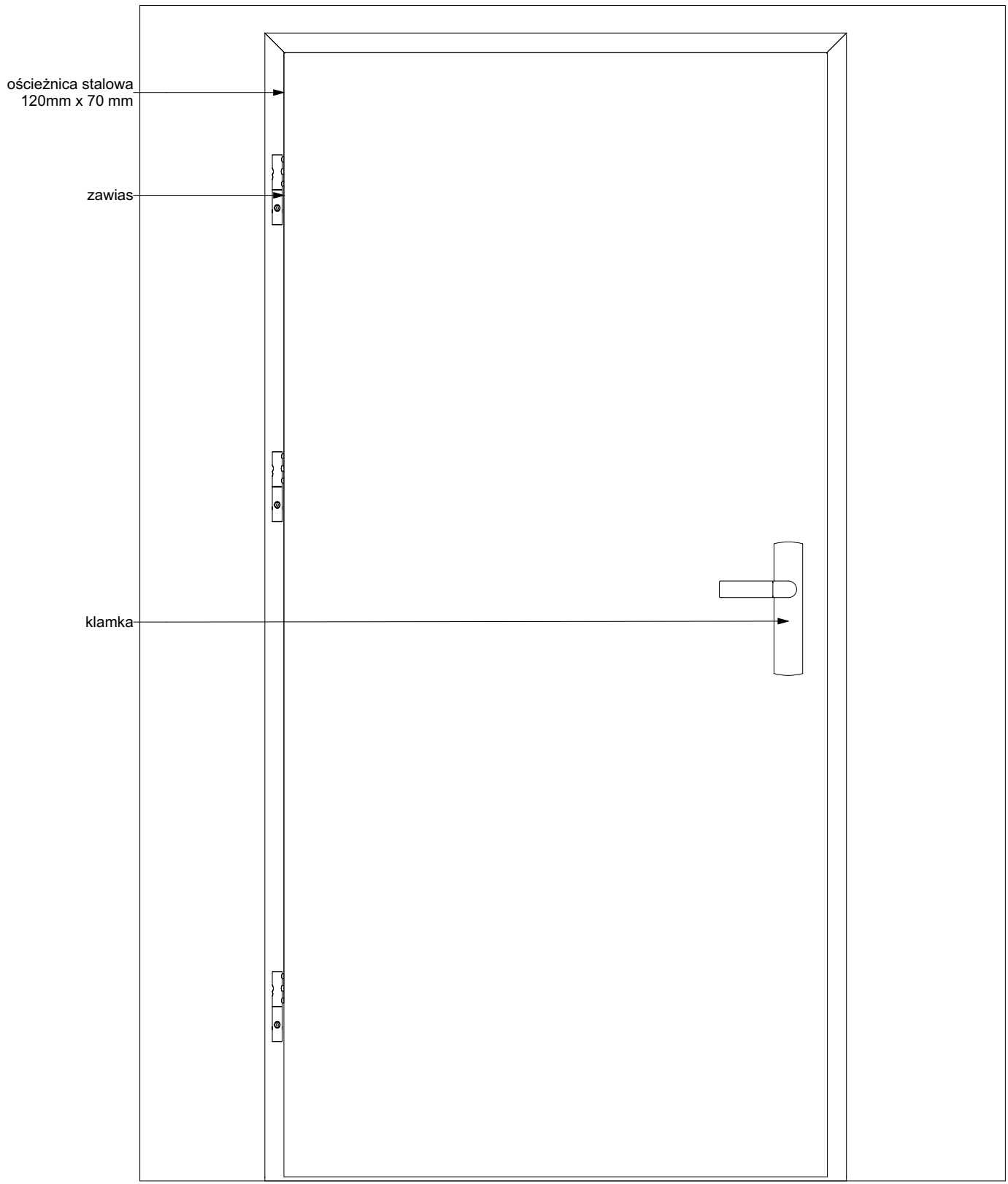

Widok od zewnątrz

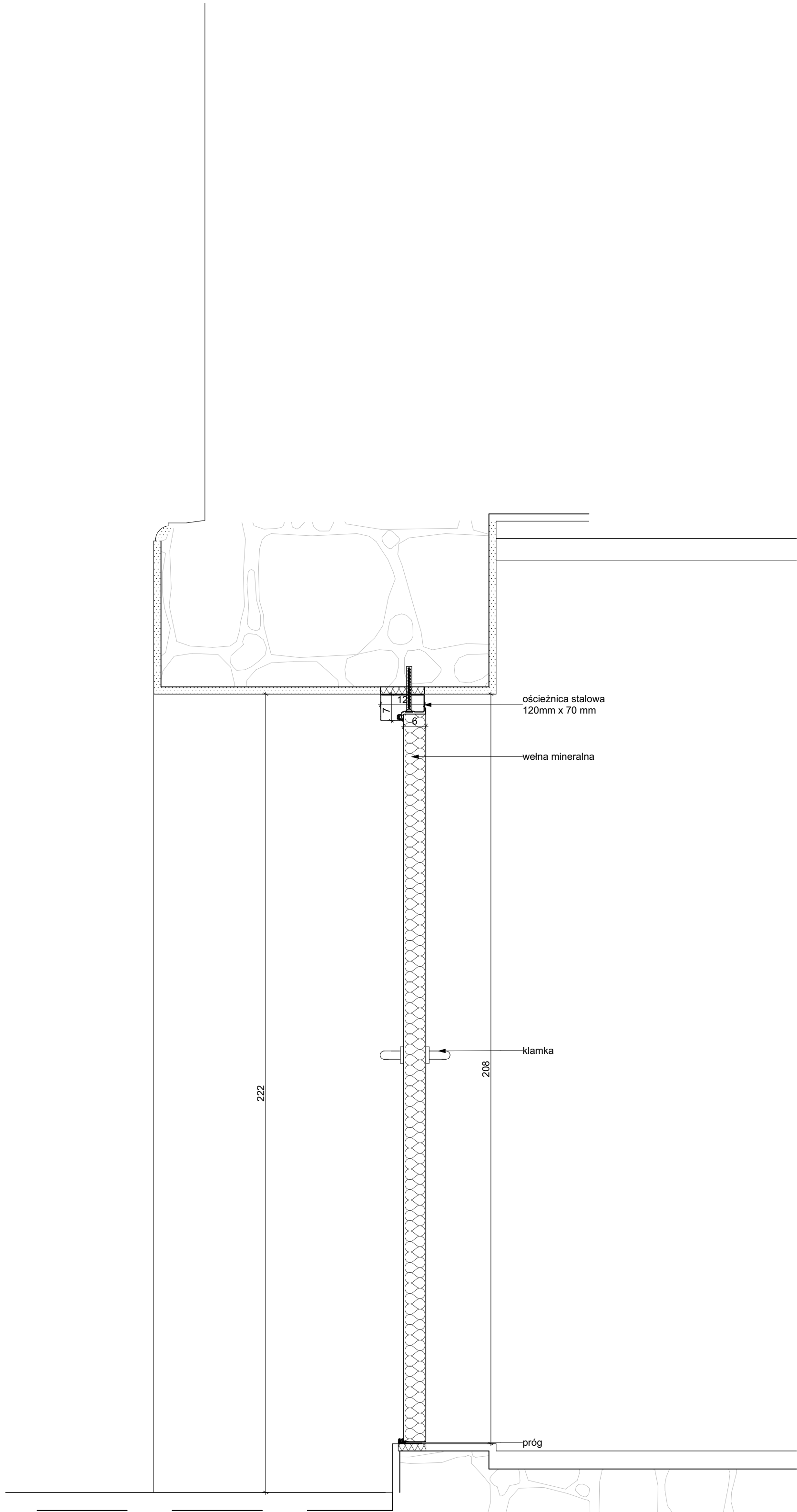

Przekrój

inwestycja:
Termomodernizacja budynku Oficyny Pałacowej
Muzeum Romantyzmu w Opiniogórze
ul. Zygmunt Krasieńskiego 9
06-400 Opiniogóra Górna
Główny nr ew. 140207_2_0020.64_BUD

inwestor:
Muzeum Romantyzmu w Opiniogórze
ul. Zygmunt Krasieńskiego
06-400 Opiniogóra Górna

projektant:
ARCHITEKT PIOTR JAŃSKI
ul. Różewicka 79/3
53-140 Wrocław
piotr.janski.ap@gmail.com
tel. 515 315 120



ARCHITEKTURA

projektant:
Piotr Jański
nr uprawnień: W037/2012

sprawdzający:
Maciej Marzecki
nr uprawnień: 21/SLOKK/2014

DETAL DRZWI 4 - PROJEKTOWANE		1:10 skala
PW/PT stadium	14.10.2025 data	A.54 numer

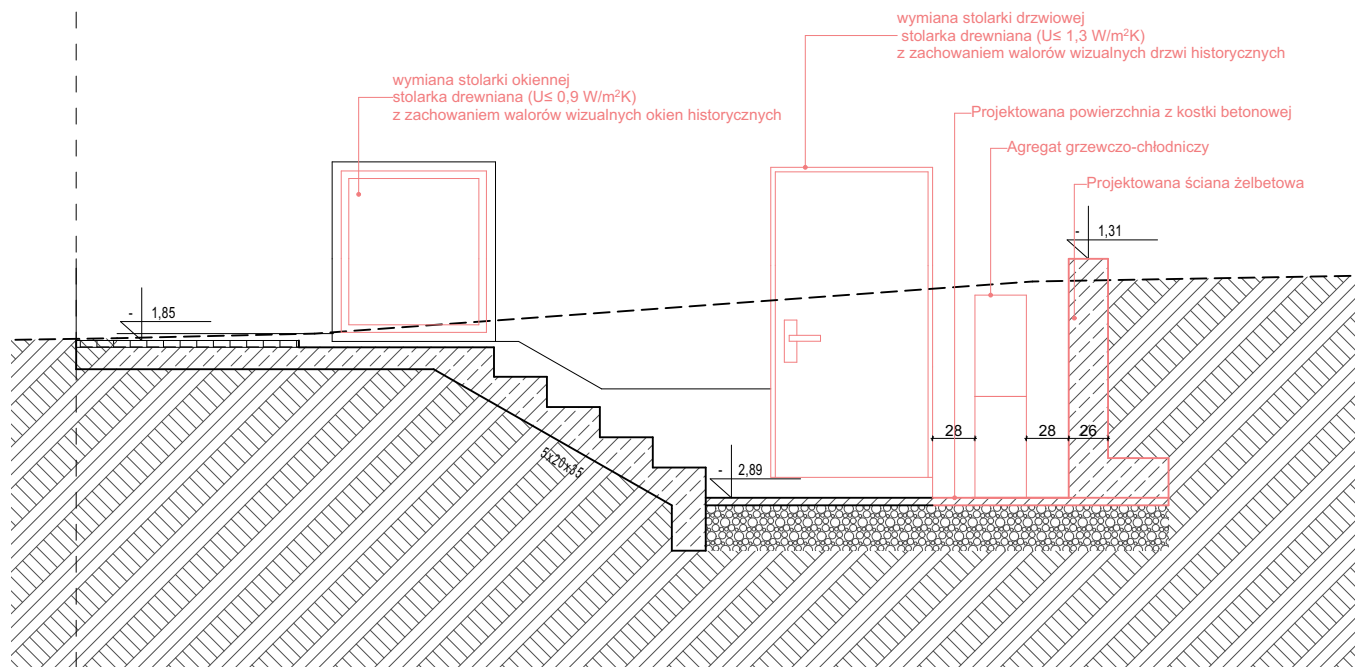

inwestycja:

Termomodernizacja budynku Oficyny Pałacowej
Muzeum Romantyzmu w Opiniogórze
ul. Zygmunta Krasińskiego 9
06-406 Opiniogóra Górna
działka nr ew. 140207_2.0020.64_BUD

inwestor:

Muzeum Romantyzmu w Opiniogórze
ul. Zygmunta Krasińskiego
06-406 Opiniogóra Górna

projektant:

ARCHITEKT PIOTR JAŃSKI

ul. Raclawicka 79/3
53-146 Wrocław
piotr.janski.apj@gmail.com
tel. 515 319 329



ARCHITEKTURA

projektant:

Piotr Jański

nr uprawnień W/07/2012

sprawdzający:

Maciej Marzecki

nr uprawnień 21/SLOKK/2014

**PRZEMIAN SCHODÓW NA
POZIOMIE -1**

1:50
skala

PW/PT
stadium

14.10.2025
data

A.55
numer

LEGENDA
ELEMENTY ISTNIEJĄCE, DO ZACHOWANIA
ELEMENTY PROJEKTOWANE

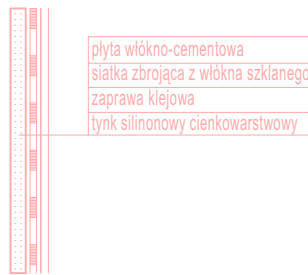

Układ warstw 1:10

Uwagi ogólne
Na dachu wykonać komin wentylacyjny z płyty włókno-cementowej, wykończony tylnikiem silikonowym cienkowarstwowym w kolorze jasnoszarym. Słonek komina wykonać z profili stalowych ocynkowanych. Kominę przyczepić do zamontowania instalacji wentylacyjnej, zapewnić o minimalnej powierzchni efektywnej o 45m² i wytrzymałości, o minimalnej powierzchni efektywnej 30m². Forma i proporcje nowoprojektowanych kominów mają nawiązywać do istniejących kominów historycznych.

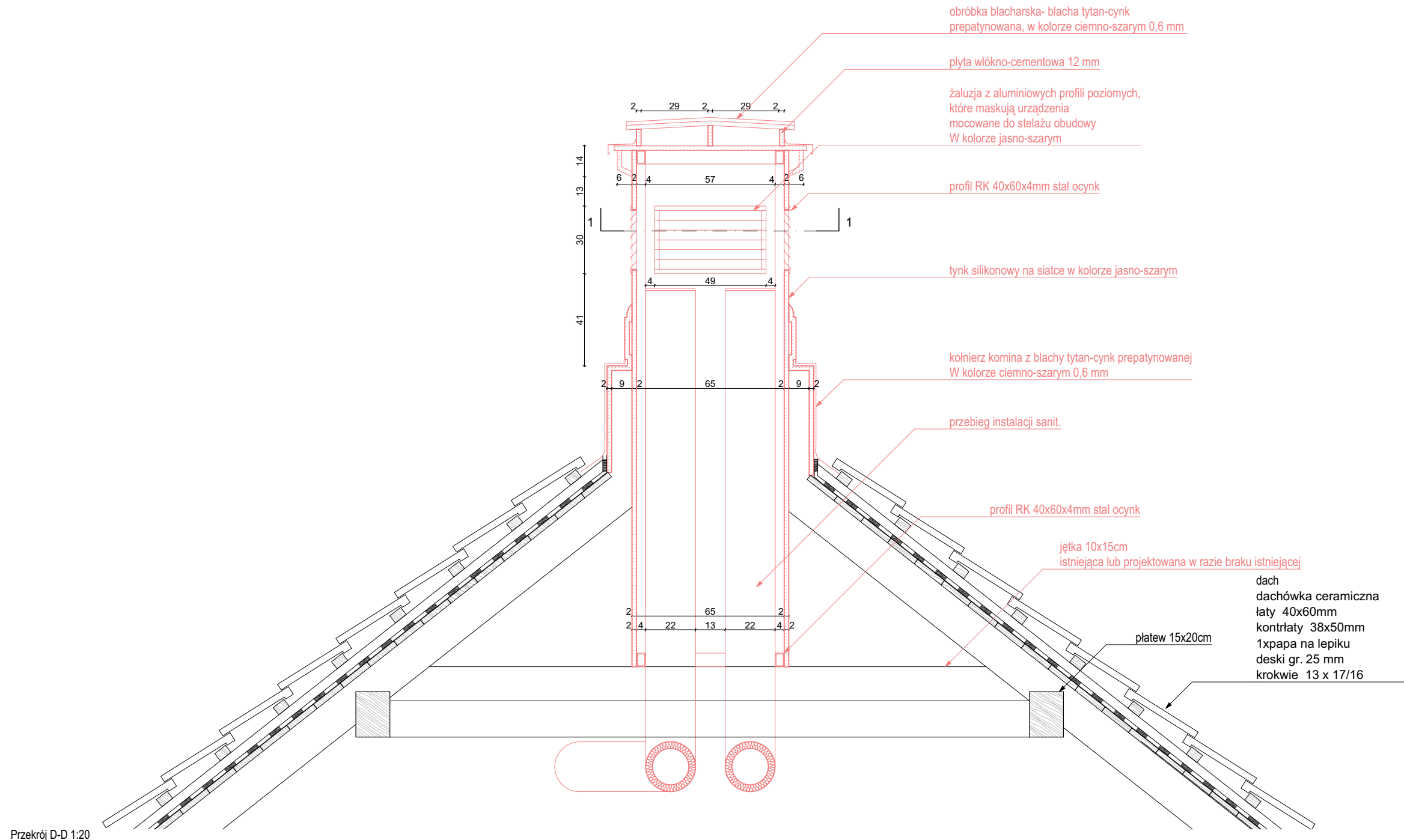

Przekrój DD 1:20

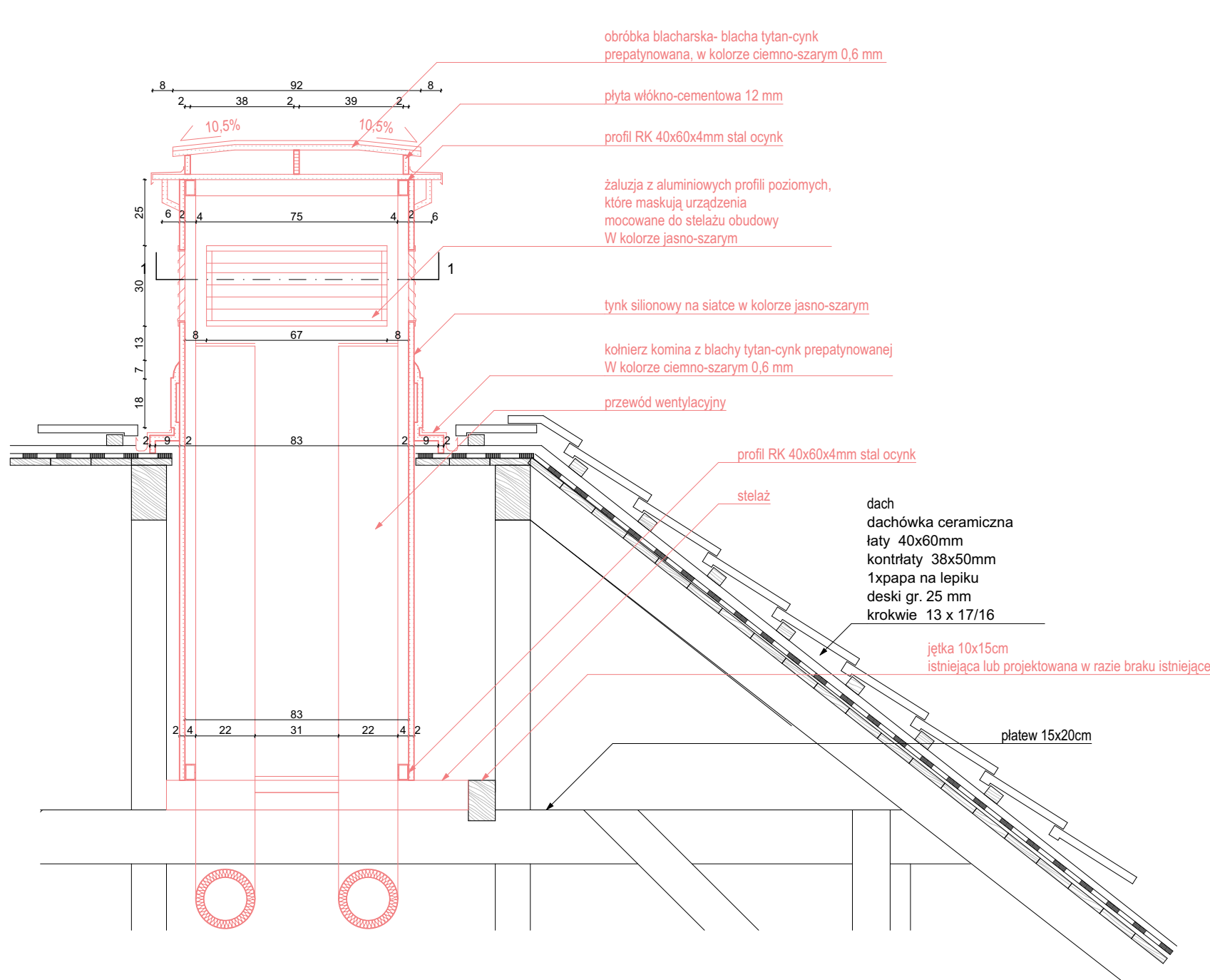

Przekrój C-C 1:20

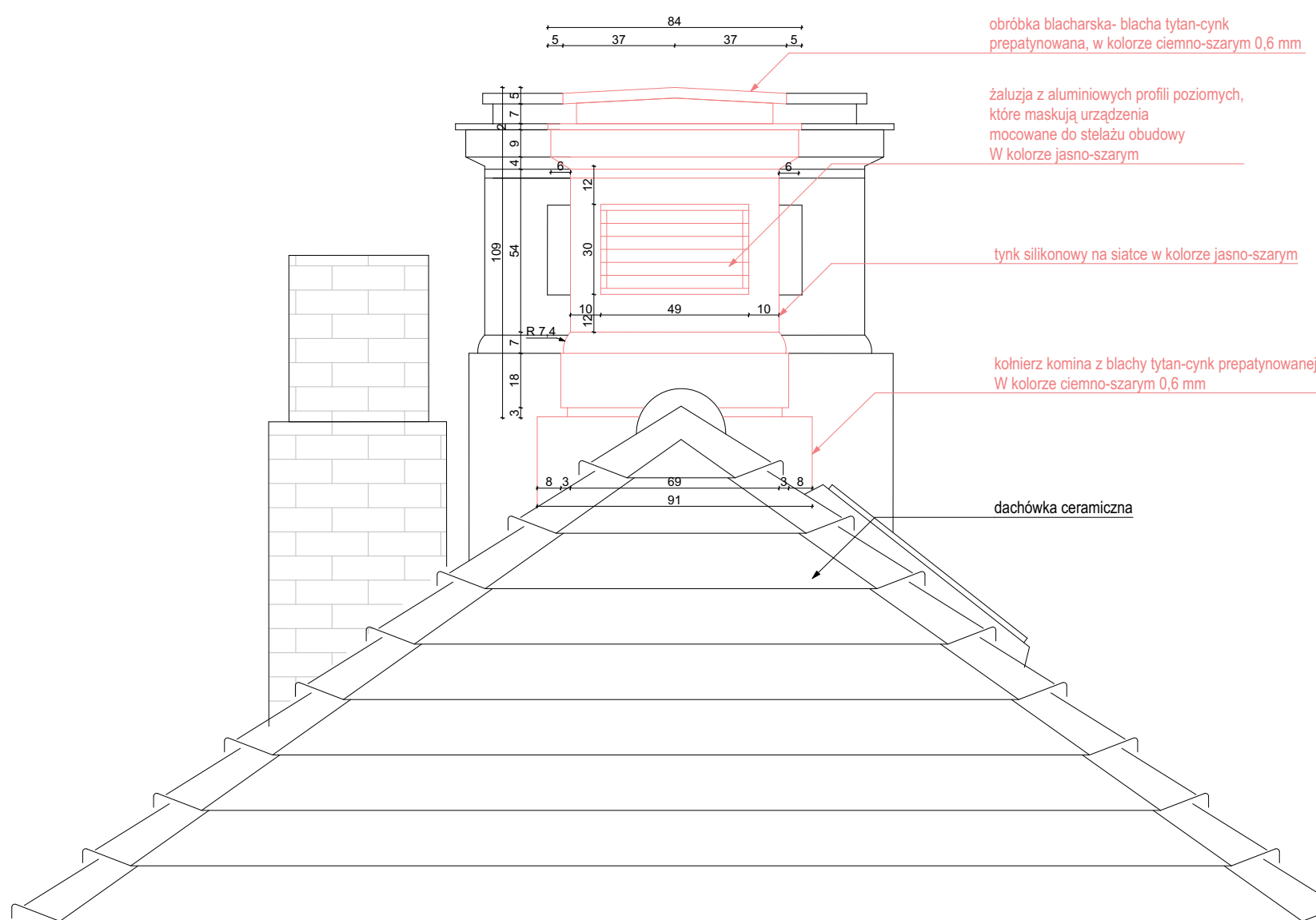

Widok od północy 1:20

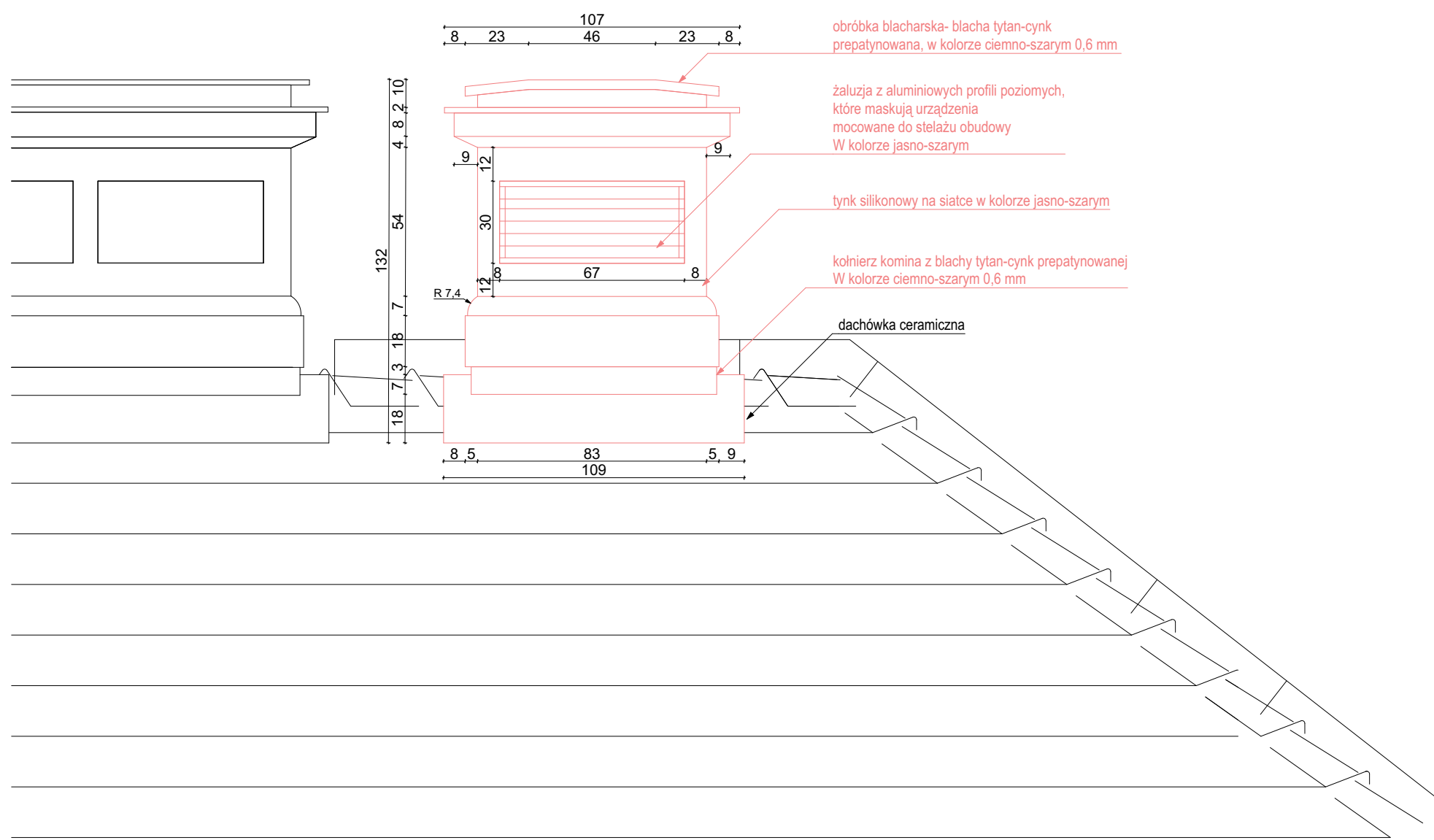

Widok od zachodu 1:20

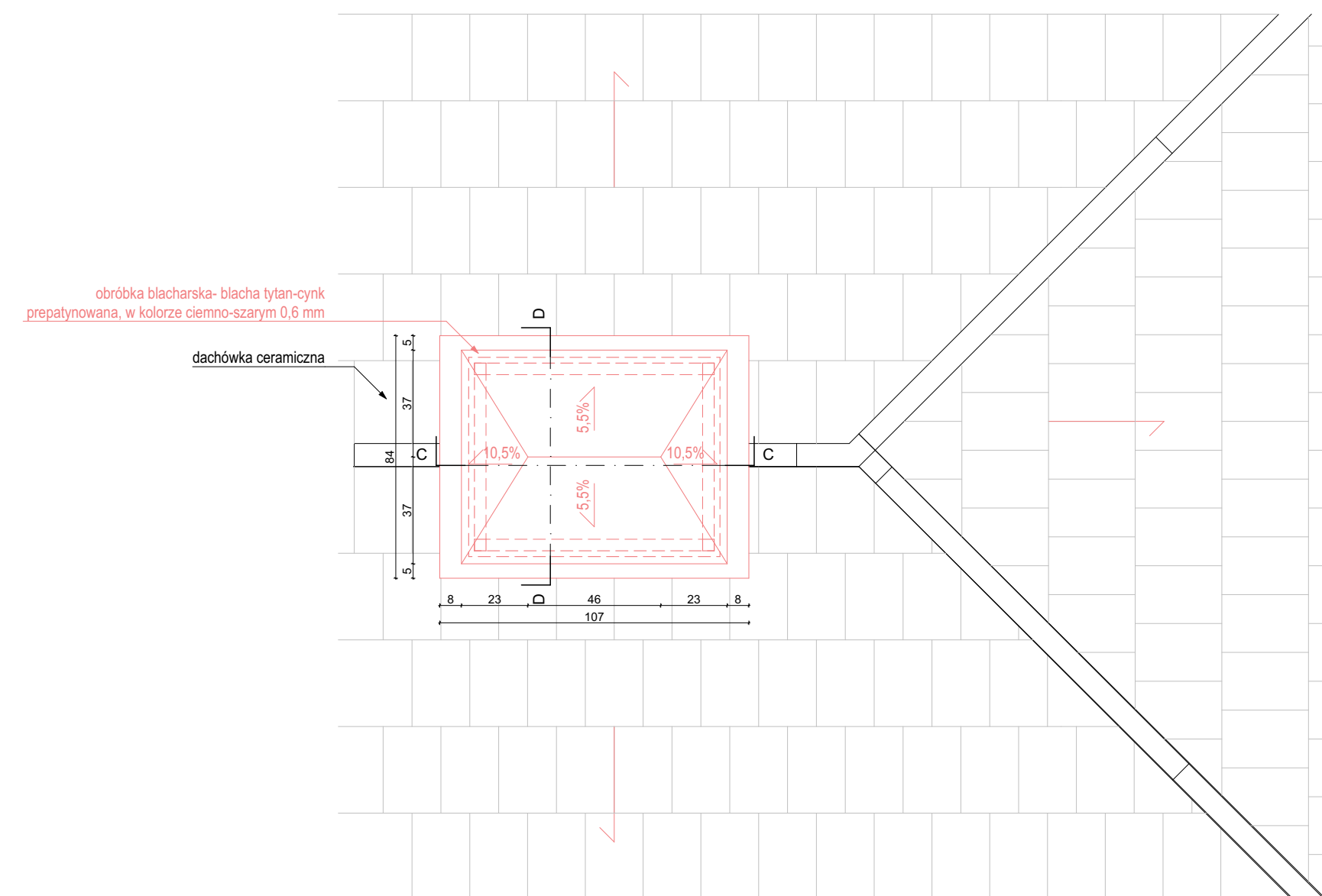

Widok dachu 1:20

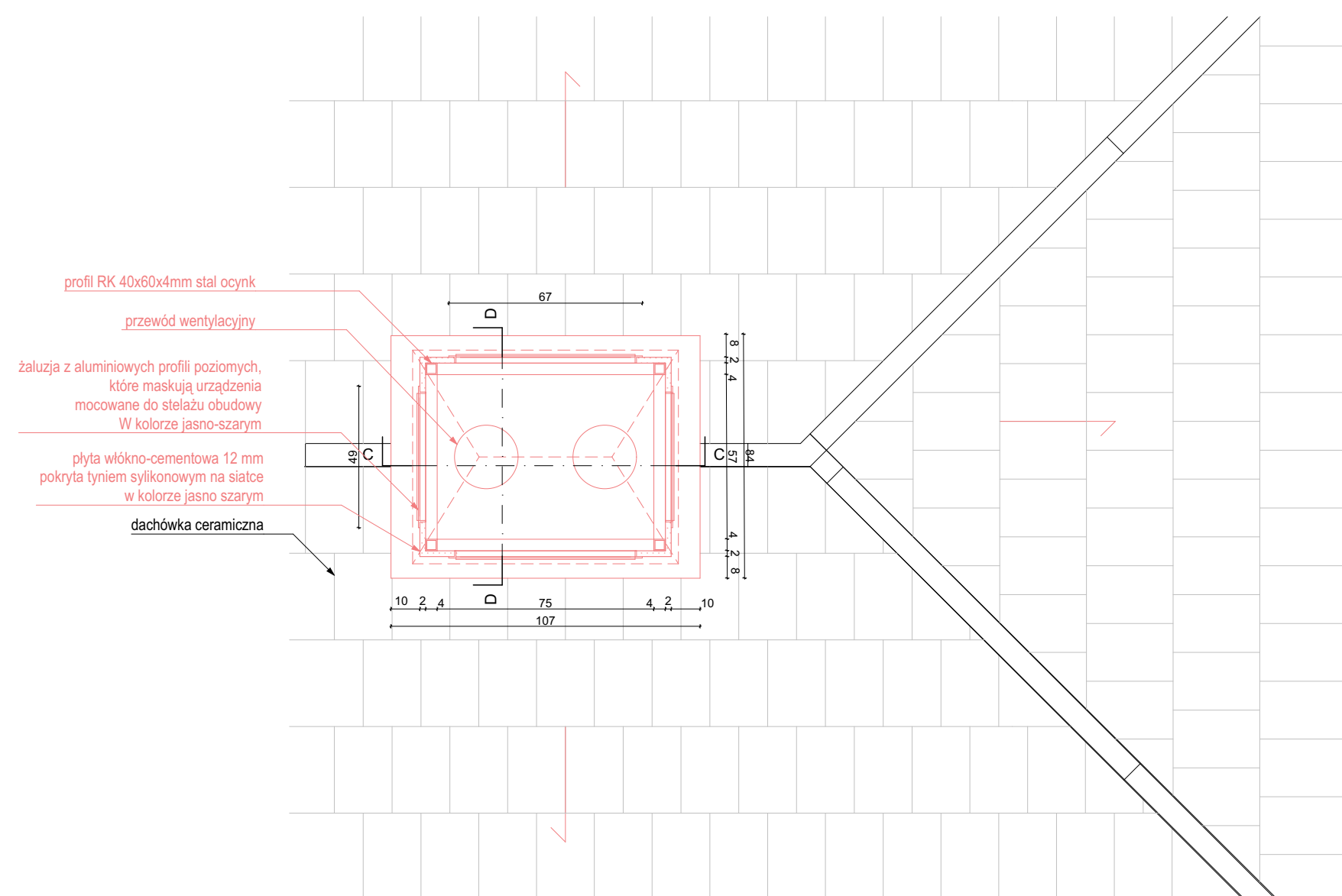

Rzut 1-1 1:20

inwestycja:
Termomodernizacja budynku Oficyny Pałacowej
Muzeum Romantyzmu w Opiniogórze
ul. Zygmunt Krasickiego 9
06-405 Opiniogóra Górna
Główny nr ew. 140207_2_0020.64_BUD

inwestor:
Muzeum Romantyzmu w Opiniogórze
ul. Zygmunt Krasickiego 9
06-405 Opiniogóra Górna

projektant:
ARCHITEKT PIOTR JAŃSKI
ul. Radzewska 79/3
53-145 Wrocław
piotr.janski.aj@gmail.com
tel. 515 315 320

ARCHITEKTURA

projektant:
Piotr Jański
nr uprawnień W07/2012

sprawdzający:
Maciej Marzecki
nr uprawnień 21SL0KK/2014

DETAL KOMINA		1:20, 1:10 skala
PW/PT stadium	14.10.2025 data	A.56 numer

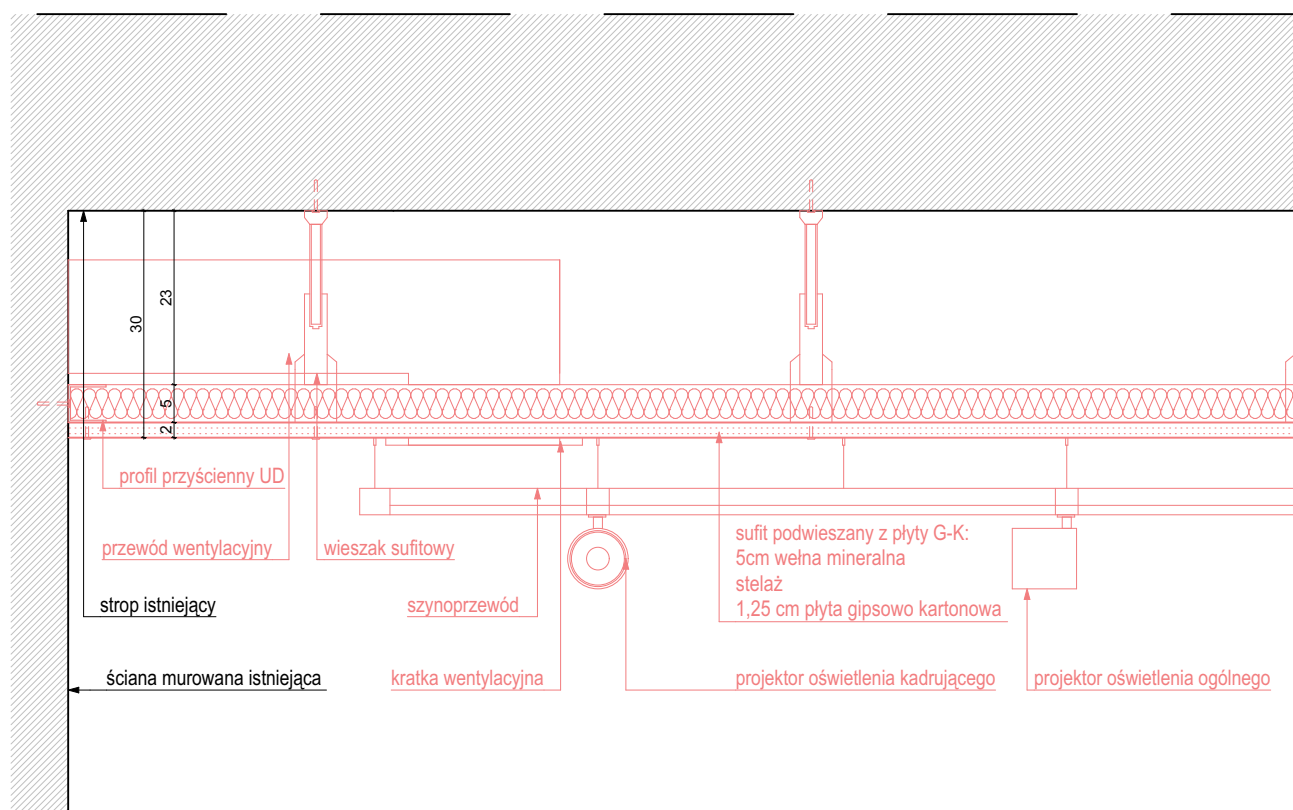

przekrój połączenia sufitu podwieszonego ze ścianą

LEGENDA

— ELEMENTY ISTNIEJĄCE, DO ZACHOWANIA

— ELEMENTY PROJEKTOWANE

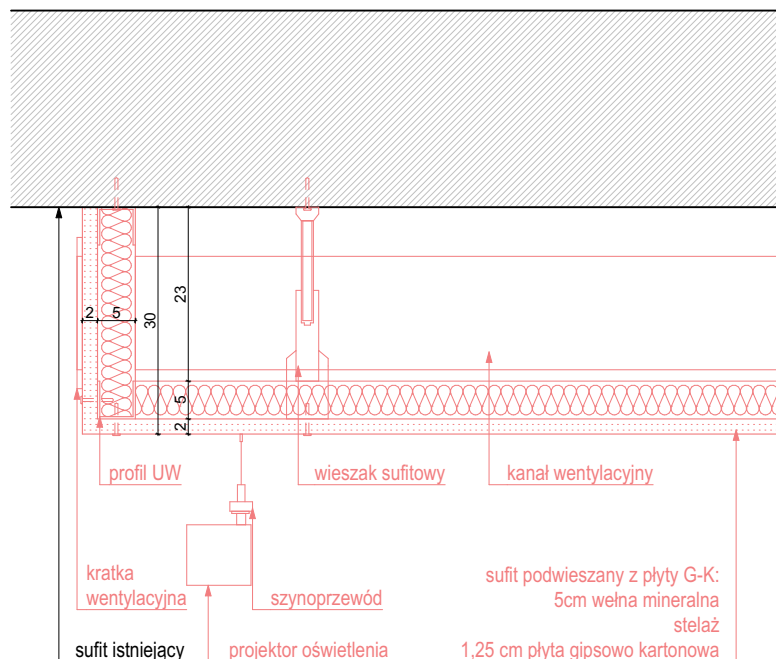

przekrój zakończenia sufitu podwieszonego

inwestycja:

Termomodernizacja budynku Oficyny Pałacowej
Muzeum Romantyzmu w Opiniogórze
ul. Zygmunta Krasińskiego 9
06-406 Opiniogóra Górna
działka nr ew. 140207_2.0020.64_BUD

inwestor:

Muzeum Romantyzmu w Opiniogórze
ul. Zygmunta Krasińskiego
06-406 Opiniogóra Górna

projektant:

ARCHITEKT PIOTR JAŃSKI

ul. Raclawicka 79/3
53-146 Wrocław
piotr.janski.apj@gmail.com
tel. 515 319 329



ARCHITEKTURA

projektant:

Piotr Jański

nr uprawnień W/07/2012

sprawdzający:

Maciej Marzecki

nr uprawnień 21/SLOKK/2014

DETAL SUFITU PODWIESZONEGO





1:10
skala

PW/PT
stadium

14.10.2025
data

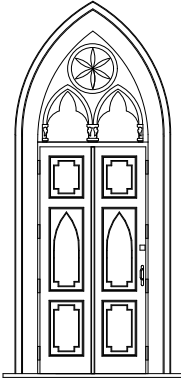
numer

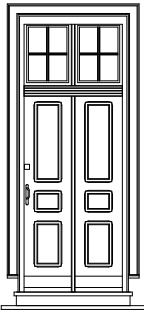
[illegible]

ZESTAWIENIE STOLARKI OKIENNEJ					
Symbol	T1	T2	T3	D1	D2
Ilość	1	1	1	1	1
Wymiary otworu w murze (szer. x wys.)	146 x 309	101 x 297	143 x 367	108 x 208	90 x 200
Wymiary w świetle przejścia	134 x 292	90 x 202	130 x 262	93 x 200	80 x 190
Orientacja	L	L	L	L	L
Typ drzwi	jednoskrzydłowe	jednoskrzydłowe	jednoskrzydłowe	jednoskrzydłowe	jednoskrzydłowe
Widok od zewnątrz					
Odporność ogniowa	-	-	-	-	EI15
Współczynnik przenikania ciepła Umax	1,3W/ m2K	1,3W/ m2K	1,3W/ m2K	1,3W/ m2K	1,3W/ m2K
Ościeżnica	drewno dębowe	drewno dębowe; zachowanie historyzujący wygląd ślema	drewno dębowe; zachowanie historyzujący wygląd gzymsów ościeżnicy oraz ślema	stalowa	drewniane
Skrzydło	drewno dębowe , malowane skrzydło pełne trzyplycinowe ,wypełnione termoizolacją, zdobione kasetony; historyczne elementy skrzydeł zdemontować i wykorzystać jako wzór do wykonania nowych, należ jak najbardziej wiernie odtworzyć historyczny detal skrzydeł drzwi	drewno dębowe , malowane skrzydło pełne trzyplycinowe, wypełnione termoizolacją, zdobione kasetony; historyczne elementy skrzydeł zdemontować i wykorzystać jako wzór do wykonania nowych, należ jak najbardziej wiernie odtworzyć historyczny detal skrzydeł drzwi	drewno dębowe , malowane skrzydło pełne trzyplycinowe, wypełnione termoizolacją, zdobione kasetony; historyczne elementy skrzydeł zdemontować i wykorzystać jako wzór do wykonania nowych, należ jak najbardziej wiernie odtworzyć historyczny detal skrzydeł drzwi	stalowe ocynkowane, malowane prążkowo izolowane termicznie	drewniane, malowane na biało
Naświetle	brak	naświetle górne; z drewna dębowego z pakietem trójszybowym, szkłem przeziernym	naświetle górne; z drewna dębowego z pakietem trójszybowym, szkłem przeziernym	brak	brak
Kolor	biały	biały	biały	biały	biały
Samozamykacz	komplet samozamykaczy nawierzchniowych, stal szczotkowana matowa, samozamykacz z szyną ślizgową	komplet samozamykaczy nawierzchniowych, stal szczotkowana matowa, samozamykacz z szyną ślizgową	komplet samozamykaczy nawierzchniowych, stal szczotkowana matowa, samozamykacz z szyną ślizgową	komplet samozamykaczy nawierzchniowych, stal szczotkowana matowa, samozamykacz z szyną ślizgową	komplet samozamykaczy nawierzchniowych, stal szczotkowana matowa, samozamykacz z szyną ślizgową
Okucia	nowe okucia systemowe ze stali nierdzewnej lub ocynkowanej; należy zdemontować, odrestaurować i zamontować na nowych drzwiach istniejące dekoracyjne okucia, w przypadku niewystarczającej liczby istniejących elementów należy zamontować nowe elementy o zbliżonym historyzującym wyglądzie	nowe okucia systemowe ze stali nierdzewnej lub ocynkowanej; należy zdemontować, odrestaurować i zamontować na nowych drzwiach istniejące dekoracyjne okucia, w przypadku niewystarczającej liczby istniejących elementów należy zamontować nowe elementy o zbliżonym historyzującym wyglądzie	nowe okucia systemowe ze stali nierdzewnej lub ocynkowanej; należy zdemontować, odrestaurować i zamontować na nowych drzwiach istniejące dekoracyjne okucia, w przypadku niewystarczającej liczby istniejących elementów należy zamontować nowe elementy o zbliżonym historyzującym wyglądzie	stal nierdzewna	stal nierdzewna
Klamki	w miarę możliwości wykorzystać pochwyt istniejący do ponownego użycia, w przypadku niewystarczającej liczby elementów zamontować klamki o zbliżonym historyzującym wyglądzie, ze stali nierdzewnej lub ocynkowanej lakierowanej model klamek uzgodnić z projektantem, inspektorem nadzoru oraz z konserwatorem zabytków	w miarę możliwości wykorzystać pochwyt istniejący do ponownego użycia, w przypadku niewystarczającej liczby elementów zamontować klamki o zbliżonym historyzującym wyglądzie, ze stali nierdzewnej lub ocynkowanej lakierowanej model klamek uzgodnić z projektantem, inspektorem nadzoru oraz z konserwatorem zabytków	w miarę możliwości wykorzystać pochwyt istniejący do ponownego użycia, w przypadku niewystarczającej liczby elementów zamontować klamki o zbliżonym historyzującym wyglądzie, ze stali nierdzewnej lub ocynkowanej lakierowanej model klamek uzgodnić z projektantem, inspektorem nadzoru oraz z konserwatorem zabytków	Klamka na rozecie, stal szczotkowana mat	Klamka na rozecie, stal szczotkowana mat
Zamki	zamek na klucz patentowy, dodatkowo drzwi wyposażyc w elektro zaczep oraz niezbędne elementy elektryczne umożliwiającyce współpracę z systemami kontroli dostępu i alarmu	zamek na klucz patentowy, dodatkowo drzwi wyposażyc w elektro zaczep oraz niezbędne elementy elektryczne umożliwiającyce współpracę z systemami kontroli dostępu i alarmu	zamek na klucz patentowy, dodatkowo drzwi wyposażyc w elektro zaczep oraz niezbędne elementy elektryczne umożliwiającyce współpracę z systemami kontroli dostępu i alarmu	zamek na klucz	zamek na klucz
Próg	drewno dębowe max. wys. 20 mm	drewno dębowe max. wys. 20 mm	drewno dębowe max. wys. 20 mm	stalowy	stalowy
Nawiewnik	brak	brak	brak	brak	brak
Uwagi	historyczne elementy skrzydeł zdemontować i wykorzystać jako wzór do wykonania nowych, należ jak najbardziej wiernie odtworzyć historyczny detal stolarki ; przed wykonaniem do akceptacji projektanta, inspektora nadzoru i konserwatora zabytków należy przedłożyć do akceptacji projekt warsztatowy	historyczne elementy skrzydeł zdemontować i wykorzystać jako wzór do wykonania nowych, należ jak najbardziej wiernie odtworzyć historyczny detal stolarki ; przed wykonaniem do akceptacji projektanta, inspektora nadzoru i konserwatora zabytków należy przedłożyć do akceptacji projekt warsztatowy	historyczne elementy skrzydeł zdemontować i wykorzystać jako wzór do wykonania nowych, należ jak najbardziej wiernie odtworzyć historyczny detal stolarki ; przed wykonaniem do akceptacji projektanta, inspektora nadzoru i konserwatora zabytków należy przedłożyć do akceptacji projekt warsztatowy		

inwestycja:

Termomodernizacja budynku Oficyny Pałacowej Muzeum Romantyzmu w Opiniogórze

ul. Zygmunta Krasińskiego 9

06-406 Opiniogóra Górna

działka nr ew. 140207_2.0020.64_BUD

inwestor:

Muzeum Romantyzmu w Opiniogórze

ul. Zygmunta Krasińskiego

06-406 Opiniogóra Górna

projektant:

ARCHITEKT PIOTR JAŃSKI

ul. Racławicka 79/3

53-146 Wrocław

piotr.janski.apj@gmail.com

tel. 515 319 329

ARCHITEKTURA

projektant:

Piotr Jański

nr uprawnień W/07/2012

sprawdzający:

Maciej Marzecki

nr uprawnień 21/SLOKK/2014

ZESTAWIENIE STOLARKI DRZWIOWEJ

PW/PT stadium

14.10.2025 data

A.59 numer

1:100 skala